

**GROSSE KUNST.
OHNE ALLÜREN.**



Ausstellerkatalog

PROWEIN 2018 | Halle 17
18. – 20. 03. 2018

ÖSTERREICH WEIN 
Große Kunst. Ohne Allüren.

WEINBAUGEBIETE ÖSTERREICH

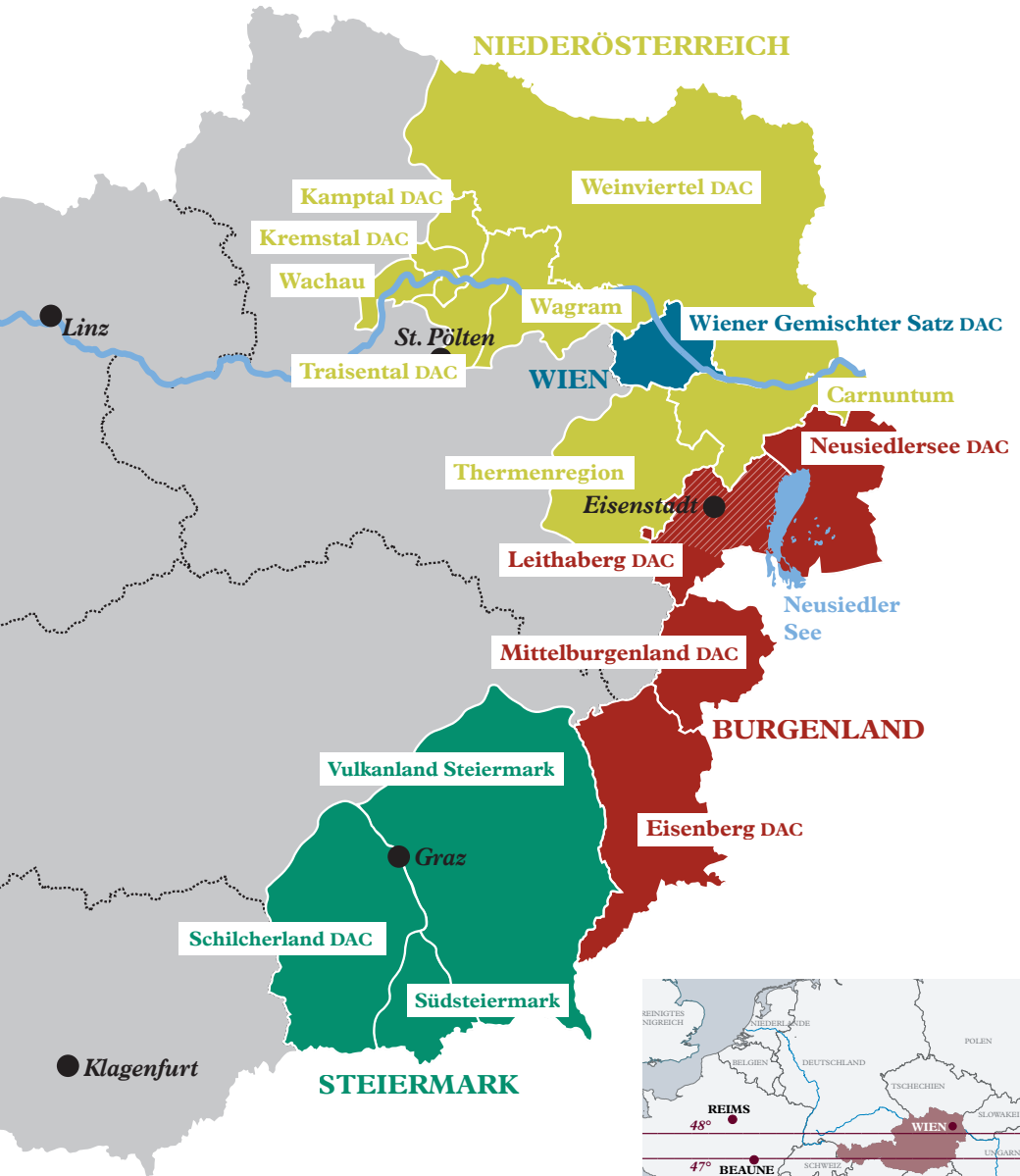

Übersicht Österreich-Halle 17

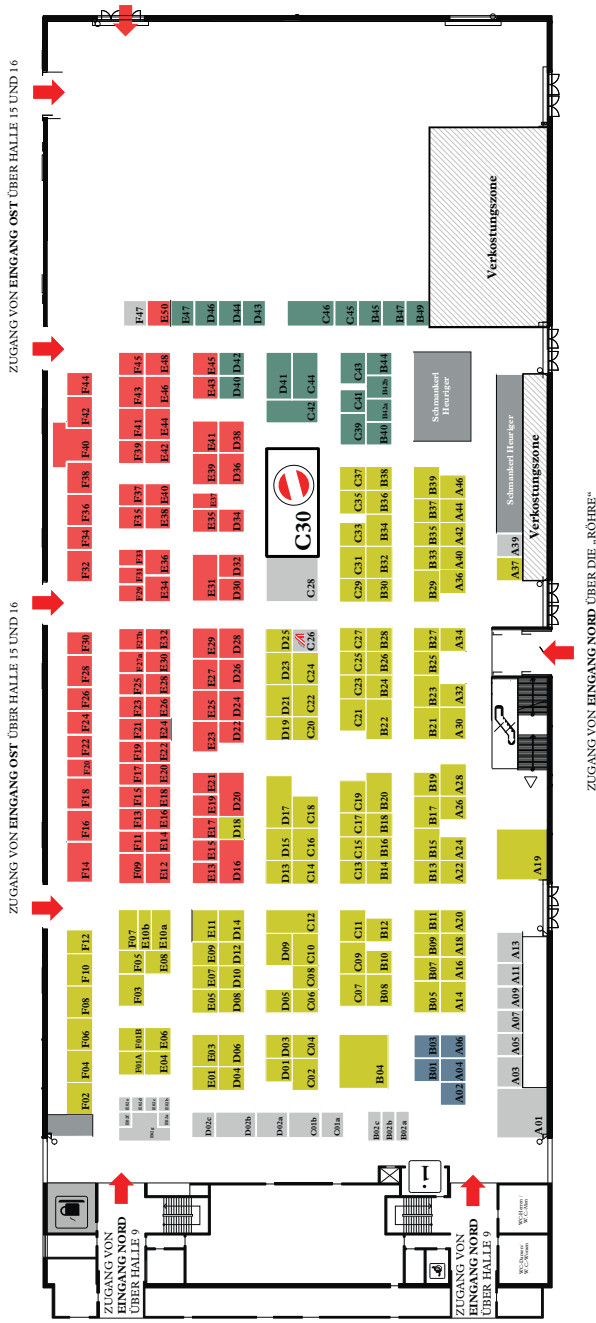

- Niederösterreich
- Burgenland
- Steiermark
- Wien
- Überregionale Marken- und Vertriebsgemeinschaften, Sonstige Aussteller
- Gastronomie „SchmankerlHeurer“

Weinland Österreich auf der PROWEIN 2018

OFFENE VERKOSTUNGEN

am Österreich Wein Marketing Stand - Halle 17 | Stand C30

Sonntag 18. März

- 10.00 – 12.00 Uhr Steiermark: Sauvignon Blanc
- 12.30 – 14.30 Uhr Blaufränkisch & Blaufränkisch Cuvées – Klassik & Reserve
- 15.00 – 17.00 Uhr Grüner Veltliner – Reserve

Montag 19. März

- 10.00 – 12.00 Uhr Österreichischer Sekt & Edelsüße Weine – Von der Spätlese bis zur Trockenbeerenauslese
- 12.30 – 14.30 Uhr Riesling – Klassik & Reserve
- 15.00 – 17.00 Uhr Zweigelt & Zweigelt Cuvées – Klassik & Reserve

Dienstag 20. März

- 10.00 – 12.00 Uhr Grüner Veltliner – Klassik
- 12.30 – 14.30 Uhr Burgundersorten & Autochthone Sorten – Von Chardonnay bis Zierfandler

KOMMENTIERTE VERKOSTUNG

am Stand von Vinum, Europas Weinmagazin – Halle 13 | Stand B30

Dienstag 20. März

- 13.15 – 14.00 Uhr Reife Rote aus Österreich: Blaufränkisch, St. Laurent, Pinot Noir, Zweigelt und Cuvées. Spannende Weine ab Jahrgang 2011 rückwärts
Moderiert von Rudolf Knoll



ÖSTERREICH WEIN 
Große Kunst. Ohne Allüren.



SURPRIS

ProWein Düsseldorf 2018

INGLY

www.advantageaustria.org

INGENIOUS

Sensationelle Produkte Made in Austria

AUSTRIAN PAVILION

Düsseldorf, 18.-20.03.2018

Messe Düsseldorf | Halle 17, Stand C26

Im Namen der mehr als 340 österreichischen Aussteller heißen wir Sie sehr herzlich in unserer Österreich-Halle 17 willkommen. Wir laden Sie ein, die österreichische Gastfreundschaft zu genießen und bei Verkostungen die österreichischen Spezialitäten kennen zu lernen.

Gerne können Sie auch das eine oder andere kulinarische Schmankerl zur Stärkung während des Messtages in unserem Österreich-Restaurant in Halle 17 konsumieren.

Bei Fragen kontaktieren Sie bitte:

Austrian Embassy – Commercial Section

AussenwirtschaftsCenter Berlin (federführend)

AussenwirtschaftsCenter Frankfurt/Main

AussenwirtschaftsCenter München

E berlin@advantageaustria.org

E frankfurt@advantageaustria.org

E muenchen@advantageaustria.org

Austrian Embassy – Food / Retail / Consumer Goods

Irene Braunsteiner

E aussenwirtschaft.consumergoods@wko.at



Austrian Master Class „Austria’s Awarded Wines“

at the ProWein FORUM – hall 10 | in Chinese language

Monday, 19th March

4.00 pm – 5.00 pm

The tasting is a Best of Austrian Wine! Only highly awarded wines from competitions like Concours Mondial du Sauvignon Blanc, Decanter World Wine Awards, the International Wine Challenge and many more will be presented.

Moderated by



Peggy Liu,
Chinese Wine Expert



Willi Klinger,
Managing Director of AWMB

The Master Class is accessible to all ProWein visitors on a first-come-first-serve basis.

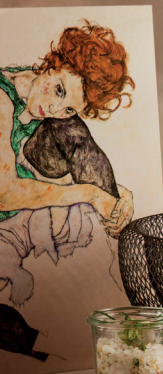

AUSTRIAN WINE 
The Art of Wine. Down to Earth.

Weinakademie Österreich

Die Weinakademie Österreich ist die größte international tätige Weinschule am Kontinent und steht seit mehr als 25 Jahren mit einem eigenen Seminar- und Fortbildungsprogramm allen Weininteressierten offen. Ihren Hauptsitz hat die Weinakademie Österreich in Rust.

Internationale Topausbildung zum Weinakademiker im Herzen des Rheingaus!

... das **WEINAKADEMIKER DIPLOMA** in deutscher Sprache und das **WSET LEVEL 4 DIPLOMA** in englischer Sprache sind renommierte Weinausbildungen im internationalen Weinhandel. Erfolgreiche Absolventen können zum **WEINAKADEMIKER** graduieren. Der Titel stellt auch eine anerkannte Vorstufe auf dem Weg zum elitären Master of Wine (MW) dar.

Seit 2002 bietet die Weinakademie Österreich die Ausbildung zum **Weinakademiker** in Kooperation mit der Hochschule Geisenheim University an. Für Profis aus Weinhandel und Gastronomie, aber auch für Winzer und ambitionierte private Interessenten DIE Gelegenheit für eine international hochkarätige Ausbildung über die Weine und Spirituosen der Welt!

Nächste Kursstarts:

September 2018 in englischer Sprache

November 2018 in deutscher Sprache

Für weitere Informationen siehe: www.weinakademie.at

Weiters stehen für die nächsten Kursstarts in Geisenheim Stipendien für Diploma-Studenten zur Verfügung.

Für Branchenprofis, die über keine anerkannte Einstiegsqualifikation verfügen, wird vom **18. - 23. September 2018** das **Aufbau-seminar – Wines and Spirits International** an der Hochschule Geisenheim University angeboten werden.

Für weitere Informationen kontaktieren Sie bitte:

Weinakademie Österreich

Frau Mag. (FH) Irene Bachkönig, Weinakademiker
Seehof, A-7071 Rust

Tel.: +43 (0)2685/68 53; Fax: +43 (0)2685/68 53-30

E-Mail: i.bachkoenig@weinakademie.at

Internet: www.weinakademie.at



VIEVINUM 2018

7.-11. JUNI 2018 | WIEN, AUSTRIA



Incentive Programm für F&B Manager, Working Sommeliers und Servicemitarbeiter in Hotellerie und Gastronomie

Im Rahmen des größten österreichischen Weinfestivals – der VieVinum (Messetermin: 09. bis 11. Juni, www.vievinum.at) in der Wiener Hofburg – haben Sie die Möglichkeit, rund 2.500 Weine von über 500 Winzern zu verkosten und abends das Flair der Kultur- und Kulinarikmetropole Wien zu genießen. Daneben bietet die ÖWM ein vielfältiges Rahmenprogramm an.

Die Einladung der Österreich Wein Marketing GmbH (ÖWM) umfasst:

- Messeeintritt für alle 3 Tage inkl. Pre-Opening für Fachbesucher (09.00-13.00 Uhr).
- Zutritt zum Exklusivbereich: das ÖWM Pressezentrum & ÖWM Restaurant befindet sich in neuen Räumlichkeiten mit angenehmer Arbeits- und Networking-Atmosphäre.
- Teilnahme am ÖWM Rahmenprogramm: Get-together (Donnerstagabend), Flightverkostung (Freitag tagsüber), und The Big Austrian Wine Party (Samstagabend).
- Die neue Laptop tasche der ÖWM gefüllt mit Informationsmaterial.
- Bereitstellung von Zimmerkontingenten in 4*-Hotels in zentraler Lage mit einem Selbstkostenpreis von € 90,- (inkl. MwSt.) inkl. Frühstück pro Nacht/pro Person (die ÖWM übernimmt den Differenzbetrag der tatsächlichen Nächtigungskosten von bis zu 4 Nächte im Zeitraum von Donnerstag, 7.06.2018 bis Montag, 11.06.2018).

Interesse? Nehmen Sie direkt Kontakt mit der ÖWM auf:
event@austrianwine.com

Hinweise: Diese Einladung gilt ausschließlich für Fachpublikum aus dem Ausland und erst nach schriftlicher Bestätigung durch die ÖWM. Bitte beachten Sie, dass der Zeitpunkt Ihrer Anmeldung aufgrund beschränkter Verfügbarkeiten zur Reihung der Teilnehmer herangezogen wird (begrenzte Teilnehmerzahl).

ÖSTERREICH WEIN 
Große Kunst. Ohne Allüren.

| | |
|--|-----|
| Übersicht Weingüter - alphabetisch | 2 |
| Übersicht Weingüter - nach Weinbaugebiet | 12 |
| Übersicht Weingüter - "EU Bio" | 22 |
| Übersicht Weingüter - "Nachhaltig Austria" | 25 |
| Sonstige Aussteller | 27 |
| Ausstellerverzeichnis - alphabetisch | 29 |
| Die 9 österreichischen Weintypen | 202 |
| Abkürzungen und Erläuterungen | 204 |

Übersicht Weingüter - alphabetisch

| Name | Halle/Raum | Stand | Seite |
|------------------------------------|------------|-------|-------|
| A | | | |
| Allacher Vinum Pannonia | | E21 | 29 |
| Allram | | B16 | 29 |
| Alzinger | | C22 | 30 |
| Am Berg - Ludwig Gruber | | D02a | 30 |
| Angerer Kurt | | C21 | 31 |
| Anton Bauer | | B36 | 31 |
| Artisan Wines - DI Franz Schneider | | E24 | 32 |
| Artner | | F10 | 32 |
| Artner Winzerfamilie | | F38 | 33 |
| Atzberg Wein GmbH | | D13 | 33 |
| Auer Familie | | F03 | 34 |
| Auer Michael | | F06 | 34 |
| Aumann Leo | | E10b | 35 |
| Autrieth | | B04 | 35 |
| B | | | |
| Bauer | | B33 | 36 |
| Bauer Christoph | | B04 | 36 |
| Bauer Norbert | | C10 | 37 |
| Bauer Stefan | | A36 | 37 |
| Bayer-Erbhof | | F36 | 38 |
| Beck | | A01 | 38 |
| Biegler | | E10a | 39 |
| Bioweingut Jakob | | D02b | 39 |
| Birgit Braunstein | | F32 | 40 |
| Blauensteiner Leopold | | B38 | 40 |
| Böheim | | F08 | 41 |
| Branigg | | C42 | 41 |
| Bründlmayer | | B22 | 42 |
| Bründlmayer Josef & Philipp | | D02a | 42 |
| C | | | |
| Ceel | | E50 | 43 |
| Christ | | B01 | 43 |
| Christoph Hoch | | E02c | 44 |
| Claus Preisinger | | A01 | 44 |

Übersicht Weingüter - alphabetisch

| Name | Halle/Raum | Stand | Seite |
|--|------------|--------|-------|
| D | | | |
| Die Winzerinnen vom See GmbH | 13 | F100-1 | 45 |
| Diem Gerald und Andrea | | B04 | 45 |
| Direder | | C01b | 46 |
| Diwald | | C35 | 46 |
| Dockner Josef | | A34 | 47 |
| Dolle Peter | | B12 | 47 |
| Domäne Baumgartner - Ing.W.Baumgartner | | E09 | 48 |
| Domäne Müller Gutsverwaltung GmbH | | B40 | 48 |
| Domäne Wachau | | D17 | 49 |
| Domaine Pöttelsdorf GmbH | | E36 | 49 |
| Domaines Kilger GmbH & Co KG | | B42a | 50 |
| Donabaum Johann | | D15 | 50 |
| Dürnberg | | E11 | 51 |
| E | | | |
| Ebner-Ebenauer | | E01 | 51 |
| Ecker - Eckhof | | A42 | 52 |
| Eder | | D23 | 52 |
| Ehmoser Josef | | C37 | 53 |
| Ehn Ludwig | | B15 | 53 |
| Eichinger Birgit | | B18 | 54 |
| Eitzinger | | C19 | 54 |
| Eschenhof Holzer | | B35 | 55 |
| Esterházy | | F44 | 55 |
| Etz | | B09 | 56 |
| F | | | |
| F.X. Pichler | | D25 | 56 |
| Feiler-Artinger | | E46 | 57 |
| Felsner | | A22 | 57 |
| Fichtenbauer-Mold | | C23 | 58 |
| Fidesser Rudolf | | A05 | 58 |
| Fischer Alfred | | E34 | 59 |
| Fischer Josef | | D21 | 59 |
| Forstreiter | | A26 | 60 |
| Frank GmbH | | E03 | 60 |
| Franz Anton Mayer | | C33 | 61 |
| Frauwallner Straden | | C45 | 61 |
| Frischengruber | | D21 | 62 |
| Fritsch | | E02a | 62 |

Übersicht Weingüter - alphabetisch

| Name | Halle/Raum | Stand | Seite |
|--------------------------------------|-------------------|--------------|--------------|
| F | | | |
| Fritz Josef | | B30 | 63 |
| Fuhrgassl-Huber | | B03 | 63 |
| G | | | |
| Gager | | D34 | 64 |
| Georgiberg | | B44 | 64 |
| Gesellmann | | B02a | 65 |
| Geyerhof | | B23 | 65 |
| Giefing | | E44 | 66 |
| Glatzer | | F06 | 66 |
| Gmeinböck | | D10 | 67 |
| Goldenits Anita und Richard | | E16 | 67 |
| Goldenits Robert | | E13 | 68 |
| Graben Gritsch | | D23 | 68 |
| Grassl Philipp | | F04 | 69 |
| Gratl | | F22 | 69 |
| Grill | | C31 | 70 |
| Grillmaier Bioweingärtnerei | | C19 | 70 |
| Gritsch FJ | | D13 | 71 |
| Groiss | | D06 | 71 |
| Gross | | A13 | 72 |
| Groszer Wein GmbH | | F24 | 72 |
| Gruber Röschitz | | E02e | 73 |
| Gschweicher | | B04 | 73 |
| Gsellmann Andreas | | A01 | 74 |
| Gut Kellerstöckl - Familie Schuckert | | D14 | 74 |
| H | | | |
| Hagmann | | C09 | 75 |
| Hagn | | D04 | 75 |
| Haindl-Erlacher | 13 | B44 | 76 |
| Hajszan-Neumann | | A03 | 76 |
| Hannes Reeh GmbH | | E25 | 77 |
| Hartl Toni | | F34 | 77 |
| Hautzinger | | F13 | 78 |
| Hebenstreit Manfred | | B04 | 78 |
| Heiderer-Mayer | | B32 | 79 |
| Heinrich Gernot und Heike | 16 | J61 | 79 |
| Helenental Kellerei B&S GmbH | | F01b | 80 |
| Heribert Bayer In Signo Leonis | | D38 | 80 |

Übersicht Weingüter - alphabetisch

| Name | Halle/Raum | Stand | Seite |
|--------------------------------------|------------|-------|-------|
| H | | | |
| Herzinger | | A18 | 81 |
| Hiedler | | B26 | 81 |
| Hirsch | | B24 | 82 |
| Hirtl | | D14 | 82 |
| Hirtzberger | | C18 | 83 |
| Hirtzberger Mathias Weinhofmeisterei | | C18 | 83 |
| Höllerer Alois | | C25 | 84 |
| Höppler | | F42 | 84 |
| Hofbauer Ludwig | | D03 | 85 |
| Hoffmann | | F15 | 85 |
| Holzapfel | | C16 | 86 |
| Huber Markus | | A20 | 86 |
| Hugl Christina Sekt & Pet Nat | | D06 | 87 |
| Hugl-Wimmer | | E03 | 87 |
| Hundsdorfer | | D36 | 88 |
| I | | | |
| IBY Rotweingut | | E35 | 88 |
| Igler Hans | | E44 | 89 |
| J | | | |
| J. Heinrich | | E31 | 89 |
| Jäger | | C22 | 90 |
| Jalits | | F16 | 90 |
| Jamek | | C16 | 91 |
| JbN | | F29 | 91 |
| Johannes Gebeshuber | | F07 | 92 |
| Johanneshof Reinisch | | F07 | 92 |
| Jordan | | C02 | 93 |
| Juliana Wieder | | D36 | 93 |
| Juris | | E48 | 94 |
| Jurtschitsch | | B14 | 94 |
| K | | | |
| K+K Kirnbauer | | D32 | 95 |
| Karl & Gustav Strauss | | B49 | 95 |
| Kellner | | E04 | 96 |
| Keringer massiv wine GmbH | | F09 | 96 |
| Kerschbaum Paul | | F41 | 97 |
| Kirchknopf | | F40 | 97 |

Übersicht Weingüter - alphabetisch

| Name | Halle/Raum | Stand | Seite |
|--------------------------------|-------------------|--------------|--------------|
| K | | | |
| Kirchmayr Wein- & Sektkellerei | | B08 | 98 |
| Kiss Harald | | E19 | 98 |
| Klein Jacqueline | | E18 | 99 |
| Klein Julius | | D02c | 99 |
| Klosterkeller Siegendorf | 13 | D30 | 100 |
| Knoll | | C20 | 100 |
| Kolkmann | | B39 | 101 |
| Kollwentz | | F39 | 101 |
| Kopfensteiner | | F18 | 102 |
| Kracher | | D16 | 102 |
| Krispel | | B45 | 103 |
| Kroiss Andi | | F19 | 103 |
| Krug | | E08 | 104 |
| Krutzler | | F41 | 104 |
| L | | | |
| Lackner-Tinnacher | | C39 | 105 |
| Lagler | | C24 | 105 |
| Landauer | | E38 | 106 |
| Landauer-Gisperg - Winzerhof | | F03 | 106 |
| Langmann | | E47 | 107 |
| Laurenz V. | | B05 | 107 |
| Leberl | | F43 | 108 |
| Leithner Thomas | | A16 | 108 |
| Leitner | | A01 | 109 |
| Lentsch Franz und Elisabeth | | E22 | 109 |
| Lenz Moser | 13 | D30 | 110 |
| Leo Hillinger | | E43 | 110 |
| Leth | | B29 | 111 |
| Lichtenberger González | | F40 | 111 |
| Liegenfeld | | F40 | 112 |
| Loimer Fred | 16 | J61 | 112 |
| Ludwig Neumayer | | B11 | 113 |
| Lunzer | | E26 | 113 |
| Lustig | | E05 | 114 |
| M | | | |
| Machherndl | | D15 | 114 |
| MAD - Haus Marienberg | | F40 | 115 |
| Maitz Wolfgang | | C39 | 115 |

Übersicht Weingüter - alphabetisch

| Name | Halle/Raum | Stand | Seite |
|---|------------|-------|-------|
| M | | | |
| Malat | | B19 | 116 |
| Malteser Ritterorden | 13 | D30 | 116 |
| Mantlerhof | | B17 | 117 |
| Maria Kerschbaum, Inhaber: David Kerschbaum | | E37 | 117 |
| Markowitsch Gerhard | | A11 | 118 |
| Maurer Leo | | C02 | 118 |
| Mayer am Pfarrplatz & Rotes Haus | | A06 | 119 |
| Mayr Ferdinand | | A30 | 119 |
| Meinhardt Hube | | C42 | 120 |
| Meinklang | 13 | C64 | 120 |
| Michlits-Stadlmann | | E17 | 121 |
| Moric - Roland Velich | | D20 | 121 |
| Moser Hans | | F36 | 122 |
| Moser Hermann | | B15 | 122 |
| Moser Weine GmbH | | E29 | 123 |
| Müller | | A28 | 123 |
| Müller-Grossmann | | A30 | 124 |
| Müllner | | A32 | 124 |
| Münzenrieder | | F11 | 125 |
| Muhr-van der Niepoort | | F04 | 125 |
| MUSTER.gamlitz | | B47 | 126 |
| N | | | |
| Nastl | | C07 | 126 |
| Nehrer | | F28 | 127 |
| Netzl Franz & Christine | | F10 | 127 |
| Neumeister | | C43 | 128 |
| Nigl | | B17 | 128 |
| Nikolaihof Wachau | | C14 | 129 |
| Nimmervoll | | C01a | 129 |
| Nittnaus Anita & Hans | | A01 | 130 |
| Nittnaus Hans u. Christine | | E45 | 130 |
| O | | | |
| Obenaus Martin | | D02b | 131 |
| Opitz Michael | | D24 | 131 |
| Ott Bernhard | | B02b | 132 |

Übersicht Weingüter - alphabetisch

| Name | Halle/Raum | Stand | Seite |
|--------------------------------|-------------------|--------------|--------------|
| P | | | |
| Paul Achs | | A09 | 132 |
| Payr | | F08 | 133 |
| Pfaffl R&A | | C12 | 133 |
| Pfneisl Gerhard | | E41 | 134 |
| Pichler-Krutzler | | D18 | 134 |
| Pimpel | | F02 | 135 |
| Piribauer | | F33 | 135 |
| Pittnauer Gerhard und Brigitte | | A01 | 136 |
| Pleil | | C10 | 136 |
| PMC Münzenrieder | | E30 | 137 |
| Pöckl | | F27a | 137 |
| Poller | | F16 | 138 |
| Polz Erich & Walter Weingut | | D41 | 138 |
| Potzinger | | D43 | 139 |
| Prechtl | | C04 | 139 |
| Preisinger Georg und Katharina | | E20 | 140 |
| Preiß | | A18 | 140a |
| Prickler | | E31 | 140 |
| Prieler | | F30 | 141 |
| Pröglhöf | | B04 | 141 |
| R | | | |
| Rabl | | C13 | 142 |
| Reichardt | | F40 | 142 |
| Reinberger | | C31 | 143 |
| Reinfeld Martin | | F40 | 143 |
| Reiterer | | B42b | 144 |
| Renner | | A01 | 144 |
| Reumann Josef u. Maria | | D30 | 145 |
| Riepl | | F23 | 145 |
| Rittsteuer | | E42 | 146 |
| Rockabilly Weinkult | | F01a | 146 |
| Rosenhof | | F37 | 147 |
| Rotweine Lang | | E31 | 147 |
| Rudi Pichler | | A07 | 148 |
| S | | | |
| Sabathi Erwin | | D40 | 148 |
| Sabathi Hannes | | D42 | 149 |
| Salzl Seewinkelhof | | E12 | 149 |
| Sattler | | E32 | 150 |

Übersicht Weingüter - alphabetisch

| Name | Halle/Raum | Stand | Seite |
|-----------------------------------|-------------------|--------------|--------------|
| S | | | |
| Sattlerhof | 16 | J61 | 150 |
| Sauerstingl | | B34 | 151 |
| Sax | | C07 | 151 |
| Schaller vom See | | F21 | 152 |
| Schauer | | D44 | 152 |
| Scheiblhofer | | E27 | 153 |
| Schiefer Uwe - Schiefer pur | | F14 | 153 |
| Schloss Gobelsburg | | B20 | 154 |
| Schloss Halbturn | | D28 | 154 |
| Schloss Raggendorf GmbH | | D12 | 155 |
| Schlumberger Wein- & Sektkellerei | 14 | B92 | 155 |
| Schmelz | | C24 | 156 |
| Schmelzer Horst u. Georg | | E28 | 156 |
| Schmid | | C09 | 157 |
| Schneeberger | | D46 | 157 |
| Schneider | | F03 | 158 |
| Schödl Loidesthal | | D02b | 158 |
| Schreibeis | | B07 | 159 |
| Schröck Heidi | | E40 | 159 |
| Schuckert | | A14 | 160 |
| Schützenhof | | F20 | 160 |
| Schuller Markus | | F42 | 161 |
| Schup Gregor | | F05 | 161 |
| Schuster | | B34 | 162 |
| Schuster Rosi | | D20 | 162 |
| Schwaiger | | D15 | 163 |
| Schwarz Johann | | F26 | 163 |
| Schwarzböck R & A | | C08 | 164 |
| Schweiger Peter | | B05 | 164 |
| Seher Wolfgang | | B04 | 165 |
| Sepp Moser | | B13 | 165 |
| Setzer | | D05 | 166 |
| SKOFF ORIGINAL - Walter Skoff | | C46 | 166 |
| Sohm & Kracher GmbH | | D16 | 167 |
| Sommer | | F32 | 167 |
| Sonnenmulde | | E15 | 168 |
| Stadlmann | | E10a | 168 |
| Stadt Krems | | B21 | 169 |
| Steindorfer Roland | | E14 | 169 |
| Steininger | | C15 | 170 |
| Steinschaden | | B08 | 170 |

Übersicht Weingüter - alphabetisch

| Name | Halle/Raum | Stand | Seite |
|-------------------------------|-------------------|--------------|--------------|
| S | | | |
| Stiegelmar | | F25 | 171 |
| Stift Göttweig | | B21 | 171 |
| Stift Klosterneuburg | | A46 | 172 |
| Stopfer Thomas | | B32 | 172 |
| Straka | | E02f | 173 |
| Strehn | | E41 | 173 |
| Strobl Clemens Weinmanufaktur | | A44 | 174 |
| Studeny Herbert | | B04 | 174 |
| Sutter | | C06 | 175 |
| Szigeti | | F27b | 175 |
| T | | | |
| Taferner | | F02 | 176 |
| Tegernseerhof | | D19 | 176 |
| Tement | | C44 | 177 |
| Tesch Josef | | E39 | 177 |
| Thiery-Weber | | C01b | 178 |
| Tinhof | | F28 | 178 |
| Toifl Georg | | E07 | 179 |
| Topf Johann | | C11 | 179 |
| Trapl Johannes | | E02b | 180 |
| Triebaumer Ernst | | F43 | 180 |
| Triebaumer Günter u. Regina | | F35 | 181 |
| Tschida | | D22 | 181 |
| Türk | | B27 | 182 |
| U | | | |
| Überacker | | A37 | 182 |
| Uibel | | D02b | 183 |
| Umathum | | F45 | 183 |
| Unger Petra | | B23 | 184 |
| Urbanihof | | C29 | 184 |
| V | | | |
| Velich | | D20 | 185 |
| W | | | |
| Wachter Thom | | F20 | 185 |
| Wachter Wiesler | | F18 | 186 |

Übersicht Weingüter - alphabetisch

| Name | Halle/Raum | Stand | Seite |
|--|-------------------|--------------|--------------|
| W | | | |
| Wagentristl | | F38 | 186 |
| Waldherr | | F31 | 187 |
| Waldschütz | | B10 | 187 |
| Waldschütz Weinhof | | B37 | 188 |
| Waltner Gerald | | A40 | 188 |
| Weingut Wien Cobenzl | | A04 | 189 |
| Weinrieder | | D09 | 189 |
| Weinwurm | | D08 | 190 |
| Weiss Manfred | | D24 | 190 |
| Weixelbaum | | C17 | 191 |
| Wellanschitz | | D38 | 191 |
| Wess | | B25 | 192 |
| Weszeli | | B28 | 192 |
| Wieninger | | A03 | 193 |
| Winkler-Hermaden | | C43 | 193 |
| Winzer Krems eG Sandgrube 13 | | A19 | 194 |
| Winzerkeller Andau und Umgebung reg.Gen.m.b.H. | | D26 | 194 |
| Winzerkeller Neckenmarkt | | E39 | 195 |
| Wohlmuth | | C42 | 195 |
| Wutzl | | C27 | 196 |
| Z | | | |
| Zahel | | A02 | 196 |
| Zantho | | D26 | 197 |
| Zehetbauer Stefan | | F40 | 197 |
| Zillinger Herbert | | E06 | 198 |
| Zillinger Johannes | | E02d | 198 |
| Zimmermann Alois | | A14 | 199 |
| Ziniel | | F17 | 199 |
| Zöhrer | | A24 | 200 |
| Zull | | D09 | 200 |
| Zuschmann-Schöfmann | | D01 | 201 |

Übersicht Weingüter - nach Weinbaugebiet

| Name | Halle/Raum | Stand | Seite |
|---|-------------------|--------------|--------------|
| Burgenland Eisenberg | | | |
| Gratl | | F22 | 69 |
| Groszer Wein GmbH | | F24 | 72 |
| Jalits | | F16 | 90 |
| Kopfensteiner | | F18 | 102 |
| Krutzler | | F41 | 104 |
| Poller | | F16 | 138 |
| Schiefer Uwe - Schiefer pur | | F14 | 153 |
| Schützenhof | | F20 | 160 |
| Straka | | E02f | 173 |
| Wachter Thom | | F20 | 185 |
| Wachter Wiesler | | F18 | 186 |
| Burgenland Leithaberg Rosalia Rust | | | |
| Artner Winzerfamilie | | F38 | 33 |
| Bayer-Erbhof | | F36 | 38 |
| Birgit Braunstein | | F32 | 40 |
| Ceel | | E50 | 43 |
| Domaine Pöttelsdorf GmbH | | E36 | 49 |
| Esterházy | | F44 | 55 |
| Feiler-Artinger | | E46 | 57 |
| Fischer Alfred | | E34 | 59 |
| Giefing | | E44 | 66 |
| Höpler | | F42 | 84 |
| JbN | | F29 | 91 |
| Kirchknopf | | F40 | 97 |
| Klosterkeller Siegendorf | 13 | D30 | 100 |
| Kollwentz | | F39 | 101 |
| Landauer | | E38 | 106 |
| Leberl | | F43 | 108 |
| Leo Hillinger | | E43 | 110 |
| Lichtenberger González | | F40 | 111 |
| Liegenfeld | | F40 | 112 |
| MAD - Haus Marienberg | | F40 | 115 |
| Moric - Roland Velich | | D20 | 121 |
| Moser Hans | | F36 | 122 |
| Nehrer | | F28 | 127 |
| Piribauer | | F33 | 135 |
| Prieler | | F30 | 141 |
| Reichardt | | F40 | 142 |
| Reinfeld Martin | | F40 | 143 |
| Schröck Heidi | | E40 | 159 |

Übersicht Weingüter - nach Weinbaugebiet

| Name | Halle/Raum | Stand | Seite |
|---|-------------------|--------------|--------------|
| Burgenland Leithaberg Rosalia Rust | | | |
| Schuller Markus | | F42 | 161 |
| Schuster Rosi | | D20 | 162 |
| Sommer | | F32 | 167 |
| Tinhof | | F28 | 178 |
| Triebaumer Ernst | | F43 | 180 |
| Triebaumer Günter u. Regina | | F35 | 181 |
| Wagentristl | | F38 | 186 |
| Waldherr | | F31 | 187 |
| Zehetbauer Stefan | | F40 | 197 |
| Burgenland Mittelburgenland | | | |
| Gager | | D34 | 64 |
| Gesellmann | | B02a | 65 |
| Heribert Bayer In Signo Leonis | | D38 | 80 |
| Hundsdorfer | | D36 | 88 |
| IBY Rotweingut | | E35 | 88 |
| Igler Hans | | E44 | 89 |
| J. Heinrich | | E31 | 89 |
| Juliana Wieder | | D36 | 93 |
| K+K Kirnbauer | | D32 | 95 |
| Kerschbaum Paul | | F41 | 97 |
| Maria Kerschbaum, Inhaber: David Kerschbaum | | E37 | 117 |
| Pfneisl Gerhard | | E41 | 134 |
| Prickler | | E31 | 140 |
| Reumann Josef u. Maria | | D30 | 145 |
| Rotweine Lang | | E31 | 147 |
| Strehn | | E41 | 173 |
| Tesch Josef | | E39 | 177 |
| Wellanschitz | | D38 | 191 |
| Winzerkeller Neckenmarkt | | E39 | 195 |
| Burgenland Neusiedlersee | | | |
| Allacher Vinum Pannonia | | E21 | 29 |
| Artisan Wines - DI Franz Schneider | | E24 | 32 |
| Beck | | A01 | 38 |
| Claus Preisinger | | A01 | 44 |
| Die Winzerinnen vom See GmbH | 13 | F100-1 | 45 |
| Goldenits Anita und Richard | | E16 | 67 |
| Goldenits Robert | | E13 | 68 |
| Gsellmann Andreas | | A01 | 74 |

Übersicht Weingüter - nach Weinbaugebiet

| Name | Halle/Raum | Stand | Seite |
|-----------------------------------|------------|-------|-------|
| Burgenland Neusiedlersee | | | |
| Hannes Reeh GmbH | | E25 | 77 |
| Hautzinger | | F13 | 78 |
| Heinrich Gernot und Heike | 16 | J61 | 79 |
| Hoffmann | | F15 | 85 |
| Juris | | E48 | 94 |
| Keringer massiv wine GmbH | | F09 | 96 |
| Kiss Harald | | E19 | 98 |
| Klein Jacqueline | | E18 | 99 |
| Kracher | | D16 | 102 |
| Kroiss Andi | | F19 | 103 |
| Leitner | | A01 | 109 |
| Lentsch Franz und Elisabeth | | E22 | 109 |
| Lunzer | | E26 | 113 |
| Meinklang | 13 | C64 | 120 |
| Michlits-Stadlmann | | E17 | 121 |
| Moser Weine GmbH | | E29 | 123 |
| Münzenrieder | | F11 | 125 |
| Nittnaus Anita & Hans | | A01 | 130 |
| Nittnaus Hans u. Christine | | E45 | 130 |
| Opitz Michael | | D24 | 131 |
| Paul Achs | | A09 | 132 |
| Pittnauer Gerhard und Brigitte | | A01 | 136 |
| PMC Münzenrieder | | E30 | 137 |
| Pöckl | | F27a | 137 |
| Preisinger Georg und Katharina | | E20 | 140 |
| Renner | | A01 | 144 |
| Riepl | | F23 | 145 |
| Rittsteuer | | E42 | 146 |
| Rosenhof | | F37 | 147 |
| Salzl Seewinkelhof | | E12 | 149 |
| Sattler | | E32 | 150 |
| Schaller vom See | | F21 | 152 |
| Scheiblhofer | | E27 | 153 |
| Schloss Halbtorn | | D28 | 154 |
| Schmelzer Horst u. Georg | | E28 | 156 |
| Schwarz Johann | | F26 | 163 |
| Sohm & Kracher GmbH | | D16 | 167 |
| Sonnenmulde | | E15 | 168 |
| Steindorfer Roland | | E14 | 169 |
| Stiegelmar | | F25 | 171 |
| Szigeti | | F27b | 175 |

Übersicht Weingüter - nach Weinbaugesamt

| Name | Halle/Raum | Stand | Seite |
|--|-------------------|--------------|--------------|
| Burgenland Neusiedlersee | | | |
| Tschida | | D22 | 181 |
| Umathum | | F45 | 183 |
| Velich | | D20 | 185 |
| Weiss Manfred | | D24 | 190 |
| Winzerkeller Andau und Umgebung reg.Gen.m.b.H. | | D26 | 194 |
| Zantho | | D26 | 197 |
| Ziniel | | F17 | 199 |
| Niederösterreich Carnuntum | | | |
| Artner | | F10 | 32 |
| Auer Michael | | F06 | 34 |
| Böheim | | F08 | 41 |
| Glatzer | | F06 | 66 |
| Grassl Philipp | | F04 | 69 |
| Markowitsch Gerhard | | A11 | 118 |
| Muhr-van der Niepoort | | F04 | 125 |
| Netzl Franz & Christine | | F10 | 127 |
| Payr | | F08 | 133 |
| Pimpel | | F02 | 135 |
| Taferner | | F02 | 176 |
| Trapl Johannes | | E02b | 180 |
| Niederösterreich Kamptal | | | |
| Allram | | B16 | 29 |
| Am Berg - Ludwig Gruber | | D02a | 30 |
| Angerer Kurt | | C21 | 31 |
| Bründlmayer | | B22 | 42 |
| Dolle Peter | | B12 | 47 |
| Ehn Ludwig | | B15 | 53 |
| Eichinger Birgit | | B18 | 54 |
| Eitzinger | | C19 | 54 |
| Etz | | B09 | 56 |
| Fichtenbauer-Mold | | C23 | 58 |
| Grillmaier Bioweingärtnerei | | C19 | 70 |
| Hagmann | | C09 | 75 |
| Hiedler | | B26 | 81 |
| Hirsch | | B24 | 82 |
| Höllnerer Alois | | C25 | 84 |
| Jurtschitsch | | B14 | 94 |
| Kirchmayr Wein- & Sektkellerei | | B08 | 98 |

Übersicht Weingüter - nach Weinbaugesamt

| Name | Halle/Raum | Stand | Seite |
|-----------------------------------|------------|-------|-------|
| Niederösterreich Kamptal | | | |
| Laurenz V. | | B05 | 107 |
| Leithner Thomas | | A16 | 108 |
| Loimer Fred | 16 | J61 | 112 |
| Nastl | | C07 | 126 |
| Rabl | | C13 | 142 |
| Sax | | C07 | 151 |
| Schloss Gobelsburg | | B20 | 154 |
| Schmid | | C09 | 157 |
| Schreibeis | | B07 | 159 |
| Schweiger Peter | | B05 | 164 |
| Steininger | | C15 | 170 |
| Steinschaden | | B08 | 170 |
| Topf Johann | | C11 | 179 |
| Waldschütz | | B10 | 187 |
| Weixelbaum | | C17 | 191 |
| Weszeli | | B28 | 192 |
| Wutzl | | C27 | 196 |

| | | | |
|------------------------------------|----|------|-----|
| Niederösterreich Kremstal | | | |
| Bründlmayer Josef & Philipp | | D02a | 42 |
| Christoph Hoch | | E02c | 44 |
| Dockner Josef | | A34 | 47 |
| Felsner | | A22 | 57 |
| Forstreiter | | A26 | 60 |
| Geyerhof | | B23 | 65 |
| Lenz Moser | 13 | D30 | 110 |
| Malat | | B19 | 116 |
| Mantlerhof | | B17 | 117 |
| Mayr Ferdinand | | A30 | 119 |
| Moser Hermann | | B15 | 122 |
| Müller | | A28 | 123 |
| Müller-Grossmann | | A30 | 124 |
| Müllner | | A32 | 124 |
| Nigl | | B17 | 128 |
| Sepp Moser | | B13 | 165 |
| Stadt Krems | | B21 | 169 |
| Stift Göttweig | | B21 | 171 |
| Thiery-Weber | | C01b | 178 |
| Türk | | B27 | 182 |
| Unger Petra | | B23 | 184 |
| Wess | | B25 | 192 |

Übersicht Weingüter - nach Weinbaugebiet

| Name | Halle/Raum | Stand | Seite |
|---|------------|-------|-------|
| Niederösterreich Kremstal | | | |
| Winzer Krems eG Sandgrube 13 | | A19 | 194 |
| Zimmermann Alois | | A14 | 199 |
| Zöhrer | | A24 | 200 |
| Niederösterreich Thermenregion | | | |
| Auer Familie | | F03 | 34 |
| Aumann Leo | | E10b | 35 |
| Biegler | | E10a | 39 |
| Hartl Toni | | F34 | 77 |
| Johannes Gebeshuber | | F07 | 92 |
| Johanneshof Reinisch | | F07 | 92 |
| Krug | | E08 | 104 |
| Landauer-Gisperg - Winzerhof | | F03 | 106 |
| Schneider | | F03 | 158 |
| Schup Gregor | | F05 | 161 |
| Stadlmann | | E10a | 168 |
| Niederösterreich Traisental | | | |
| Herzinger | | A18 | 81 |
| Huber Markus | | A20 | 86 |
| Ludwig Neumayer | | B11 | 113 |
| Preiß | | A18 | 140a |
| Niederösterreich Wachau | | | |
| Alzinger | | C22 | 30 |
| Atzberg Wein GmbH | | D13 | 33 |
| Bioweingut Jakob | | D02b | 39 |
| Domäne Wachau | | D17 | 49 |
| Donabaum Johann | | D15 | 50 |
| Eder | | D23 | 52 |
| F.X. Pichler | | D25 | 56 |
| Fischer Josef | | D21 | 59 |
| Frischengruber | | D21 | 62 |
| Graben Gritsch | | D23 | 68 |
| Gritsch FJ | | D13 | 71 |
| Hirtzberger | | C18 | 83 |
| Hirtzberger Mathias Weinhofmeisterei | | C18 | 83 |
| Holzapfel | | C16 | 86 |
| Jäger | | C22 | 90 |
| Jamek | | C16 | 91 |
| Knoll | | C20 | 100 |

Übersicht Weingüter - nach Weinbaugebiet

| Name | Halle/Raum | Stand | Seite |
|----------------------------------|-------------------|--------------|--------------|
| Niederösterreich Wachau | | | |
| Lagler | | C24 | 105 |
| Machherndl | | D15 | 114 |
| Nikolaihof Wachau | | C14 | 129 |
| Pichler-Krutzler | | D18 | 134 |
| Rudi Pichler | | A07 | 148 |
| Schmelz | | C24 | 156 |
| Schwaiger | | D15 | 163 |
| Tegernseerhof | | D19 | 176 |

| | | | |
|----------------------------------|--|------|-----|
| Niederösterreich Wagram | | | |
| Anton Bauer | | B36 | 31 |
| Bauer | | B33 | 36 |
| Bauer Stefan | | A36 | 37 |
| Blauensteiner Leopold | | B38 | 40 |
| Direder | | C01b | 46 |
| Diwald | | C35 | 46 |
| Ecker - Eckhof | | A42 | 52 |
| Ehmoser Josef | | C37 | 53 |
| Eschenhof Holzer | | B35 | 55 |
| Franz Anton Mayer | | C33 | 61 |
| Fritsch | | E02a | 62 |
| Fritz Josef | | B30 | 63 |
| Grill | | C31 | 70 |
| Heiderer-Mayer | | B32 | 79 |
| Kolkmann | | B39 | 101 |
| Leth | | B29 | 111 |
| Nimmervoll | | C01a | 129 |
| Ott Bernhard | | B02b | 132 |
| Reinberger | | C31 | 143 |
| Sauerstingl | | B34 | 151 |
| Schuster | | B34 | 162 |
| Stopfer Thomas | | B32 | 172 |
| Strobl Clemens Weinmanufaktur | | A44 | 174 |
| Überacker | | A37 | 182 |
| Urbanihof | | C29 | 184 |
| Waldschütz Weinhof | | B37 | 188 |
| Waltner Gerald | | A40 | 188 |

Übersicht Weingüter - nach Weinbaugebiet

| Name | Halle/Raum | Stand | Seite |
|--|------------|-------|-------|
| Niederösterreich Weinviertel | | | |
| Autrieth | | B04 | 35 |
| Bauer Christoph | | B04 | 36 |
| Bauer Norbert | | C10 | 37 |
| Diem Gerald und Andrea | | B04 | 45 |
| Domäne Baumgartner - Ing.W.Baumgartner | | E09 | 48 |
| Dürnberg | | E11 | 51 |
| Ebner-Ebenauer | | E01 | 51 |
| Fidesser Rudolf | | A05 | 58 |
| Frank GmbH | | E03 | 60 |
| Gmeinböck | | D10 | 67 |
| Groiss | | D06 | 71 |
| Gruber Röschitz | | E02e | 73 |
| Gschweicher | | B04 | 73 |
| Gut Kellerstöckl - Familie Schuckert | | D14 | 74 |
| Hagn | | D04 | 75 |
| Haindl-Erlacher | 13 | B44 | 76 |
| Hebenstreit Manfred | | B04 | 78 |
| Helenental Kellerei B&S GmbH | | F01b | 80 |
| Hirtl | | D14 | 82 |
| Hofbauer Ludwig | | D03 | 85 |
| Hugl Christina Sekt & Pet Nat | | D06 | 87 |
| Hugl-Wimmer | | E03 | 87 |
| Jordan | | C02 | 93 |
| Kellner | | E04 | 96 |
| Klein Julius | | D02c | 99 |
| Lustig | | E05 | 114 |
| Malteser Ritterorden | 13 | D30 | 116 |
| Maurer Leo | | C02 | 118 |
| Obenaus Martin | | D02b | 131 |
| Pfaffl R&A | | C12 | 133 |
| Pleil | | C10 | 136 |
| Prechtl | | C04 | 139 |
| Pröglhöf | | B04 | 141 |
| Rockabilly Weinkult | | F01a | 146 |
| Schloss Raggendorf GmbH | | D12 | 155 |
| Schödl Loidesthal | | D02b | 158 |
| Schuckert | | A14 | 160 |
| Schwarzböck R & A | | C08 | 164 |
| Seher Wolfgang | | B04 | 165 |
| Setzer | | D05 | 166 |
| Studeny Herbert | | B04 | 174 |

Übersicht Weingüter - nach Weinbaugebiet

| Name | Halle/Raum | Stand | Seite |
|---|-------------------|--------------|--------------|
| Niederösterreich Weinviertel | | | |
| Sutter | | C06 | 175 |
| Toifl Georg | | E07 | 179 |
| Uibel | | D02b | 183 |
| Weinrieder | | D09 | 189 |
| Weinwurm | | D08 | 190 |
| Zillinger Herbert | | E06 | 198 |
| Zillinger Johannes | | E02d | 198 |
| Zull | | D09 | 200 |
| Zuschmann-Schöfmann | | D01 | 201 |
| Steiermark Südsteiermark | | | |
| Branigg | | C42 | 41 |
| Domaines Kilger GmbH & Co KG | | B42a | 50 |
| Georgiberg | | B44 | 64 |
| Gross | | A13 | 72 |
| Karl & Gustav Strauss | | B49 | 95 |
| Lackner-Tinnacher | | C39 | 105 |
| Maitz Wolfgang | | C39 | 115 |
| Meinhardt Hube | | C42 | 120 |
| MUSTER.gamlitz | | B47 | 126 |
| Polz Erich & Walter Weingut | | D41 | 138 |
| Potzinger | | D43 | 139 |
| Sabathi Erwin | | D40 | 148 |
| Sabathi Hannes | | D42 | 149 |
| Sattlerhof | 16 | J61 | 150 |
| Schauer | | D44 | 152 |
| Schneeberger | | D46 | 157 |
| SKOFF ORIGINAL - Walter Skoff | | C46 | 166 |
| Tement | | C44 | 177 |
| Wohlmuth | | C42 | 195 |
| Steiermark Vulkanland Steiermark | | | |
| Frauwallner Straden | | C45 | 61 |
| Krispel | | B45 | 103 |
| Neumeister | | C43 | 128 |
| Winkler-Hermaden | | C43 | 193 |

Übersicht Weingüter - nach Weinbaugebiet

| Name | Halle/Raum | Stand | Seite |
|-----------------------------------|-------------------|--------------|--------------|
| Steiermark Schilcherland | | | |
| Domäne Müller Gutsverwaltung GmbH | | B40 | 48 |
| Langmann | | E47 | 107 |
| Reiterer | | B42b | 144 |
| Wien Wien | | | |
| Christ | | B01 | 43 |
| Fuhrgassl-Huber | | B03 | 63 |
| Hajszan-Neumann | | A03 | 76 |
| Mayer am Pfarrplatz & Rotes Haus | | A06 | 119 |
| Schlumberger Wein- & Sektkellerei | 14 | B92 | 155 |
| Stift Klosterneuburg | | A46 | 172 |
| Weingut Wien Cobenzl | | A04 | 189 |
| Wieninger | | A03 | 193 |
| Zahel | | A02 | 196 |



| Name | Halle/Raum | Stand | Seite |
|---|------------|--------|-------|
| Burgenland Leithaberg Rosalia Rust | | | |
| Birgit Braunstein | | F32 | 40 |
| Feiler-Artinger | | E46 | 57 |
| Leo Hillinger | | E43 | 110 |
| Tinhof | | F28 | 178 |
| Waldherr | | F31 | 187 |
| Burgenland Mittelburgenland | | | |
| Gesellmann | | B02a | 65 |
| IBY Rotweingut | | E35 | 88 |
| Burgenland Neusiedlersee | | | |
| Beck | | A01 | 38 |
| Claus Preisinger | | A01 | 44 |
| Die Winzerinnen vom See GmbH | 13 | F100-1 | 45 |
| Goldenits Anita und Richard | | E16 | 67 |
| Gsellmann Andreas | | A01 | 74 |
| Heinrich Gernot und Heike | 16 | J61 | 79 |
| Meinklang | 13 | C64 | 120 |
| Nittnaus Anita & Hans | | A01 | 130 |
| Opitz Michael | | D24 | 131 |
| Paul Achs | | A09 | 132 |
| Pittnauer Gerhard und Brigitte | | A01 | 136 |
| Renner | | A01 | 144 |
| Sonnenmulde | | E15 | 168 |
| Niederösterreich Carnuntum | | | |
| Trapl Johannes | | E02b | 180 |
| Niederösterreich Kamptal | | | |
| Grillmaier Bioweingärtnerei | | C19 | 70 |
| Hirsch | | B24 | 82 |
| Jurtschitsch | | B14 | 94 |
| Loimer Fred | 16 | J61 | 112 |
| Niederösterreich Kremstal | | | |
| Christoph Hoch | | E02c | 44 |
| Geyrhof | | B23 | 65 |
| Mantlerhof | | B17 | 117 |



| Name | Halle/Raum | Stand | Seite |
|---|------------|-------|-------|
| Niederösterreich Kremstal | | | |
| Sepp Moser | | B13 | 165 |
| Niederösterreich Thermenregion | | | |
| Auer Familie | | F03 | 34 |
| Hartl Toni | | F34 | 77 |
| Johannes Gebeshuber | | F07 | 92 |
| Johanneshof Reinisch | | F07 | 92 |
| Landauer-Gisperg - Winzerhof | | F03 | 106 |
| Schneider | | F03 | 158 |
| Stadlmann | | E10a | 168 |
| Niederösterreich Wachau | | | |
| Nikolaihof Wachau | | C14 | 129 |
| Niederösterreich Wagram | | | |
| Bauer | | B33 | 36 |
| Diwald | | C35 | 46 |
| Fritsch | | E02a | 62 |
| Ott Bernhard | | B02b | 132 |
| Schuster | | B34 | 162 |
| Urbanihof | | C29 | 184 |
| Niederösterreich Weinviertel | | | |
| Bauer Christoph | | B04 | 36 |
| Fidesser Rudolf | | A05 | 58 |
| Gruber Röschitz | | E02e | 73 |
| Zillinger Herbert | | E06 | 198 |
| Zillinger Johannes | | E02d | 198 |
| Zuschmann-Schöfmann | | D01 | 201 |
| Steiermark Südsteiermark | | | |
| Lackner-Tinnacher | | C39 | 105 |
| Sattlerhof | 16 | J61 | 150 |
| Steiermark Vulkanland Steiermark | | | |
| Neumeister | | C43 | 128 |
| Winkler-Hermaden | | C43 | 193 |



| Name | Halle/Raum | Stand | Seite |
|--------------------|-------------------|--------------|--------------|
| Wien Wien | | | |
| Hajszan-Neumann | | A03 | 76 |
| Wieninger | | A03 | 193 |
| Zahel | | A02 | 196 |

| Name | Halle/Raum | Stand | Seite |
|---|------------|-------|-------|
| Burgenland Leithaberg Rosalia Rust | | | |
| Bayer-Erbhof | | F36 | 38 |
| Liegenfeld | | F40 | 112 |
| MAD - Haus Marienberg | | F40 | 115 |
| Burgenland Mittelburgenland | | | |
| K+K Kirnbauer | | D32 | 95 |
| Pfneisl Gerhard | | E41 | 134 |
| Burgenland Neusiedlersee | | | |
| Nittnaus Hans u. Christine | | E45 | 130 |
| Opitz Michael | | D24 | 131 |
| Scheiblhofer | | E27 | 153 |
| Niederösterreich Carnuntum | | | |
| Payr | | F08 | 133 |
| Niederösterreich Kamptal | | | |
| Bründlmayer | | B22 | 42 |
| Nastl | | C07 | 126 |
| Rabl | | C13 | 142 |
| Schloss Gobelsburg | | B20 | 154 |
| Steininger | | C15 | 170 |
| Niederösterreich Kremstal | | | |
| Müller | | A28 | 123 |
| Müller-Grossmann | | A30 | 124 |
| Stadt Krems | | B21 | 169 |
| Stift Göttweig | | B21 | 171 |
| Unger Petra | | B23 | 184 |
| Niederösterreich Traisental | | | |
| Huber Markus | | A20 | 86 |
| Niederösterreich Wagram | | | |
| Kolkmann | | B39 | 101 |
| Leth | | B29 | 111 |

Übersicht Weingüter - "Nachhaltigkeit Austria"



| Name | Halle/Raum | Stand | Seite |
|---------------------------------------|-------------------|--------------|--------------|
| Niederösterreich Weinviertel | | | |
| Dürnberg | | E11 | 51 |
| Pfaffl R&A | | C12 | 133 |
| Schödl Loidesthal | | D02b | 158 |
| Steiermark Südsteiermark | | | |
| Lackner-Tinnacher | | C39 | 105 |
| Wien Wien | | | |
| Stift Klosterneuburg | | A46 | 172 |
| Weingut Wien Cobenzl | | A04 | 189 |

Sonstige Aussteller

| Name | Halle/Raum | Stand |
|--|-------------------|--------------|
| Aussteller | | |
| Edeldestillerie Farthofer | | A39 |
| Gölles - Manufaktur für edlen Brand & feinen Essig | | C41 |
| Reisetbauer | | B02c |
| Riedel - The Wine Glass Company - Tiroler Glashütte GmbH | | C28 |
| Vöslauer Mineralwasser AG | 13 | E129 |

Organisationen

| | | |
|--------------------------------|--|-----|
| Österreich Wein Marketing GmbH | | C30 |
| Weinakademie Österreich GmbH | | C30 |
| Wirtschaftskammer Österreich | | C26 |

Stand E21

| | |
|--|--------|
| 2017 Burgenland Klassik Weißburgunder | Typ: 4 |
| AL: 12.9% RZ: 3.3 g/l SR: 5.8 g/l | |
| 2016 Neusiedlersee DAC Klassik Zweigelt | Typ: 7 |
| AL: 13.0% RZ: 2.0 g/l SR: 4.6 g/l | |
| 2016 Burgenland Reserve Zweigelt "All Red" | Typ: 7 |
| AL: 14.4% RZ: 1.6 g/l SR: 4.5 g/l | |
| 2016 Burgenland Reserve Blaufränkisch Ried Eroffäcker | Typ: 7 |
| AL: 13.7% RZ: 2.9 g/l SR: 4.4 g/l | |
| 2016 Burgenland Reserve Cuvée "Altenberg" | Typ: 7 |
| AL: 13.6% RZ: 1.9 g/l SR: 4.6 g/l STL, ME, CS | |
| 2016 Burgenland Reserve Zweigelt "Salzberg" | Typ: 7 |
| AL: 14.1% RZ: 1.9 g/l SR: 4.5 g/l | |

Allacher Vinum Pannonia

Burgenland | Neusiedlersee
Neubaugasse 5
7122 Gols
T: +43 2173 3380
E: wein@allacher.com
W: www.allacher.com
Kontakt: Michael Allacher

VINUM PANNONIA
Allacher

Stand B16

| | |
|---|--------|
| 2017 Kamptal DAC Klassik Grüner Veltliner "Strass" | Typ: 3 |
| AL: 12.5% RZ: 1.0 g/l SR: 5.4 g/l | |
| 2017 Kamptal DAC Klassik Grüner Veltliner "Hasel" | Typ: 3 |
| AL: 12.5% | |
| 2016 Kamptal DAC Reserve Grüner Veltliner Ried Gaisberg "1ÖTW" | Typ: 4 |
| AL: 13.5% RZ: 2.9 g/l SR: 5.7 g/l | |
| 2016 Kamptal DAC Reserve Grüner Veltliner Ried Renner "1ÖTW" | Typ: 4 |
| AL: 13.0% RZ: 1.0 g/l SR: 5.1 g/l | |
| 2016 Kamptal DAC Reserve Riesling Ried Gaisberg "1ÖTW" | Typ: 4 |
| AL: 13.0% RZ: 5.6 g/l SR: 6.8 g/l | |
| 2016 Kamptal DAC Reserve Riesling Ried Heiligenstein "1ÖTW" | Typ: 4 |
| AL: 13.0% RZ: 6.1 g/l SR: 6.8 g/l | |

Allram

Niederösterreich | Kamptal
Herrngasse 3
3491 Straß im Straßertale
T: +43 2735 2232
E: weingut@allram.at
W: www.allram.at
Kontakt: Lorenz Haas

WEINGUT
ALLRAM

Stand C22

| | |
|--|--------|
| 2017 Wachau Federspiel Grüner Veltliner "Dürnstein" AL: 12.5% | Typ: 3 |
| 2017 Wachau Smaragd Grüner Veltliner Ried Mühlpoint AL: 13.5% | Typ: 4 |
| 2017 Wachau Smaragd Grüner Veltliner Ried Steinertal AL: 13.5% | Typ: 4 |
| 2017 Wachau Smaragd Riesling Ried Liebenberg AL: 13.5% | Typ: 4 |
| 2017 Wachau Smaragd Riesling Ried Loibenberg AL: 13.5% | Typ: 4 |
| 2017 Wachau Smaragd Riesling Ried Steinertal AL: 13.5% | Typ: 4 |

Alzinger

Niederösterreich | Wachau
Unterloiben 11
3601 Dürnstein
T: +43 2732 77900
E: weingut@alzinger.at
W: www.alzinger.at
Kontakt: Leo Alzinger

ALZINGER

Stand D02a

| | |
|--|--------|
| 2017 Kamptal DAC Klassik Grüner Veltliner Ortswein Mittelberg | Typ: 3 |
| 2017 Kamptal DAC Klassik Grüner Veltliner Ried Kellerberg | Typ: 3 |
| 2016 Kamptal DAC Reserve Grüner Veltliner Ried Käferberg | Typ: 4 |
| 2017 Kamptal DAC Klassik Riesling Ortswein Mittelberg | Typ: 3 |
| 2016 Kamptal DAC Reserve Riesling Ried Steinhaus | Typ: 4 |
| 2016 Niederösterreich Reserve Grauburgunder Ried Loiserberg | Typ: 4 |

Am Berg - Ludwig Gruber

Niederösterreich | Kamptal
Mittelberg 41
3550 Langenlois
T: +43 2734 2965
E: office@weingut-am-berg.at
W: www.weingut-am-berg.at
Kontakt: Ludwig Gruber

Stand C21

| | |
|--|--------|
| 2017 Niederösterreich Grüner Veltliner Ried Kiesling "Kies" AL: 12.5% | Typ: 3 |
| 2017 Kamptal DAC Reserve Grüner Veltliner Ried Friesenrock "Loam" AL: 13.5% | Typ: 4 |
| 2015 Niederösterreich Reserve Grüner Veltliner "Unfiltriert" AL: 13.5% RZ: 4.1 g/l SR: 4.5 g/l | Typ: 4 |
| 2015 Niederösterreich Reserve Chardonnay AL: 13.5% RZ: 1.0 g/l SR: 4.7 g/l | Typ: 4 |
| 2016 Niederösterreich Zweigelt "Barrique" AL: 13.5% | Typ: 6 |
| 2012 Niederösterreich Zweigelt "Granit" AL: 13.5% RZ: 1.2 g/l SR: 5.4 g/l | Typ: 7 |

Angerer Kurt

Niederösterreich | Kamptal
Annagasse 101
3552 Lengenfeld
T: +43 676 4306901
E: wein@kurt-angerer.at
W: www.kurt-angerer.at
Kontakt: Kurt Angerer



WEINGUT ANGERER KURT
KAMPTAL - ÖSTERREICH

Stand B36

| | |
|--|--------|
| 2017 Wagram Klassik Grüner Veltliner Ried Rosenberg AL: 12.5% RZ: 3.5 g/l SR: 4.7 g/l | Typ: 3 |
| 2016 Wagram Reserve Grüner Veltliner "Grande Reserve" AL: 13.5% RZ: 4.6 g/l SR: 5.5 g/l | Typ: 4 |
| 2016 Wagram Weißburgunder Ried Kirchthal AL: 13.5% RZ: 4.7 g/l SR: 5.3 g/l | Typ: 4 |
| 2015 Wagram Reserve Pinot Noir "Limited Edition" AL: 14.0% RZ: 1.0 g/l SR: 5.0 g/l | Typ: 7 |
| 2015 Wagram Reserve Merlot "Limited Edition" AL: 14.0% RZ: 1.0 g/l SR: 5.0 g/l | Typ: 7 |
| 2015 Wagram Reserve Cabernet Sauvignon "Limited Edition" AL: 14.0% RZ: 1.0 g/l SR: 5.0 g/l | Typ: 7 |

Anton Bauer

Niederösterreich | Wagram
Neufang 42
3483 Feuersbrunn
T: +43 2738 2556
E: office@antonbauer.at
W: www.antonbauer.at
Kontakt: Anton Bauer

ANTON BAUER
Feuersbrunn

Stand E24

| | |
|---|--------|
| 2017 Burgenland Klassik Welschriesling "Pure" AL: 11.6% RZ: 3.7 g/l SR: 6.8 g/l | Typ: 3 |
| 2015 Burgenland Reserve Welschriesling "Alte Reben" AL: 12.3% RZ: 2.1 g/l SR: 6.1 g/l | Typ: 4 |
| 2015 Burgenland Klassik Blauer Zweigelt "Pure" AL: 13.0% RZ: 1.0 g/l SR: 5.3 g/l | Typ: 6 |
| 2014 Neusiedlersee DAC Reserve Zweigelt AL: 13.5% RZ: 1.0 g/l SR: 5.4 g/l | Typ: 7 |
| 2015 Burgenland Klassik St. Laurent "Pure" AL: 12.2% RZ: 1.0 g/l SR: 5.0 g/l | Typ: 6 |
| 2015 Burgenland Reserve St. Laurent AL: 13.2% RZ: 1.0 g/l SR: 4.9 g/l | Typ: 7 |

Artisan Wines - DI Franz Schneider

Burgenland | Neusiedlersee
Erzherzog-Friedrichstrasse 19
7131 Halbturm
T: +43 699 10814930
E: franz@artisanwines.at
W: www.artisanwines.at
Kontakt: Dipl.Ing. Franz Schneider



Stand F10

| | |
|---|--------|
| 2016 Carnuntum Klassik Grüner Veltliner AL: 12.5% RZ: 1.8 g/l SR: 6.2 g/l | Typ: 2 |
| 2016 Carnuntum Reserve Grüner Veltliner Ried Kirchberg AL: 13.5% RZ: 1.2 g/l SR: 5.1 g/l | Typ: 4 |
| 2016 Carnuntum Zweigelt "Rubin Carnuntum" AL: 13.5% RZ: 1.1 g/l SR: 5.0 g/l | Typ: 6 |
| 2015 Carnuntum Reserve Zweigelt Ried Steinäcker AL: 14.0% RZ: 1.0 g/l SR: 5.4 g/l | Typ: 7 |
| 2015 Carnuntum Reserve Blaufränkisch Ried Kirchweingarten AL: 14.0% RZ: 1.0 g/l SR: 5.1 g/l | Typ: 7 |
| 2015 Carnuntum Reserve Cuvée "Amarok" AL: 14.0% RZ: 1.0 g/l SR: 5.2 g/l ZW, BF, ME, SYR | Typ: 7 |

Artner

Niederösterreich | Carnuntum
Dorfstrasse 93
2465 Höflein
T: +43 2162 63142
E: weingut@artner.co.at
W: www.artner.co.at
Kontakt: Mag. (FH) Christoph
Artner

ARTNER

Stand F38

2017 Burgenland Klassik Typ: 2
Grüner Veltliner

2016 Burgenland Klassik Typ: 6
Zweigelt
AL: 13.0% | RZ: 2.7 g/l | SR: 5.2 g/l

2016 Burgenland Spätlese Typ: 9
Gewürztraminer
AL: 10.5% | RZ: 78.2 g/l | SR: 5.5 g/l

2015 Burgenland Reserve Typ: 7
Blafränkisch Ried Hochkramer
AL: 13.5% | RZ: 1.5 g/l | SR: 5.8 g/l

2017 Burgenland Klassik Typ: 2
Sauvignon Blanc

2015 Leithaberg DAC Reserve Typ: 7
Blafränkisch
AL: 14.0% | RZ: 1.5 g/l | SR: 4.0 g/l

Artner Winzerfamilie

Burgenland | Leithaberg
Flurgasse 11
7062 St. Margarethen im
Burgenland
T: +43 2680 2814
E: josef@artner-wein.at
W: www.artner-wein.at
Kontakt: Josef Artner

WINZERFAMILIE
ARTNER

Stand D13

2017 Wachau Typ: 3
Grüner Veltliner Ried Atzberg "Steilterrassen"
AL: 13.0%

2017 Wachau Smaragd Typ: 4
Grüner Veltliner Ried Atzberg "Obere Steilterrassen"
AL: 13.5%

Atzberg Wein GmbH

Niederösterreich | Wachau
Kirchenplatz 13
3620 Spitz
T: +43 2713 2450
E: office@atzberg.at
W: www.atzberg.at
Kontakt: Maria Theresia Gritsch



Stand F03

| | |
|---|--------|
| 2017 Thermenregion Klassik Pinot Blanc | Typ: 2 |
| AL: 12.7% RZ: 3.8 g/l SR: 6.0 g/l | |
| 2017 Thermenregion Klassik Rotgipfler | Typ: 3 |
| AL: 12.7% RZ: 5.8 g/l SR: 6.4 g/l | |
| 2015 Thermenregion Zweigelt "Premium" | Typ: 7 |
| AL: 12.9% RZ: 1.8 g/l SR: 5.3 g/l | |
| 2015 Thermenregion Reserve Pinot Noir | Typ: 7 |
| AL: 13.5% RZ: 1.3 g/l SR: 5.1 g/l | |
| 2015 Thermenregion Reserve St. Laurent | Typ: 7 |
| AL: 12.5% RZ: 1.4 g/l SR: 5.1 g/l | |
| 2015 Thermenregion Auslese Riesling | Typ: 9 |
| AL: 8.5% RZ: 99.6 g/l SR: 7.2 g/l | |

Auer Familie

Niederösterreich | Thermenregion
Pottendorferstrasse 14
2523 Tattendorf
T: +43 2253 81251
E: office@weingutauer.at
W: www.weingutauer.at
Kontakt: Leopold Auer



Weingut Familie Auer
TATTENDORF - THERMENREGION
ÖSTERREICH



Stand F06

| | |
|--|--------|
| 2017 Carnuntum Klassik Grüner Veltliner | Typ: 3 |
| AL: 12.5% RZ: 2.4 g/l SR: 5.5 g/l | |
| 2017 Carnuntum Klassik Chardonnay | Typ: 3 |
| AL: 13.0% RZ: 3.5 g/l SR: 5.8 g/l | |
| 2016 Carnuntum Klassik Zweigelt "Rubin Carnuntum" | Typ: 7 |
| AL: 13.5% RZ: 2.2 g/l SR: 5.3 g/l | |
| 2016 Carnuntum Reserve Zweigelt Ried Bühl | Typ: 7 |
| AL: 13.5% RZ: 1.2 g/l SR: 5.0 g/l | |
| 2016 Carnuntum Reserve Syrah Ried Kirchtal | Typ: 7 |
| AL: 13.5% RZ: 1.3 g/l SR: 5.2 g/l | |
| 2016 Carnuntum Reserve Cuvée Ried Aubühel | Typ: 7 |
| AL: 14.0% RZ: 1.3 g/l SR: 5.4 g/l BF, ZW | |

Auer Michael

Niederösterreich | Carnuntum
Hoher Weg
2465 Höflein
T: +43 699 11608281
E: office@weingut-auer.com
W: www.weingut-auer.com
Kontakt: Michael Auer



MICHAEL AUER

Stand E10b

| | |
|---|--------|
| 2017 Thermenregion Klassik Grüner Veltliner "Veltliner & friends" AL: 12.5% RZ: 2.3 g/l SR: 5.0 g/l | Typ: 2 |
| 2016 Thermenregion Rotgipfler Ried Wiege AL: 14.5% RZ: 2.1 g/l SR: 5.6 g/l | Typ: 4 |
| 2015 Thermenregion Reserve Chardonnay AL: 14.4% RZ: 4.0 g/l SR: 5.1 g/l | Typ: 4 |
| 2015 Thermenregion Pinot Noir Ried Bockfuss AL: 13.4% RZ: 1.0 g/l SR: 4.7 g/l | Typ: 7 |
| 2015 Thermenregion Reserve St. Laurent Ried Ronald AL: 13.7% RZ: 1.0 g/l SR: 5.3 g/l | Typ: 7 |
| 2015 Thermenregion Reserve Cuvée Ried Harterberg AL: 14.6% RZ: 1.0 g/l SR: 5.2 g/l CS, ME, ZW | Typ: 7 |

Aumann Leo

Niederösterreich | Thermenregion
Oberwaltersdorferstrasse 105
2512 Tribuswinkel
T: +43 2252 80502
E: weingut@aumann.at
W: www.aumann.at
Kontakt: Leopold Aumann



Stand B04

| | |
|--|--------|
| 2017 Niederösterreich Klassik Muskateller AL: 12.2% RZ: 3.4 g/l SR: 5.3 g/l | Typ: 2 |
| 2017 Weinviertel DAC Klassik Grüner Veltliner AL: 12.9% RZ: 1.5 g/l SR: 5.5 g/l | Typ: 3 |
| 2017 Niederösterreich Klassik Grüner Veltliner Ried Siebenreiner AL: 13.9% RZ: 1.0 g/l SR: 5.9 g/l | Typ: 4 |
| 2016 Niederösterreich Reserve Cuvée "Tricolore" AL: 13.5% RZ: 1.0 g/l SR: 5.3 g/l SYR, ZW, CS | Typ: 7 |
| 2016 Niederösterreich Reserve Merlot "Merlot Reserve" AL: 14.9% RZ: 1.0 g/l SR: 5.2 g/l | Typ: 7 |
| 2016 Niederösterreich Eiswein Grüner Veltliner AL: 11.0% RZ: 180.0 g/l SR: 7.0 g/l | Typ: 9 |

Autrieth

Niederösterreich | Weinviertel
Hadres 24
2061 Hadres
T: +43 2943 63960
E: info@weingut-autrieth.at
W: www.weingut-autrieth.at
Kontakt: Johannes Autrieth



Stand B33

| | |
|--|--------|
| 2017 Wagram Roter Veltliner "Wagramterrassen" AL: 12.5% | Typ: 3 |
| 2017 Wagram Grüner Veltliner Ried Goldberg AL: 13.0% | Typ: 3 |
| 2015 Wagram Reserve Cuvée AL: 13.5% RZ: 2.0 g/l SR: 5.0 g/l CS, ME | Typ: 7 |
| 2017 Wagram Roter Veltliner Ried Hinterberg AL: 13.5% | Typ: 4 |
| 2016 Wagram Grüner Veltliner Ried Hinterberg AL: 13.5% | Typ: 4 |
| 2015 Wagram Beerenauslese Sylvaner AL: 9.5% RZ: 198.0 g/l SR: 11.2 g/l | Typ: 9 |

Bauer

Niederösterreich | Wagram
Hauptstrasse 68
3471 Großriedenthal
T: +43 2279 7204
E: info@familiebauer.at
W: www.familiebauer.at
Kontakt: Josef Bauer

FAMILIE
BAUER



Stand B04

| | |
|--|--------|
| 2017 Niederösterreich Gemischter Satz "Gemischter Schatz" AL: 13.0% RZ: 1.0 g/l SR: 5.6 g/l SB, WR, NB | Typ: 3 |
| 2017 Weinviertel DAC Klassik Grüner Veltliner AL: 12.5% RZ: 1.6 g/l SR: 5.1 g/l | Typ: 3 |
| 2017 Niederösterreich Grauburgunder AL: 13.0% RZ: 6.2 g/l SR: 6.0 g/l | Typ: 4 |
| 2015 Weinviertel DAC Reserve Grüner Veltliner "Privat" AL: 14.5% RZ: 2.6 g/l SR: 4.4 g/l | Typ: 4 |
| 2015 Niederösterreich Reserve Zweigelt AL: 14.0% RZ: 1.0 g/l SR: 5.3 g/l | Typ: 7 |
| 2014 Österreich Sekt Pinot Noir "Blanc de Noirs" AL: 12.5% RZ: 1.0 g/l | Typ: 1 |

Bauer Christoph

Niederösterreich | Weinviertel
Jetzelsdorf 49
2053 Jetzelsdorf
T: +43 2944 2304
E: office@bauerwein.at
W: www.bauerwein.at
Kontakt: Ing. Christoph Bauer

CHRISTOPH
BAUER



Stand C10

| | |
|---|--------|
| 2017 Niederösterreich Klassik Gemischter Satz TR, PB, SB, S88 | Typ: 3 |
| 2017 Weinviertel DAC Reserve Grüner Veltliner "Alte Rebe" AL: 12.5% | Typ: 4 |
| 2017 Niederösterreich Klassik Rheinriesling Ried Diermannsee | Typ: 3 |
| 2015 Niederösterreich Zweigelt Ried Bergsatz AL: 12.5% RZ: 2.0 g/l SR: 5.3 g/l | Typ: 6 |
| 2015 Niederösterreich Reserve St. Laurent Ried Schatzberg AL: 13.0% | Typ: 7 |
| 2013 Niederösterreich Reserve Cuvée Ried Schatzberg "Rotweinessenz" AL: 13.0% CS, ME, STL | Typ: 7 |

Bauer Norbert

Niederösterreich | Weinviertel
Jetzelsdorf 180
2053 Jetzelsdorf
T: +43 2944 2565
E: office@bauer-wein.com
W: www.bauer-wein.com
Kontakt: Norbert Bauer



Stand A36

| | |
|--|--------|
| 2017 Wagram Roter Veltliner AL: 12.5% | |
| 2017 Wagram Klassik Weißburgunder AL: 13.0% | Typ: 3 |
| 2017 Wagram Grüner Veltliner Ried Bromberg AL: 13.0% | Typ: 2 |
| 2016 Wagram Grüner Veltliner Ried Steinagrund AL: 13.5% | Typ: 4 |
| 2017 Wagram Reserve Grüner Veltliner Ried Hochrain "Hutzler Reserve" AL: 13.5% RZ: 1.0 g/l SR: 6.4 g/l | Typ: 4 |
| 2016 Wagram Reserve Roter Veltliner AL: 14.0% | Typ: 8 |

Bauer Stefan

Niederösterreich | Wagram
Rathausplatz 19
3465 Königsbrunn am Wagram
T: +43 2278 2771
E: stefan@weingutbauer.at
W: www.weingutbauer.at
Kontakt: Stefan Bauer

Stefan
BAUER

Stand F36

| | |
|--|--------|
| 2017 Burgenland Grüner Veltliner Ried Bergweingarten AL: 12.5% RZ: 3.5 g/l SR: 6.4 g/l | Typ: 3 |
| 2016 Leithaberg DAC Chardonnay AL: 13.5% RZ: 3.3 g/l SR: 6.4 g/l | Typ: 4 |
| 2016 Burgenland Sauvignon Blanc Ried Kreuzweingarten "Granitsteinfass" AL: 13.0% RZ: 2.9 g/l SR: 6.3 g/l | Typ: 4 |
| 2015 Leithaberg DAC Reserve Grüner Veltliner Ried Himmelreich AL: 13.7% RZ: 4.7 g/l SR: 1.0 g/l | Typ: 4 |
| 2016 Burgenland Blaufränkisch Ried Martinsberg AL: 14.0% RZ: 1.0 g/l SR: 5.4 g/l | Typ: 7 |
| 2016 Burgenland Pinot Noir Ried Wolfsbach AL: 14.0% RZ: 1.2 g/l SR: 5.1 g/l | Typ: 7 |

Bayer-Erbhof

Burgenland | Leithaberg
Hauptstrasse 50
7082 Donnerskirchen
T: +43 2683 85500
E: weingut@bayer-erbfhof.at
W: www.bayer-erbfhof.at
Kontakt: Josef Bayer jun.

Bayer
E R B H O F



Stand A01

| | |
|--|--------|
| 2017 Burgenland Gemischter Satz "Koreaa" AL: 12.5% RZ: 2.0 g/l SR: 5.3 g/l GV, PB, S88, WR, ZW | Typ: 2 |
| 2016 Burgenland Welschriesling "Bambule!" AL: 11.5% RZ: 1.8 g/l SR: 5.3 g/l | Typ: 3 |
| 2016 Burgenland Cuvée "Beck Ink" AL: 12.5% RZ: 1.0 g/l SR: 5.4 g/l ZW, STL | Typ: 6 |
| 2015 Burgenland Cuvée "Pannobile " AL: 13.0% RZ: 1.0 g/l SR: 5.7 g/l ZW, BF, STL | Typ: 7 |
| 2015 Burgenland Blaufränkisch Ried Altenberg AL: 13.5% RZ: 1.0 g/l SR: 5.7 g/l | Typ: 7 |

Beck

Burgenland | Neusiedlersee
In den Reben 1
7122 Gols
T: +43 2173 2755
E: judith@weingut-beck.at
W: www.weingut-beck.at
Kontakt: Judith Beck

BECK



Stand E10a

| | |
|---|--------|
| 2017 Thermenregion Klassik Grüner Veltliner AL: 12.5% RZ: 2.2 g/l SR: 6.3 g/l | Typ: 3 |
| 2017 Thermenregion Pinot Blanc AL: 13.0% RZ: 3.0 g/l SR: 6.4 g/l | Typ: 3 |
| 2017 Thermenregion Zierfandler Ried Badener Weg AL: 13.5% RZ: 4.0 g/l SR: 6.2 g/l | Typ: 3 |
| 2017 Thermenregion Rotgipfler Ried Brindlbach AL: 14.0% RZ: 6.8 g/l SR: 6.0 g/l | Typ: 4 |
| 2016 Thermenregion Beerenauslese Rotgipfler AL: 10.5% RZ: 142.0 g/l SR: 7.4 g/l | Typ: 9 |
| 2015 Thermenregion Reserve Blauburger AL: 13.5% RZ: 1.0 g/l SR: 4.7 g/l | Typ: 7 |

Biegler

Niederösterreich | Thermenregion
Wiener Straße 14-18
2352 Gumpoldskirchen
T: +43 2252 62196
E: weingut.biegler@kabsi.at
W: www.weingut-biegler.at
Kontakt: Othmar Biegler

Stand D02b

| | |
|---|--------|
| 2017 Wachau Neuburger Ried Strudel AL: 12.5% RZ: 2.0 g/l SR: 7.5 g/l | Typ: 4 |
| 2017 Wachau Sylvaner Ried Silberbichl AL: 12.5% RZ: 3.0 g/l SR: 7.5 g/l | Typ: 3 |
| 2016 Wachau Grüner Veltliner Ried Süßenberg "Sine Glossa" AL: 13.0% RZ: 1.0 g/l SR: 7.0 g/l | Typ: 4 |
| 2016 Wachau Steinfeder Muskat Ottonel Ried Strudel AL: 11.5% RZ: 2.0 g/l SR: 7.0 g/l | Typ: 2 |
| 2016 Wachau Federspiel Riesling Ried Silberbichl AL: 12.5% RZ: 2.0 g/l SR: 8.0 g/l | Typ: 4 |
| 2016 Wachau Smaragd Grüner Veltliner Ried Silberbichl AL: 13.0% RZ: 2.0 g/l SR: 7.0 g/l | Typ: 4 |

Bioweingut Jakob

Niederösterreich | Wachau
Mauternbach 25
3512 Mautern an der Donau
T: +43 2732 75085
E: kontakt@jakob.wine
W: www.jakob.wine
Kontakt: Jakob Buchinger

Stand F32

| | |
|--|--------|
| 2017 Burgenland Klassik Pinot Blanc | Typ: 3 |
| AL: 13.0% RZ: 2.5 g/l SR: 6.0 g/l | |
| 2017 Leithaberg DAC Reserve Chardonnay Ried Fellner | Typ: 4 |
| AL: 13.3% RZ: 1.9 g/l SR: 6.3 g/l | |
| 2013 Leithaberg DAC Blaufränkisch | Typ: 7 |
| AL: 13.5% RZ: 1.4 g/l SR: 5.8 g/l | |
| 2012 Burgenland Blaufränkisch Ried Thenau | Typ: 7 |
| AL: 14.0% RZ: 1.0 g/l SR: 5.4 g/l | |
| 2013 Burgenland Cuvée "Oxhoft" | Typ: 7 |
| AL: 14.0% RZ: 1.0 g/l SR: 4.8 g/l BF, ZW, CS | |
| 2016 Burgenland Weißburgunder "Brigid" | Typ: 4 |
| AL: 13.0% | |

Birgit Braunstein

Burgenland | Leithaberg
Hauptgasse 18
7083 Purbach am Neusiedler See
T: +43 2683 5913
E: office@weingut-braunstein.at
W: www.weingut-braunstein.at
Kontakt: Birgit Braunstein



BIRGIT BRAUNSTEIN



Stand B38

| | |
|--|--------|
| 2017 Wagram Grüner Veltliner Ried Wilbling | Typ: 3 |
| AL: 12.5% | |
| 2017 Wagram Grüner Veltliner Ried Essenthal | Typ: 4 |
| AL: 13.0% | |
| 2017 Wagram Grüner Veltliner Ried Fumberg | Typ: 4 |
| AL: 13.5% | |
| 2017 Wagram Roter Veltliner | Typ: 4 |
| AL: 13.5% | |
| 2017 Wagram Sauvignon Blanc | Typ: 2 |
| AL: 12.5% | |
| 2017 Wagram Muskateller | Typ: 2 |
| AL: 12.0% | |

Blauensteiner Leopold

Niederösterreich | Wagram
Obere Zeile 12
3482 Gösing am Wagram
T: +43 664 2424925
E: leopold@blauensteiner.com
W: www.blaensteiner.com
Kontakt: Leopold Blauensteiner



LEOPOLD BLAUENSTEINER
weingut · gösing am wagram

Stand F08

| | |
|---|--------|
| 2017 Carnuntum Grüner Veltliner | Typ: 2 |
| AL: 12.0% RZ: 1.5 g/l SR: 5.8 g/l | |
| 2017 Carnuntum Chardonnay | Typ: 3 |
| AL: 13.0% RZ: 2.6 g/l SR: 5.5 g/l | |
| 2016 Carnuntum Reserve Weißer Burgunder Stixneusiedler Ried Stixbergen | Typ: 4 |
| AL: 13.0% RZ: 1.0 g/l SR: 6.7 g/l | |
| 2015 Carnuntum Reserve Blaufränkisch Ried Stixbergen | Typ: 7 |
| AL: 13.5% RZ: 1.0 g/l SR: 5.1 g/l | |
| 2015 Carnuntum Cuvée "Stuhlwerker" | Typ: 7 |
| AL: 14.0% RZ: 1.0 g/l SR: 5.1 g/l ZW, ME, SYR | |

Böheim

Niederösterreich | Carnuntum
Hauptstrasse 38 & 40
2464 Arbesthal
T: +43 2162 8859
E: wein@gut-boeheim.at
W: www.gut-boeheim.at
Kontakt: Stefanie Böheim



Stand C42

| | |
|--|--------|
| 2017 Südsteiermark Welschriesling | Typ: 2 |
| AL: 11.5% RZ: 1.1 g/l SR: 6.3 g/l | |
| 2017 Südsteiermark Gelber Muskateller | Typ: 3 |
| AL: 12.5% RZ: 3.5 g/l SR: 6.1 g/l | |
| 2017 Südsteiermark Sauvignon Blanc | Typ: 3 |
| AL: 13.0% RZ: 1.1 g/l SR: 6.4 g/l | |
| 2017 Südsteiermark Weißburgunder | Typ: 3 |
| AL: 12.5% RZ: 1.9 g/l SR: 5.9 g/l | |
| 2017 Südsteiermark Morillon | Typ: 3 |
| AL: 12.5% RZ: 1.1 g/l SR: 6.1 g/l | |
| 2015 Südsteiermark Zweigelt | Typ: 6 |
| AL: 13.0% RZ: 1.1 g/l | |

Branigg

Steiermark | Südsteiermark
Fresing 24
8441 Fresing
T: +43 3456 2303
E: office@branigg.com
W: www.branigg.com
Kontakt: Gerhard Wohlmuth jun.

BRANIGG

Stand B22

| | |
|--|--------|
| 2017 Kamptal DAC Klassik Grüner Veltliner "Kamptal Terrassen" AL: 12.5% RZ: 2.0 g/l SR: 5.0 g/l | Typ: 3 |
| 2016 Kamptal DAC Reserve Grüner Veltliner Ried Käferberg "1ÖTW" AL: 13.5% RZ: 2.0 g/l SR: 7.0 g/l | Typ: 4 |
| 2016 Kamptal DAC Reserve Grüner Veltliner "Alte Reben" AL: 13.0% RZ: 1.0 g/l SR: 6.0 g/l | Typ: 4 |
| 2017 Kamptal DAC Klassik Riesling "Kamptal Terrassen" AL: 12.5% RZ: 4.0 g/l SR: 6.0 g/l | Typ: 3 |
| 2016 Kamptal DAC Klassik Riesling Ried Zöbinger Heiligenstein "1ÖTW" AL: 12.5% RZ: 3.0 g/l SR: 7.0 g/l | Typ: 3 |
| 2015 Niederösterreich Pinot Noir AL: 13.0% RZ: 1.0 g/l SR: 5.0 g/l | Typ: 7 |

Bründlmayer

Niederösterreich | Kamptal
Zwettler Strasse 23
3550 Langenlois
T: +43 2734 21720
E: weingut@bruendlmayer.at
W: www.bruendlmayer.at
Kontakt: Mag. Thomas Klinger



WEINGUT
BRÜNDLMAYER
LANGENLOIS - ÖSTERREICH



Stand D02a

| | |
|--|--------|
| 2017 Niederösterreich Klassik Grüner Veltliner "Lössterrassen" AL: 12.0% RZ: 1.1 g/l SR: 6.1 g/l | Typ: 2 |
| 2017 Kremstal DAC Klassik Grüner Veltliner AL: 12.5% RZ: 1.0 g/l SR: 6.3 g/l | Typ: 3 |
| 2017 Kremstal DAC Klassik Grüner Veltliner "Kaiserstiege" AL: 13.0% RZ: 2.0 g/l SR: 6.2 g/l | Typ: 3 |
| 2016 Kremstal DAC Reserve Grüner Veltliner Ried Vorderberg AL: 13.5% RZ: 2.0 g/l SR: 6.0 g/l | Typ: 4 |
| 2016 Kremstal DAC Reserve Grüner Veltliner Ried Moosburgerin AL: 13.5% RZ: 1.0 g/l SR: 5.7 g/l | Typ: 4 |
| 2017 Kremstal DAC Klassik Riesling "Kaiserstiege" AL: 13.0% RZ: 2.0 g/l SR: 7.0 g/l | Typ: 3 |

Bründlmayer Josef & Philipp

Niederösterreich | Kremstal
Ortsring 44
3485 Grafenegg
T: +43 2735 5112
E: office@josef-bruendlmayer.at
W: www.josef-bruendlmayer.at
Kontakt: Philipp Bründlmayer

Josef & Philipp
BRÜNDL
MAYER
GRAFENEGG

Stand E50

| | |
|---|--------|
| 2017 Burgenland Weißburgunder | Typ: 3 |
| 2017 Burgenland Reserve Chardonnay | Typ: 4 |
| 2016 Burgenland Reserve Blaufränkisch | Typ: 7 |
| 2016 Burgenland Reserve Syrah | Typ: 7 |
| 2016 Burgenland Blaufränkisch "Alte Reben" | Typ: 7 |
| 2016 Burgenland Syrah "Alte Reben" | Typ: 7 |

Ceel

Burgenland | Leithaberg | Rust
Hauptstraße 2
7071 Rust
E: office@ceelwines.at
W: www.ceelwines.at
Kontakt: Franz Raith



CEEL WINES - RUST

Stand B01

| | |
|---|--------|
| 2017 Wiener Gemischter Satz DAC Klassik Gemischter Satz AL: 12.0% RZ: 3.0 g/l SR: 6.2 g/l | Typ: 3 |
| 2017 Wiener Gemischter Satz DAC Reserve Gemischter Satz "Bisamberg" AL: 13.0% RZ: 4.0 g/l SR: 6.0 g/l | Typ: 4 |
| 2017 Wien Klassik Grüner Veltliner "Bruch" AL: 12.5% RZ: 3.5 g/l SR: 6.2 g/l | Typ: 3 |
| 2017 Wien Reserve Grüner Veltliner Ried Gabrissen "X" AL: 13.0% RZ: 4.5 g/l SR: 6.0 g/l | Typ: 4 |
| 2017 Wien Klassik Weißburgunder "Der Vollmondwein" AL: 13.0% RZ: 5.0 g/l SR: 6.5 g/l | Typ: 3 |
| 2016 Wien Reserve Weißburgunder Ried Falkenberg AL: 13.0% RZ: 4.1 g/l SR: 5.5 g/l | Typ: 4 |

Christ

Wien | Wien
Amtsstraße 10-14
1210 Wien
T: +43 1 2925152
E: info@weingut-christ.at
W: www.weingut-christ.at
Kontakt: Rainer Christ

WEINGUT CHRIST



Österreich

Cuvée "Kalkspitz"

AL: 10.5% | GV, ZW

2015 Niederösterreich

Typ: 3

Grüner Veltliner "Hollenburger"

AL: 12.0% | RZ: 2.0 g/l | SR: 5.5 g/l

2015 Niederösterreich

Typ: 3

Riesling "Hollenburger"

AL: 12.5% | RZ: 6.0 g/l | SR: 6.0 g/l

Christoph Hoch

Niederösterreich | Kremstal
Schlossteig 3

3506 Hollenburg

T: +43 660 6562567

E: hollenburg@christoph-hoch.at

W: www.christoph-hoch.at

Kontakt: Christoph Hoch



Claus Preisinger

Burgenland | Neusiedlersee
Goldbergstraße 60

7122 Gols

T: +43 2173 2592

E: wein@clauspreisinger.at

W: www.clauspreisinger.at

Kontakt: Claus Preisinger



| | |
|--|--------|
| 2017 Burgenland Klassik Cuvée AL: 13.0% ZW, BF, CS | Typ: 6 |
| 2017 Burgenland Spätlese Chardonnay AL: 9.0% | Typ: 9 |
| 2017 Burgenland Klassik Welschriesling AL: 11.5% | Typ: 3 |
| 2017 Burgenland Klassik Muskat Ottonel AL: 12.0% | Typ: 2 |
| 2017 Burgenland Klassik Pinot Noir AL: 13.0% | Typ: 6 |
| 2016 Burgenland Reserve Pinot Noir AL: 13.5% | Typ: 7 |

Die Winzerinnen vom See GmbH

Burgenland | Neusiedlersee
Hofrat Achs Weg 15
7122 Gols
T: +43 2173 20060
E: prost@golserwein.at
Kontakt: Harald Lehner



Stand B04

| | |
|--|--------|
| 2017 Niederösterreich Klassik Grüner Veltliner "Greener" | Typ: 2 |
| 2017 Niederösterreich Klassik Gemischter Satz FRV, GV, MT | Typ: 2 |
| 2017 Weinviertel DAC Klassik Grüner Veltliner Ried Nußberg AL: 13.0% RZ: 4.0 g/l SR: 5.9 g/l | Typ: 3 |
| 2017 Niederösterreich Klassik Chardonnay Ried Triftberg RZ: 7.7 g/l SR: 5.5 g/l | Typ: 4 |
| 2017 Niederösterreich Klassik Gelber Muskateller | Typ: 3 |
| 2016 Niederösterreich Cuvée "In Diem" ZW, ME, BB | Typ: 7 |

Diem Gerald und Andrea

Niederösterreich | Weinviertel
Obermarkersdorf 87
2073 Obermarkersdorf
T: +43 2942 8208
E: office@diem-weine.at
W: www.diem-weine.at
Kontakt: Gerald Diem



Stand C01b

| | |
|---|--------|
| 2017 Wagram Grüner Veltliner "Wagram" AL: 12.5% RZ: 2.5 g/l SR: 6.0 g/l | Typ: 3 |
| 2017 Wagram Grüner Veltliner Ried Bromberg AL: 13.3% RZ: 2.0 g/l SR: 6.0 g/l | Typ: 4 |
| 2016 Wagram Reserve Grüner Veltliner Ried Schlossberg AL: 13.0% RZ: 3.0 g/l SR: 5.5 g/l | Typ: 4 |
| 2017 Wagram Riesling "Wagram" AL: 13.0% RZ: 4.0 g/l SR: 7.0 g/l | Typ: 3 |
| 2017 Wagram Roter Veltliner "Wagram" AL: 13.0% RZ: 2.0 g/l SR: 6.0 g/l | Typ: 3 |
| 2016 Wagram Reserve Weißburgunder Ried Steinberg AL: 13.5% RZ: 3.5 g/l SR: 5.7 g/l | Typ: 4 |

Direder

Niederösterreich | Wagram
Mitterstockstall 1a
3470 Kirchberg am Wagram
T: +43 2279 2659
E: weingut@direder.at
W: www.direder.at
Kontakt: Robert Direder

DIREDER



Stand C35

| | |
|--|--------|
| 2017 Wagram Frühroter Veltliner AL: 12.0% | Typ: 2 |
| 2017 Wagram Grüner Veltliner "vom Löss" AL: 12.5% | Typ: 3 |
| 2016 Wagram Grüner Veltliner Ried Goldberg AL: 12.8% RZ: 1.5 g/l SR: 5.3 g/l | Typ: 3 |
| 2016 Wagram Riesling "Fuchsantanz" AL: 12.0% RZ: 4.3 g/l SR: 5.4 g/l | Typ: 3 |
| 2016 Wagram Grüner Veltliner "Zündstoff" AL: 12.5% | Typ: 4 |
| 2015 Wagram Zweigelt "Grossriedenthaler Löss" AL: 13.5% | Typ: 6 |

Diwald

Niederösterreich | Wagram
Hauptstrasse 35
3471 Großriedenthal
T: +43 2279 7225
E: office@weingut-diwald.at
W: www.weingut-diwald.at
Kontakt: Martin Diwald



Stand A34

| | |
|---|--------|
| 2013 Niederösterreich g.U. Sekt Reserve Cuvée Ried Kremser Frauengrund AL: 13.5% RZ: 4.0 g/l SR: 7.0 g/l CH, PB, RU | Typ: 1 |
| 2016 Niederösterreich Reserve Grüner Veltliner "Joe" AL: 13.0% RZ: 3.3 g/l SR: 6.0 g/l | Typ: 4 |
| 2016 Kremstal DAC Reserve Grüner Veltliner Ried Leithen "Privatfüllung Gudrun" AL: 13.5% RZ: 4.0 g/l SR: 5.7 g/l | Typ: 4 |
| 2016 Kremstal DAC Reserve Riesling Ried Leithen "Privatfüllung Sepp" AL: 13.5% RZ: 6.1 g/l SR: 7.2 g/l | Typ: 4 |
| 2015 Niederösterreich Reserve Zweigelt "Joe" AL: 13.0% RZ: 1.5 g/l SR: 5.1 g/l | Typ: 7 |
| 2015 Niederösterreich Reserve Cuvée "Sacra" AL: 13.5% RZ: 1.4 g/l SR: 5.0 g/l CS, ME, ZW | Typ: 7 |

Dockner Josef

Niederösterreich | Kremstal
Ortsstraße 30
3508 Höhenbach
T: +43 2736 7262
E: winzerhof@dockner.at
W: www.dockner.at
Kontakt: Josef Dockner

Josef DOCKNER



Göttweig | Kremstal | Austria
www.dockner.at

Stand B12

| | |
|---|--------|
| 2017 Kamptal DAC Klassik Grüner Veltliner Ried Hasel | Typ: 2 |
| 2016 Kamptal DAC Reserve Grüner Veltliner Ried Gaisberg "Alte Reben" | Typ: 4 |
| 2017 Kamptal DAC Klassik Riesling "Brunngasse" AL: 12.5% | Typ: 3 |
| 2016 Kamptal DAC Reserve Riesling Ried Grub "1ÖTW" | Typ: 4 |
| 2016 Niederösterreich Reserve Grauburgunder "Symbiose" | Typ: 4 |
| 2013 Niederösterreich Reserve Zweigelt | Typ: 7 |

Dolle Peter

Niederösterreich | Kamptal
Herrengasse 2
3491 Straß im Straßertale
T: +43 2735 2326
E: weingut@dolle.at
W: www.dolle.at
Kontakt: Peter Dolle

DOLLE



Stand E09

| | |
|--|--------|
| 2016 Weinviertel DAC Reserve Grüner Veltliner "Selektion KTI" AL: 13.0% RZ: 5.0 g/l SR: 6.0 g/l | Typ: 4 |
| 2015 Niederösterreich Reserve Blauer Burgunder "Grande Reserve" AL: 13.6% RZ: 2.8 g/l SR: 4.6 g/l | Typ: 6 |
| 2016 Niederösterreich Klassik Blauer Zweigelt AL: 13.5% RZ: 2.8 g/l SR: 4.4 g/l | Typ: 3 |
| 2017 Niederösterreich Klassik Grüner Veltliner "Rosenprinzessin" AL: 12.0% RZ: 4.6 g/l SR: 6.1 g/l | Typ: 3 |
| 2017 Weinviertel DAC Klassik Grüner Veltliner "Selektion" AL: 12.0% RZ: 4.3 g/l SR: 5.9 g/l | Typ: 3 |
| 2017 Niederösterreich Klassik Gewürztraminer AL: 13.5% RZ: 7.5 g/l SR: 4.1 g/l | Typ: 3 |

Domäne Baumgartner - Ing.W.Baumgartner

Niederösterreich | Weinviertel
Untermärkersdorf 198
2061 Untermärkersdorf
T: +43 2943 2590
E: weinkellerei@wein-baumgartner.at
W: www.wein-baumgartner.at
Kontakt: Katharina Baumgartner



DOMÄNE
BAUMGARTNER
seit 1725

Stand B40

| | |
|---|--------|
| 2017 Weststeiermark Klassik Schilcher Ried Burgegg "Gutswein" AL: 11.5% RZ: 2.4 g/l SR: 9.7 g/l BW | Typ: 5 |
| 2017 Südsteiermark Klassik Sauvignon Blanc Ried Untere Ranz "Gutswein" AL: 13.0% RZ: 1.1 g/l SR: 6.3 g/l | Typ: 3 |
| 2015 Südsteiermark Reserve Chardonnay "Der Chardonnay Wielitsch" AL: 13.5% RZ: 2.5 g/l SR: 5.3 g/l | Typ: 4 |
| 2015 Südsteiermark Reserve Sauvignon Blanc Ried Zieregg "Privat" AL: 14.0% RZ: 1.9 g/l SR: 5.5 g/l | Typ: 4 |
| 2015 Südsteiermark Reserve Cabernet Sauvignon Ried Untere Ranz "Privat" AL: 14.0% RZ: 1.1 g/l SR: 5.0 g/l | Typ: 7 |
| 2011 Südsteiermark Eiswein Sauvignon Blanc Ried Grassnitzberg "Gut am Ottenberg" AL: 9.0% RZ: 194.0 g/l SR: 8.1 g/l | Typ: 9 |

Domäne Müller Gutsverwaltung GmbH

Steiermark | Schilcherland | Südsteiermark
Grazerstrasse 71
8522 Groß Sankt Florian
T: +43 3464 2155
E: office@mueller-wein.at
W: www.domaene-mueller.com
Kontakt: Eva Müller



WENIGUT
DOMÄNE
MÜLLER

Stand D17

| | |
|---|--------|
| 2017 Wachau Federspiel Grüner Veltliner Ried Kollmitz AL: 12.5% RZ: 2.0 g/l SR: 6.0 g/l | Typ: 3 |
| 2017 Wachau Federspiel Grüner Veltliner Ried Kaiserberg AL: 12.5% RZ: 1.6 g/l SR: 6.0 g/l | Typ: 3 |
| 2017 Wachau Federspiel Riesling Ried Bruck AL: 12.5% RZ: 2.3 g/l SR: 7.3 g/l | Typ: 3 |
| 2017 Wachau Smaragd Grüner Veltliner Ried Axpoint AL: 13.0% RZ: 2.1 g/l SR: 5.4 g/l | Typ: 4 |
| 2017 Wachau Smaragd Grüner Veltliner Ried Achleiten AL: 13.5% RZ: 2.6 g/l SR: 5.8 g/l | Typ: 4 |
| 2017 Wachau Smaragd Riesling Ried Achleiten AL: 13.5% RZ: 2.6 g/l SR: 7.3 g/l | Typ: 4 |

Domäne Wachau

Niederösterreich | Wachau
Dürnstein 107
3601 Dürnstein
T: +43 2711 371
E: office@domaene-wachau.at
W: www.domaene-wachau.at
Kontakt: Lukas Weitschacher



DOMÄNE
WACHAU

Stand E36

| | |
|---|--------|
| 2015 Burgenland Reserve Cuvée "Attacke" AL: 14.0% RZ: 1.4 g/l SR: 5.0 g/l BF, ME, CS | Typ: 7 |
| 2015 Burgenland Reserve Blaifränkisch "Amore" AL: 14.5% RZ: 1.0 g/l SR: 5.4 g/l | Typ: 7 |
| 2015 Burgenland Reserve Cabernet Sauvignon "Amore" AL: 14.0% RZ: 1.5 g/l SR: 5.1 g/l | Typ: 7 |
| 2015 Burgenland Reserve Blaifränkisch "Abendrot" AL: 13.5% RZ: 1.0 g/l SR: 5.1 g/l | Typ: 7 |
| 2015 Burgenland Klassik Zweigelt "Landfisch" AL: 13.5% RZ: 1.8 g/l SR: 5.3 g/l | Typ: 6 |
| 2017 Burgenland Klassik Blaifränkisch "Love Bird Rosé" AL: 12.0% RZ: 12.0 g/l SR: 5.8 g/l | Typ: 5 |

Domaine Pöttelsdorf GmbH

Burgenland | Leithaberg | Rosalia
Kellerweg 15
7023 Pöttelsdorf
T: +43 2626 5200
E: office@familymade.at
W: www.domaine-pöttelsdorf.at
Kontakt: Mag. (FH) Sabine Schandl

**DOMAINE
PÖTTELSDORF**
Familymade

Stand B42a

| | |
|--|--------|
| 2015 Steiermark g.U. Sekt Reserve brut Blauer Wildbacher "Rosé" | Typ: 1 |
| AL: 12.0% RZ: 5.0 g/l SR: 7.6 g/l | |
| 2017 Steiermark Sauvignon Blanc | Typ: 3 |
| AL: 12.5% | |
| 2015 Südsteiermark Sauvignon Blanc Ried Kranachberg | Typ: 4 |
| AL: 14.0% RZ: 1.0 g/l SR: 5.7 g/l | |
| 2015 Weststeiermark Reserve Blauer Wildbacher "Rosé" | Typ: 5 |
| AL: 13.0% RZ: 1.4 g/l SR: 6.3 g/l | |
| 2015 Burgenland Reserve Blaufränkisch Ried Königsberg | Typ: 7 |
| AL: 13.0% | |
| 2015 Burgenland Reserve Cuvée | Typ: 7 |
| AL: 13.5% BF, ME | |

Domaines Kilger GmbH & Co KG

Steiermark | Südsteiermark
Lamberg 11
8551 Wies
T: +43 3465 5050050
E: kontakt@domaines-kilger.com
W: www.domaines-kilger.com
Kontakt: Michael Kremser

DOMAINES
— KILGER —
EST. M.M.XV

Stand D15

| | |
|--|--------|
| 2017 Wachau Federspiel Grüner Veltliner "Peunt" | Typ: 3 |
| AL: 12.5% RZ: 1.0 g/l SR: 0.8 g/l | |
| 2016 Wachau Smaragd Grüner Veltliner Ried Kirchweg | Typ: 4 |
| AL: 13.5% RZ: 1.0 g/l SR: 5.3 g/l | |
| 2016 Wachau Smaragd Grüner Veltliner "Limitierte Edition" | Typ: 4 |
| AL: 14.0% RZ: 1.1 g/l SR: 4.9 g/l | |
| 2017 Wachau Federspiel Riesling "Spitzer" | Typ: 3 |
| AL: 12.5% RZ: 1.2 g/l SR: 6.5 g/l | |
| 2016 Wachau Smaragd Riesling Ried Offenberg | Typ: 4 |
| AL: 13.5% RZ: 1.0 g/l SR: 6.3 g/l | |
| 2016 Wachau Smaragd Riesling "Limitierte Edition" | Typ: 4 |
| AL: 13.5% RZ: 2.9 g/l SR: 6.1 g/l | |

Donabaum Johann

Niederösterreich | Wachau
Laaben 15
3620 Spitz
T: +43 2713 2488
E: info@weingut-donabaum.at
W: www.weingut-donabaum.at
Kontakt: Johann Donabaum



Stand E11

| | |
|--|--------|
| 2016 Weinviertel DAC Reserve Grüner Veltliner "Tradition" | Typ: 4 |
| 2016 Weinviertel DAC Reserve Grüner Veltliner Ried Rabenstein | Typ: 4 |
| 2016 Niederösterreich Reserve Grüner Veltliner "Endlos" | Typ: 4 |
| 2017 Niederösterreich Reserve Weißburgunder "Falkenstein" | Typ: 4 |
| 2016 Niederösterreich Reserve Grauburgunder | Typ: 4 |
| 2015 Niederösterreich Reserve Pinot Noir "Hocheck" | Typ: 7 |

Dürnberg

Niederösterreich | Weinviertel
Neuer Weg 284
2162 Falkenstein
T: +43 2554 85355
E: weingut@duernberg.at
W: www.duernberg.at
Kontakt: Matthias Marchesani

DÜRNBERG



Stand E01

| | |
|---|--------|
| 2017 Weinviertel DAC Klassik Grüner Veltliner | Typ: 3 |
| 2017 Niederösterreich Klassik Grüner Veltliner Ried Hermanschachern | Typ: 3 |
| 2017 Niederösterreich Reserve Grüner Veltliner Ried Bürsting | Typ: 4 |
| 2017 Niederösterreich Reserve Grüner Veltliner Ried Sauberg | Typ: 4 |
| 2017 Niederösterreich Reserve Grüner Veltliner "Alte Reben" | Typ: 4 |
| 2015 Niederösterreich Reserve Grüner Veltliner Ried Maxendorf "Black Edition" AL: 13.5% RZ: 1.5 g/l | Typ: 4 |

Ebner-Ebenauer

Niederösterreich | Weinviertel
Laaer Strasse 5
2170 Poysdorf
T: +43 2552 2653
E: office@ebner-ebenauer.at
W: www.ebner-ebenauer.at
Kontakt: Marion Ebner-Ebenauer



Stand A42

| | |
|--|--------|
| 2017 Wagram Klassik Roter Veltliner "Wagram" AL: 12.5% RZ: 2.5 g/l SR: 6.5 g/l | Typ: 3 |
| 2016 Wagram Reserve Roter Veltliner Ried Steinberg AL: 13.5% RZ: 4.7 g/l SR: 6.5 g/l | Typ: 4 |
| 2016 Wagram Reserve Roter Veltliner Ried Steinberg "Große Reserve" AL: 13.5% RZ: 4.0 g/l SR: 5.6 g/l | Typ: 4 |
| 2017 Wagram Klassik Grüner Veltliner Ried Steinberg AL: 12.5% RZ: 1.5 g/l SR: 6.4 g/l | Typ: 3 |
| 2017 Wagram Klassik Grüner Veltliner Ried Schloßberg AL: 13.0% RZ: 1.8 g/l SR: 6.0 g/l | Typ: 3 |
| 2017 Wagram Klassik Weißburgunder Ried Schloßberg AL: 12.5% RZ: 7.0 g/l SR: 7.0 g/l | Typ: 3 |

Ecker - Eckhof

Niederösterreich | Wagram
Mitterstockstall 25
3470 Kirchberg am Wagram
T: +43 2279 2440
E: weingut@eckhof.at
W: www.eckhof.at
Kontakt: Bernhard Ecker



Stand D23

| | |
|---|--------|
| 2017 Wachau Federspiel Grüner Veltliner | Typ: 3 |
| 2017 Wachau Federspiel Riesling | Typ: 3 |
| 2016 Wachau Smaragd Grüner Veltliner Ried Süßenberg AL: 13.5% RZ: 1.0 g/l SR: 5.5 g/l | Typ: 4 |
| 2016 Wachau Grüner Veltliner Ried Raubern | Typ: 4 |
| 2016 Wachau Smaragd Riesling | Typ: 4 |
| 2016 Wachau Smaragd Traminer | Typ: 4 |

Eder

Niederösterreich | Wachau
Hundsheim 7
3512 Mautern an der Donau
T: +43 2732 74949
E: office@eder-wachau.at
W: www.eder-wachau.at
Kontakt: Andreas Eder



Stand C37

| | |
|---|--------|
| 2017 Wagram Grüner Veltliner "Von den Terrassen" | Typ: 3 |
| 2017 Wagram Grüner Veltliner Ried Hohenberg | Typ: 4 |
| 2016 Wagram Grüner Veltliner Ried Georgenberg | Typ: 4 |
| 2017 Wagram Weißer Burgunder "Vom gelben Löss" | Typ: 4 |
| 2017 Wagram Riesling "Vom gelben Löss" | Typ: 3 |
| 2017 Wagram Zweigelt "Rosé Vom Zweigelt" | Typ: 5 |

Ehmoser Josef

Niederösterreich | Wagram
Tiefenthal 9
3701 Großweikersdorf
T: +43 2955 70442
E: office@weingut-ehmoser.at
W: www.weingut-ehmoser.at
Kontakt: Martina Ehmoser



JOSEF EHMOSE

Stand B15

| | |
|---|--------|
| 2017 Kamptal DAC Klassik Grüner Veltliner Ried Panzaun AL: 12.5% | Typ: 3 |
| 2017 Niederösterreich Klassik Gemischter Satz AL: 13.0% GM, MO, SB, S88, GV | Typ: 3 |
| 2016 Kremstal DAC Reserve Riesling Ried Zöbinger Heiligenstein "1ÖTW" AL: 13.5% | Typ: 4 |
| 2016 Kamptal DAC Reserve Grüner Veltliner Ried Spiegel "Titan 1ÖTW" AL: 14.0% RZ: 1.0 g/l SR: 5.6 g/l | Typ: 4 |
| 2017 Niederösterreich Klassik Sauvignon Blanc AL: 13.0% | Typ: 3 |
| 2017 Niederösterreich Klassik Neuburger Ried Thal AL: 13.5% | Typ: 3 |

Ehn Ludwig

Niederösterreich | Kamptal
Bahnstrasse 3
3550 Langenlois
T: +43 2734 2236
E: weingut.ehn@ehnwein.at
W: www.ehnwein.at
Kontakt: Michaela Ehn



Stand B18

| | |
|---|--------|
| 2017 Kamptal DAC Grüner Veltliner "Strass" | Typ: 2 |
| 2017 Niederösterreich Roter Veltliner Ried Strasser Stangl | Typ: 3 |
| 2016 Kamptal DAC Riesling Ried Zöbinger Heiligenstein "1ÖTW" AL: 13.0% RZ: 4.5 g/l SR: 7.2 g/l | Typ: 3 |
| 2016 Kamptal DAC Riesling Ried Zöbinger Gaisberg "1ÖTW" AL: 13.0% RZ: 5.1 g/l SR: 7.4 g/l | Typ: 3 |
| 2016 Kamptal DAC Grüner Veltliner Ried Strasser Gaisberg "1ÖTW" AL: 13.5% RZ: 2.7 g/l SR: 6.4 g/l | Typ: 4 |
| 2016 Kamptal DAC Grüner Veltliner Ried Kammerner Lamm "1ÖTW" AL: 13.5% RZ: 2.5 g/l SR: 6.3 g/l | Typ: 4 |

Eichinger Birgit

Niederösterreich | Kamptal
Langenloiserstrasse 365
3491 Straß im Straßertale
T: +43 2735 56480
E: office@weingut-eichinger.at
W: www.weingut-eichinger.at
Kontakt: Birgit Eichinger



Birgit
EICHINGER
KAMPTAL ↔ ÖSTERREICH

Stand C19

| | |
|---|--------|
| 2017 Kamptal DAC Grüner Veltliner Ried Steinhaus AL: 12.5% RZ: 2.0 g/l SR: 6.5 g/l | Typ: 3 |
| 2017 Kamptal DAC Grüner Veltliner Ried Bockshörndl AL: 12.8% RZ: 2.5 g/l SR: 6.3 g/l | Typ: 4 |
| 2017 Kamptal DAC Rheinriesling Ried Fahnberg AL: 12.5% RZ: 5.0 g/l SR: 7.0 g/l | Typ: 3 |
| 2017 Niederösterreich Sauvignon Blanc "vom Urgestein" AL: 12.5% RZ: 3.0 g/l SR: 6.0 g/l | Typ: 3 |
| 2017 Niederösterreich Zweigelt "Rosé" AL: 12.0% RZ: 3.0 g/l SR: 6.5 g/l | Typ: 5 |
| 2016 Niederösterreich Zweigelt "Tonori" AL: 13.5% RZ: 1.1 g/l SR: 4.9 g/l | Typ: 6 |

Eitzinger

Niederösterreich | Kamptal
Kremserstrasse 50
3550 Langenlois
T: +43 2734 2867
E: wein@eitzinger.at
W: www.eitzinger.at
Kontakt: Ing Anton Eitzinger



EITZINGER

Stand B35

| | |
|---|--------|
| 2016 Wagram Klassik Grüner Veltliner AL: 12.0% | Typ: 3 |
| 2016 Wagram Müller-Thurgau "Invader" AL: 12.5% | Typ: 3 |
| 2015 Wagram Roter Veltliner "the Orange" AL: 12.5% | Typ: 4 |
| 2016 Wagram Klassik Roter Veltliner Ried Eisenhut AL: 12.5% RZ: 3.2 g/l SR: 6.0 g/l | Typ: 3 |
| 2016 Wagram Reserve Grüner Veltliner Ried Goldberg AL: 13.0% | Typ: 4 |
| 2014 Wagram Klassik Zweigelt Ried Eisenhut AL: 13.0% RZ: 2.5 g/l SR: 5.5 g/l | Typ: 6 |

Eschenhof Holzer

Niederösterreich | Wagram
Hauptstraße 30
3471 Großriedenthal
T: +43 2279 7201
E: kontakt@eschenhof-holzer.at
W: www.eschenhof-holzer.at
Kontakt: Arnold Holzer



ESCHENHOF HOLZER

Stand F44

| | |
|---|--------|
| 2017 Burgenland Kabinett Grüner Veltliner "Estoras" AL: 13.0% RZ: 1.0 g/l SR: 5.5 g/l | Typ: 3 |
| 2016 Leithaberg DAC Chardonnay Leithaberg DAC AL: 14.0% RZ: 1.0 g/l SR: 6.2 g/l | Typ: 4 |
| 2015 Leithaberg DAC Blaufränkisch AL: 13.5% RZ: 1.0 g/l SR: 5.7 g/l | Typ: 7 |
| 2015 Leithaberg DAC Blaufränkisch Ried Schildten AL: 14.0% RZ: 1.0 g/l SR: 5.6 g/l | Typ: 7 |
| 2012 Burgenland Reserve Cuvée "Tesoro" AL: 14.5% RZ: 1.0 g/l SR: 5.3 g/l ME, BF | Typ: 7 |

Esterházy

Burgenland | Leithaberg
Trausdorf 1
7061 Trausdorf an der Wulka
T: +43 2682 63348
E: wein@esterhazy.at
W: www.esterhazywein.at
Kontakt: Stefan Tscheppe

17  58

ESTERHÁZY
WEINGUT

Stand B09

| | |
|---|--------|
| 2017 Kamptal DAC Klassik Grüner Veltliner AL: 12.5% | Typ: 3 |
| 2017 Kamptal DAC Klassik Riesling AL: 13.0% | Typ: 3 |
| 2017 Niederösterreich Klassik Chardonnay Ried Bleckenweg AL: 13.0% | Typ: 4 |
| 2017 Niederösterreich Klassik Pinot Blanc AL: 13.0% | Typ: 3 |
| 2016 Kamptal DAC Reserve Grüner Veltliner Ried Karl AL: 13.0% | Typ: 4 |
| 2017 Niederösterreich Klassik Sauvignon Blanc Ried Bleckenweg AL: 12.5% | Typ: 3 |

Etz

Niederösterreich | Kamptal
Hauptstrasse 27
3492 Walkersdorf am Kamp
T: +43 2735 2473
E: office@etzwine.at
W: www.etzwine.at
Kontakt: Franz Etz



Stand D25

| | |
|---|--------|
| 2017 Wachau Federspiel Grüner Veltliner Ried Klostersatz | Typ: 3 |
| 2017 Wachau Smaragd Grüner Veltliner "Dürnsteiner" | Typ: 4 |
| 2017 Wachau Smaragd Grüner Veltliner Ried Loibenberg | Typ: 4 |
| 2017 Wachau Federspiel Riesling Ried Burgstall | Typ: 3 |
| 2017 Wachau Smaragd Riesling Ried Loibenberg | Typ: 4 |

F.X. Pichler

Niederösterreich | Wachau
Oberloiben 57
3601 Dürnstein
T: +43 2732 85375
E: winery@fx-pichler.at
W: www.fx-pichler.at
Kontakt: Johanna Pichler



Stand E46

| | |
|---|--------|
| 2017 Burgenland Klassik Neuburger AL: 13.5% RZ: 3.0 g/l SR: 4.5 g/l | Typ: 3 |
| 2015 Burgenland Reserve Blaifränkisch Ried Umriss AL: 13.5% RZ: 1.0 g/l SR: 6.0 g/l | Typ: 7 |
| 2015 Burgenland Pinot Noir Ried Ruster Umriss AL: 12.5% RZ: 1.0 g/l SR: 5.1 g/l | Typ: 6 |
| 2015 Burgenland Reserve Cuvée "Solitaire" AL: 14.0% RZ: 1.0 g/l SR: 6.0 g/l BF, ME, CS | Typ: 7 |
| 2015 Burgenland Beerenauslese Cuvée AL: 11.5% RZ: 177.0 g/l SR: 5.6 g/l WR, PB, CH, NB, GM | Typ: 9 |
| 2015 Burgenland Ruster Ausbruch Cuvée "Pinot Cuvée" AL: 9.0% RZ: 247.8 g/l SR: 5.7 g/l PB, NB, CH | Typ: 9 |

Feiler-Artinger

Burgenland | Leithaberg | Rust
Hauptstrasse 3
7071 Rust
T: +43 2685 237
E: office@feiler-artinger.at
W: www.feiler-artinger.at
Kontakt: Kurt Feiler



Stand A22

| | |
|--|--------|
| 2017 Niederösterreich Grüner Veltliner "Lössterassen" AL: 12.5% RZ: 1.2 g/l | Typ: 2 |
| 2017 Kremstal DAC Grüner Veltliner Ried Moosburgerin AL: 12.5% RZ: 1.8 g/l SR: 6.1 g/l | Typ: 3 |
| 2016 Kremstal DAC Reserve Grüner Veltliner Rohrendorf Ried Schnabel "Alte Reben" AL: 13.5% RZ: 1.0 g/l SR: 5.6 g/l | Typ: 4 |
| 2016 Kremstal DAC Riesling Rohrendorf Ried Gebling AL: 12.5% RZ: 6.5 g/l SR: 6.2 g/l | Typ: 3 |
| 2013 Niederösterreich Klassik St. Laurent Rohrendorf Ried Thalland AL: 12.5% RZ: 1.0 g/l SR: 5.1 g/l | Typ: 6 |
| 2016 Niederösterreich Eiswein Zweigelt "Red Icewine Hesperia" AL: 12.0% RZ: 125.0 g/l SR: 8.0 g/l | Typ: 9 |

Felsner

Niederösterreich | Kremstal
Ortsring 61
3485 Grunddorf/Grafenegg
T: +43 2735 5122
E: office@weingut-felsner.at
W: www.weingut-felsner.at
Kontakt: Manfred Felsner



Stand C23

| | |
|---|--------|
| 2017 Kamptal DAC Klassik Grüner Veltliner | Typ: 2 |
| AL: 12.2% RZ: 1.0 g/l SR: 5.8 g/l | |
| 2016 Kamptal DAC Klassik Grüner Veltliner Ried Panzaun | Typ: 3 |
| AL: 12.5% RZ: 2.5 g/l SR: 6.0 g/l | |
| 2016 Kamptal DAC Reserve Grüner Veltliner Ried Dechant | Typ: 4 |
| AL: 13.0% RZ: 1.6 g/l SR: 6.0 g/l | |
| 2017 Kamptal DAC Klassik Riesling | Typ: 3 |
| AL: 12.5% RZ: 3.0 g/l SR: 6.0 g/l | |
| 2016 Kamptal DAC Reserve Riesling Ried Steinhaus | Typ: 4 |
| AL: 13.0% RZ: 1.8 g/l SR: 6.5 g/l | |
| 2015 Niederösterreich Klassik Blauer Zweigelt | Typ: 6 |
| AL: 12.3% RZ: 1.0 g/l SR: 4.8 g/l | |

Fichtenbauer-Mold

Niederösterreich | Kamptal
Rosenhügelweg 12
3550 Langenlois
T: +43 2734 3714
E: weingut@fichtenbauer-mold.at
W: www.fichtenbauer-mold.at
Kontakt: Helmut Mold



Stand A05

| | |
|---|--------|
| 2017 Niederösterreich Grüner Veltliner Platt | Typ: 3 |
| 2017 Niederösterreich Gelber Muskateller Platt | Typ: 2 |
| 2017 Niederösterreich Sauvignon Blanc Platt | Typ: 3 |
| 2016 Niederösterreich Grüner Veltliner Ried Kapellenberg | Typ: 4 |
| AL: 13.0% RZ: 1.3 g/l SR: 6.5 g/l | |
| 2016 Niederösterreich Sauvignon Blanc Ried Sandberg | Typ: 4 |
| AL: 13.5% RZ: 5.4 g/l SR: 6.6 g/l | |
| 2016 Niederösterreich Traminer Ried Hühweingarten | Typ: 4 |
| AL: 14.5% RZ: 5.5 g/l SR: 5.8 g/l | |

Fidesser Rudolf

Niederösterreich | Weinviertel
Platt 39
2051 Platt
T: +43 2945 2592
E: weingut@fidesser.at
W: www.fidesser.at
Kontakt: Norbert Fidesser



Stand E34

| | |
|--|--------|
| 2017 Burgenland Klassik Grüner Veltliner "[limited]" AL: 12.0% | Typ: 3 |
| 2017 Burgenland Klassik Weißburgunder "[limited]" AL: 12.0% | Typ: 3 |
| 2015 Burgenland Klassik Zweigelt Ried Oberbuchgraben "[limited]" AL: 13.0% RZ: 3.4 g/l SR: 4.8 g/l | Typ: 6 |
| 2015 Burgenland Klassik Blaifränkisch Ried Steingraben "[limited]" AL: 13.0% RZ: 3.4 g/l SR: 4.8 g/l | Typ: 6 |
| 2015 Burgenland Klassik Merlot Ried Oberbuchgraben "[limited]" AL: 13.5% | Typ: 7 |
| 2015 Burgenland Spätlese Traminer "[limited]" AL: 12.0% RZ: 42.0 g/l SR: 6.1 g/l | Typ: 9 |

Fischer Alfred

Burgenland | Leithaberg | Rosalia
Rosenthalgasse 2- 6
7023 Störtera
T: +43 2626 5238
E: weingut@alfredfischer.at
W: www.alfredfischer.at
Kontakt: Mag. Alex Fischer

Alfred Fischer
WEINGUT

Stand D21

| | |
|--|--------|
| 2017 Wachau Federspiel Grüner Veltliner Ried Steiger AL: 12.5% RZ: 2.0 g/l SR: 5.8 g/l | Typ: 3 |
| 2017 Wachau Federspiel Grüner Veltliner Ried Zanzl AL: 12.5% RZ: 2.5 g/l SR: 5.6 g/l | Typ: 3 |
| 2017 Wachau Federspiel Riesling Ried Kirnberg AL: 12.5% RZ: 3.5 g/l SR: 7.7 g/l | Typ: 3 |
| 2017 Wachau Smaragd Grüner Veltliner Ried Steiger AL: 14.0% RZ: 3.0 g/l SR: 5.5 g/l | Typ: 4 |
| 2017 Wachau Smaragd Grüner Veltliner Ried Frauenweingärten AL: 14.0% RZ: 2.0 g/l SR: 5.4 g/l | Typ: 4 |
| 2017 Wachau Smaragd Riesling Ried Kirnberg AL: 13.5% RZ: 2.0 g/l SR: 7.2 g/l | Typ: 4 |

Fischer Josef

Niederösterreich | Wachau
Marktplatz 58
3602 Rossatz
T: +43 2714 6229
E: office@huchenfischer.at
W: www.huchenfischer.at
Kontakt: Josef Fischer

Stand A26

| | |
|---|--------|
| 2017 Kremstal DAC Klassik Grüner Veltliner Ried Kremser Kogl AL: 12.9% RZ: 2.0 g/l SR: 5.9 g/l | Typ: 3 |
| 2017 Niederösterreich Klassik Gelber Muskateller "Forstreiter" AL: 12.5% RZ: 2.3 g/l SR: 7.2 g/l | Typ: 3 |
| 2017 Niederösterreich Klassik Grüner Veltliner "Rosengarten" AL: 12.5% RZ: 1.9 g/l SR: 6.0 g/l | Typ: 2 |
| 2016 Kremstal DAC Reserve Grüner Veltliner Ried Schiefer AL: 13.5% RZ: 1.1 g/l SR: 5.6 g/l | Typ: 4 |
| 2017 Kremstal DAC Klassik Riesling "Schotter" AL: 13.0% RZ: 3.7 g/l SR: 7.1 g/l | Typ: 3 |
| 2015 Niederösterreich Reserve Cuvée "Das Mammut" AL: 13.7% RZ: 1.0 g/l SR: 5.3 g/l ZW, STL, ROE | Typ: 7 |

Forstreiter

Niederösterreich | Kremstal
Kirchengasse 7
3506 Krems-Hollenburg
T: +43 2739 2296
E: weingut@forstreiter.at
W: www.forstreiter.at
Kontakt: Lars O. Petz



Forstreiter



Stand E03

| | |
|---|--------|
| 2017 Niederösterreich Grüner Veltliner "Kalk & Loess" AL: 12.0% RZ: 1.0 g/l | Typ: 2 |
| 2017 Weinviertel DAC Klassik Grüner Veltliner AL: 12.5% RZ: 1.0 g/l SR: 5.7 g/l | Typ: 3 |
| 2017 Niederösterreich Grüner Veltliner Ried Johannesbergen AL: 13.0% | Typ: 4 |
| 2016 Niederösterreich Reserve Grüner Veltliner Ried Hoher Weg AL: 13.0% RZ: 1.0 g/l SR: 5.5 g/l | Typ: 4 |
| 2017 Niederösterreich Cuvée "Pinot & Co." AL: 12.5% RZ: 5.0 g/l PB, CH, GV | Typ: 3 |
| 2017 Niederösterreich Riesling "Herrnbaumgarten" AL: 12.5% | Typ: 3 |

Frank GmbH

Niederösterreich | Weinviertel
Kellergasse 5
2171 Herrnbaumgarten
T: +43 2555 2300
E: frank@weingutfrank.at
W: www.weingutfrank.at
Kontakt: Harald Frank



WEINGUT FRANK

Stand C33

| | |
|--|--------|
| 2017 Niederösterreich Klassik Grüner Veltliner "Österreich" | Typ: 2 |
| AL: 12.0% RZ: 3.0 g/l SR: 5.7 g/l | |
| 2017 Niederösterreich Klassik Roter Veltliner | Typ: 3 |
| AL: 12.0% RZ: 2.0 g/l SR: 5.0 g/l | |
| 2017 Niederösterreich Klassik Grüner Veltliner "Grüner Alpiner" | Typ: 3 |
| AL: 12.5% RZ: 2.5 g/l SR: 5.1 g/l | |
| 2017 Niederösterreich Klassik Riesling | Typ: 3 |
| AL: 12.0% RZ: 7.6 g/l SR: 7.9 g/l | |
| 2017 Niederösterreich Klassik Zweigelt "Rosa Alpiner" | Typ: 5 |
| AL: 12.0% RZ: 5.0 g/l SR: 5.1 g/l | |
| 2015 Niederösterreich Klassik Cuvée "Roter Alpiner" | Typ: 6 |
| AL: 13.0% RZ: 2.5 g/l SR: 4.5 g/l ZW, ME | |

Franz Anton Mayer

Niederösterreich | Wagram
Obere Gartenstraße 3-5
3465 Königsbrunn am Wagram
T: +43 2738 21476
E: office@fam-wein.at
W: www.franzantonmayer.at
Kontakt: Anna Kögl

**FRANZ
ANTON
MAYER**
Wagram

Stand C45

| | |
|---|--------|
| 2017 Vulkanland Steiermark Muskateller | Typ: 2 |
| AL: 11.5% RZ: 2.0 g/l SR: 5.8 g/l | |
| 2017 Vulkanland Steiermark Weißburgunder | Typ: 3 |
| AL: 12.5% RZ: 2.8 g/l SR: 5.7 g/l | |
| 2017 Vulkanland Steiermark Chardonnay | Typ: 4 |
| AL: 13.0% RZ: 3.0 g/l SR: 5.6 g/l | |
| 2017 Vulkanland Steiermark Sauvignon Blanc | Typ: 3 |
| AL: 12.5% RZ: 2.0 g/l SR: 6.0 g/l | |
| 2016 Vulkanland Steiermark Sauvignon Blanc Ried Buch | Typ: 3 |
| AL: 13.0% RZ: 1.2 g/l SR: 6.0 g/l | |
| 2015 Vulkanland Steiermark Sauvignon Blanc "Privat" | Typ: 3 |
| AL: 13.0% RZ: 1.0 g/l SR: 6.0 g/l | |

Frauwallner Straden

Steiermark | Vulkanland Steiermark
Karbach 7
8345 Straden
T: +43 3473 7137
E: weingut@frauwallner.com
W: www.frauwallner.com
Kontakt: Walter Frauwallner



Stand D21

| | |
|---|--------|
| 2017 Wachau Federspiel Grüner Veltliner Ried Frauenweingärten AL: 12.5% RZ: 3.0 g/l SR: 6.0 g/l | Typ: 3 |
| 2017 Wachau Federspiel Grüner Veltliner Ried Kellerweingärten AL: 12.5% RZ: 3.0 g/l SR: 6.0 g/l | Typ: 3 |
| 2017 Wachau Federspiel Grüner Veltliner Ried Steiger AL: 12.5% RZ: 2.5 g/l SR: 6.3 g/l | Typ: 3 |
| 2017 Wachau Smaragd Grüner Veltliner Ried Kirnberg AL: 13.5% RZ: 2.0 g/l SR: 5.8 g/l | Typ: 4 |
| 2017 Wachau Smaragd Grüner Veltliner Ried Zanzl AL: 14.0% RZ: 5.0 g/l SR: 6.0 g/l | Typ: 4 |
| 2017 Wachau Smaragd Riesling Ried Kirnberg AL: 13.0% RZ: 5.0 g/l SR: 7.5 g/l | Typ: 4 |

Frishengruber

Niederösterreich | Wachau
Am Platzl 19
3602 Rührsdorf
T: +43 2714 6354
E: wein@frischengruber.at
W: www.frischengruber.at
Kontakt: Georg Frischengruber



Stand E02a

| | |
|--|--------|
| 2017 Wagram Klassik Grüner Veltliner Ried Steinberg AL: 12.5% RZ: 1.0 g/l SR: 6.5 g/l | Typ: 3 |
| 2016 Wagram Grüner Veltliner Ried Schlossberg "1ÖTW" AL: 13.0% RZ: 2.5 g/l SR: 6.0 g/l | Typ: 3 |
| 2016 Wagram Grüner Veltliner Ried Mordthal "1ÖTW" AL: 13.0% | Typ: 4 |
| 2016 Wagram Riesling Ried Mordthal "1ÖTW" AL: 13.0% RZ: 3.8 g/l SR: 8.3 g/l | Typ: 4 |
| 2015 Wagram Pinot Noir "P" AL: 13.0% RZ: 1.2 g/l SR: 5.3 g/l | Typ: 7 |
| 2016 Wagram Klassik Roter Veltliner Ried Steinberg AL: 13.0% RZ: 1.7 g/l SR: 5.0 g/l | Typ: 3 |

Fritsch

Niederösterreich | Wagram
Schlossbergstrasse 9
3470 Kirchberg am Wagram
T: +43 2279 50370
E: info@fritsch.cc
W: www.fritsch.cc
Kontakt: Bernhard Moritz

FRITSCH



Stand B30

| | |
|---|--------|
| 2017 Wagram Grüner Veltliner "Sandstein" AL: 12.5% RZ: 3.5 g/l SR: 6.0 g/l | Typ: 3 |
| 2016 Wagram Grüner Veltliner Ried Schloßberg AL: 13.5% RZ: 3.0 g/l SR: 5.5 g/l | Typ: 4 |
| 2017 Wagram Roter Veltliner "Wagramterrassen" AL: 13.0% RZ: 3.5 g/l SR: 6.0 g/l | Typ: 3 |
| 2017 Wagram Roter Veltliner Ried Steinberg AL: 13.5% RZ: 4.0 g/l SR: 6.4 g/l | Typ: 4 |
| 2016 Wagram Reserve Roter Veltliner Ried Mordthal AL: 14.0% RZ: 4.5 g/l SR: 5.5 g/l | Typ: 4 |
| 2016 Wagram Reserve Roter Veltliner Ried Steinberg "Privat" AL: 14.0% RZ: 5.0 g/l SR: 6.0 g/l | Typ: 4 |

Fritz Josef

Niederösterreich | Wagram
Ortsstrasse 3
3701 Zausenberg
T: +43 2278 25150
E: office@weingut-fritz.at
W: www.weingut-fritz.at
Kontakt: Josef Fritz



Stand B03

| | |
|--|--------|
| 2017 Wiener Gemischter Satz DAC Klassik Gemischter Satz | Typ: 3 |
| 2017 Wien Klassik Grüner Veltliner AL: 12.5% RZ: 1.0 g/l SR: 7.0 g/l | Typ: 3 |
| 2016 Wien Weißburgunder Ried Schenkenberg RZ: 5.5 g/l SR: 6.8 g/l | Typ: 4 |
| 2013 Wien Reserve Zweigelt "Selection" AL: 13.5% RZ: 2.8 g/l SR: 5.5 g/l | Typ: 7 |
| 2017 Wiener Gemischter Satz DAC Gemischter Satz "Neustift" | Typ: 4 |
| 2017 Wien Neuburger "Neustift" | Typ: 4 |

Fuhrgassl-Huber

Wien | Wien
Neustift am Walde 68
1190 Wien
T: +43 1 4401405
E: weingut@fuhrgassl-huber.at
W: www.fuhrgassl-huber.at
Kontakt: Thomas Huber

Stand D34

| | |
|--|--------|
| 2016 Burgenland Klassik Blaufränkisch | Typ: 6 |
| AL: 13.6% RZ: 3.3 g/l SR: 5.4 g/l | |
| 2016 Burgenland Klassik Zweigelt | Typ: 6 |
| AL: 13.5% RZ: 3.9 g/l SR: 5.8 g/l | |
| 2016 Burgenland Klassik Blaufränkisch Ried Fabian | Typ: 6 |
| | |
| 2015 Burgenland Reserve Cuvée "Q2" | Typ: 7 |
| AL: 14.1% RZ: 3.5 g/l SR: 5.5 g/l BF, CS, SYR | |
| 2015 Burgenland Reserve Cuvée "Quattro" | Typ: 7 |
| AL: 14.4% RZ: 2.8 g/l SR: 5.5 g/l BF, CS, ZW, ME | |
| 2015 Mittelburgenland DAC Reserve Blaufränkisch | Typ: 7 |
| AL: 14.2% RZ: 1.0 g/l SR: 5.6 g/l | |

Gager

Burgenland | Mittelburgenland
Karnnergasse 8
7301 Deutschkreutz
T: +43 2613 80385
E: info@weingut-gager.at
W: www.weingut-gager.at
Kontakt: Horst Gager



Stand B44

| | |
|---|--------|
| 2017 Südsteiermark Klassik Weißburgunder | Typ: 3 |
| AL: 12.5% RZ: 2.5 g/l SR: 5.7 g/l | |
| 2017 Südsteiermark Klassik Sauvignon Blanc | Typ: 3 |
| AL: 13.5% RZ: 1.4 g/l SR: 5.7 g/l | |
| 2017 Südsteiermark Klassik Muskateller | Typ: 3 |
| AL: 12.5% RZ: 3.5 g/l SR: 5.5 g/l | |
| 2013 Südsteiermark Reserve Cuvée | Typ: 7 |
| AL: 14.0% RZ: 1.2 g/l SR: 5.2 g/l CS, ME | |
| 2013 Südsteiermark Reserve Morillon Ried Obegg | Typ: 4 |
| AL: 12.5% RZ: 1.1 g/l SR: 4.8 g/l | |
| 2012 Südsteiermark Cuvée Ried Wielitsch | Typ: 4 |
| AL: 13.5% RZ: 2.6 g/l SR: 4.6 g/l CH, TR | |

Georgiberg

Steiermark | Südsteiermark
Wielitsch 54
8461 Berghausen
T: +43 3453 20243
E: office@weingut-georgiberg.at
W: www.weingut-georgiberg.at
Kontakt: Madeleine Legat



Stand B02a

| | |
|--|--------|
| 2017 Burgenland Chardonnay | Typ: 3 |
| 2016 Burgenland Cuvée "zb" AL: 13.0% RZ: 1.0 g/l SR: 5.7 g/l BF, ZW, PN | Typ: 6 |
| 2016 Burgenland Blaufränkisch "Vom Lehm" AL: 13.5% RZ: 1.0 g/l SR: 6.2 g/l | Typ: 6 |
| 2015 Burgenland Pinot Noir Ried Siglos AL: 13.5% RZ: 1.0 g/l SR: 5.1 g/l | Typ: 7 |
| 2015 Burgenland Cuvée "OP Eximium No 28" AL: 14.5% RZ: 1.0 g/l SR: 6.4 g/l BF, ZW, STL | Typ: 7 |
| 2014 Burgenland Blaufränkisch Ried Hochberg "hochberc" AL: 13.5% RZ: 1.0 g/l SR: 5.8 g/l | Typ: 7 |

Gesellmann

Burgenland | Mittelburgenland
Langegasse 65
7301 Deutschkreutz
T: +43 2613 80360
E: weingut@gesellmann.at
W: www.gesellmann.at
Kontakt: Albert Gesellmann



GESELLMANN



Stand B23

| | |
|--|--------|
| 2016 Österreich Grüner Veltliner "Pet Nat 360 Grad" AL: 12.5% | Typ: 1 |
| 2017 Kremstal DAC Klassik Grüner Veltliner "Stockwerk" AL: 12.0% RZ: 3.9 g/l SR: 5.8 g/l | Typ: 2 |
| 2017 Kremstal DAC Klassik Grüner Veltliner "wildwux" AL: 13.0% RZ: 7.7 g/l SR: 5.4 g/l | Typ: 3 |
| 2016 Kremstal DAC Reserve Riesling Kirchensteig 1ÖTW AL: 13.0% RZ: 3.6 g/l SR: 6.4 g/l | Typ: 3 |
| 2011 Kremstal DAC Reserve Grüner Veltliner "Gutsreserve" AL: 13.0% RZ: 6.5 g/l SR: 6.5 g/l | Typ: 4 |
| 1988 Niederösterreich Reserve Grüner Veltliner Steinleithn AL: 12.5% RZ: 5.0 g/l SR: 6.5 g/l | Typ: 3 |

Geyerhof

Niederösterreich | Kremstal
Ortsstrasse 1
3511 Oberfucha/Furth
T: +43 2739 2259
E: weingut@geyerhof.at
W: www.geyerhof.at
Kontakt: DI Ilse Maier



GEYERHOF



Stand E44

| | |
|--|--------|
| 2015 Burgenland Reserve Chardonnay "Contessa" | Typ: 4 |
| AL: 13.5% RZ: 1.8 g/l SR: 5.4 g/l | |
| 2015 Burgenland Reserve Zweigelt | Typ: 7 |
| AL: 13.0% RZ: 1.0 g/l SR: 4.8 g/l | |
| 2012 Burgenland Reserve St. Laurent "vom Ruster Kalk" | Typ: 7 |
| AL: 12.5% RZ: 1.0 g/l SR: 4.8 g/l | |
| 2015 Burgenland Reserve Blaufränkisch | Typ: 7 |
| AL: 13.5% RZ: 1.0 g/l SR: 4.8 g/l | |
| 2015 Burgenland Reserve Cuvée "Marco Polo" | Typ: 7 |
| AL: 13.5% RZ: 1.1 g/l SR: 4.8 g/l SYR, ME, CS | |
| 2012 Burgenland Reserve Cuvée "Cardinal" | Typ: 7 |
| AL: 13.5% BF, ZW, CS | |

Giefing

Burgenland | Leithaberg | Rust
Hauptstrasse 13
7071 Rust
T: +43 2685 379
E: giefing@wein-rust.at
W: www.wein-rust.at
Kontakt: Erich & Claudia Giefing



Stand F06

| | |
|---|--------|
| 2017 Carnuntum Reserve Grüner Veltliner "Dornenvogel" | Typ: 4 |
| AL: 13.0% RZ: 2.5 g/l SR: 6.0 g/l | |
| 2016 Carnuntum Reserve Sauvignon Blanc Ried Schüttenberg | Typ: 4 |
| AL: 13.0% RZ: 2.0 g/l SR: 6.2 g/l | |
| 2015 Carnuntum St. Laurent Ried Altenberg | Typ: 7 |
| AL: 15.0% RZ: 1.9 g/l SR: 5.1 g/l | |
| 2015 Carnuntum Reserve Zweigelt "Dornenvogel" | Typ: 7 |
| AL: 13.5% RZ: 1.5 g/l SR: 5.2 g/l | |
| 2015 Carnuntum Reserve Merlot Ried Haidacker | Typ: 7 |
| AL: 14.0% RZ: 1.5 g/l SR: 5.1 g/l | |
| 2015 Carnuntum Reserve Blaufränkisch Ried Bernreiser | Typ: 7 |
| AL: 13.5% RZ: 1.7 g/l SR: 5.3 g/l | |

Glatzer

Niederösterreich | Carnuntum
Rosenbergstrasse 5
2464 Göttesbrunn
T: +43 2162 8486
E: info@weingutglatzer.at
W: www.weingutglatzer.at
Kontakt: Walter Glatzer



Stand D10

| | |
|---|--------|
| 2017 Weinviertel DAC Grüner Veltliner "Classic" AL: 12.0% RZ: 3.0 g/l SR: 5.8 g/l | Typ: 3 |
| 2017 Niederösterreich Klassik Grüner Veltliner "48° Nord" AL: 13.0% RZ: 3.0 g/l SR: 5.4 g/l | Typ: 3 |
| 2016 Niederösterreich Reserve Grüner Veltliner "Waldberg" AL: 13.5% RZ: 4.0 g/l SR: 5.5 g/l | Typ: 4 |
| 2017 Niederösterreich Klassik Muskateller AL: 12.0% RZ: 8.0 g/l SR: 6.0 g/l | Typ: 2 |
| 2017 Niederösterreich Klassik Sauvignon Blanc AL: 12.0% RZ: 3.0 g/l SR: 6.0 g/l | Typ: 3 |
| 2017 Niederösterreich Klassik Cuvée "RoseUP" AL: 12.0% RZ: 8.0 g/l SR: 6.0 g/l CS, ME | Typ: 5 |

Gmeinböck

Niederösterreich | Weinviertel
Wilhelmsdorf 45
2170 Poysdorf
T: +43 2552 2388
E: weingut@gmeinboeck.at
W: www.gmeinboeck.at
Kontakt: Manuel Gmeinböck

Stand E16

| | |
|--|--------|
| 2017 Österreich Sämling 88 "Frizzante" AL: 11.5% RZ: 15.0 g/l SR: 7.0 g/l | Typ: 1 |
| 2017 Burgenland Klassik Welschriesling "Select" AL: 12.0% RZ: 2.9 g/l SR: 5.4 g/l | Typ: 3 |
| 2017 Burgenland Klassik Cuvée "Muskat Cuvée" AL: 11.5% RZ: 3.8 g/l SR: 5.3 g/l MO, GM | Typ: 2 |
| 2015 Neusiedlersee DAC Klassik Zweigelt AL: 13.0% RZ: 1.8 g/l SR: 5.4 g/l | Typ: 6 |
| 2015 Burgenland Klassik Blaufränkisch AL: 13.0% RZ: 2.3 g/l SR: 5.7 g/l | Typ: 7 |
| 2015 Burgenland Reserve Cuvée "Best of 15" AL: 13.0% RZ: 2.0 g/l SR: 5.5 g/l CS, ZW, BF, CF, SYR | Typ: 7 |

Goldenits Anita und Richard

Burgenland | Neusiedlersee
Obere Hauptstrasse 9
7162 Tadtén
T: +43 2176 3638
E: office@goldenits.com
W: www.goldenits.com
Kontakt: Ing. Richard Goldenits

ANITA & RICHARD
GOLDENITS'
BIOWEINGUT



Stand E13

| | |
|--|--------|
| 2017 Burgenland Klassik Sauvignon Blanc | Typ: 3 |
| AL: 12.5% RZ: 2.3 g/l SR: 6.4 g/l | |
| 2017 Burgenland Klassik Cuvée "Tetuna Rosé" | Typ: 5 |
| AL: 12.0% RZ: 16.0 g/l SR: 7.2 g/l ZW, BF, SYR, CS, ME | |
| 2016 Burgenland Zweigelt "Heideboden" | Typ: 7 |
| AL: 13.2% RZ: 1.0 g/l SR: 4.9 g/l | |
| 2015 Burgenland Reserve Cuvée "Tetuna Reserve" | Typ: 7 |
| AL: 13.5% RZ: 1.0 g/l SR: 4.6 g/l BF, ZW, CS | |
| 2015 Neusiedlersee DAC Reserve Zweigelt "65" | Typ: 7 |
| AL: 13.5% RZ: 1.0 g/l SR: 4.5 g/l | |
| 2015 Burgenland Reserve Cuvée "Mephisto" | Typ: 7 |
| AL: 14.0% RZ: 1.0 g/l SR: 4.3 g/l SYR, ME, CS | |

Goldenits Robert

Burgenland | Neusiedlersee
Untere Hauptstrasse 8
7162 Tadten
T: +43 2176 2294
E: robert@goldenits.at
W: www.goldenits.at
Kontakt: Robert Goldenits

goldenits
— robert —

Stand D23

| | |
|--|--------|
| 2017 Wachau Federspiel Grüner Veltliner "Steinterrassen Spitzer Graben" | Typ: 3 |
| 2017 Wachau Federspiel Grüner Veltliner Ried Schön | Typ: 3 |
| 2017 Wachau Smaragd Grüner Veltliner Ried Schaffenfeld | Typ: 4 |
| 2017 Wachau Smaragd Grüner Veltliner Ried Schön | Typ: 4 |
| 2017 Wachau Smaragd Riesling Ried Setzberg | Typ: 4 |
| 2017 Wachau Federspiel Muskateller Ried Setzberg | Typ: 3 |

Graben Gritsch

Niederösterreich | Wachau
Viessling 21
3620 Spitz
T: +43 2713 8478
E: weingut@josef-gritsch.net
W: www.josef-gritsch.net
Kontakt: Josef Gritsch



Stand F04

| | |
|--|--------|
| 2017 Carnuntum Klassik Chardonnay | Typ: 3 |
| AL: 13.2% RZ: 2.0 g/l SR: 6.1 g/l | |
| 2016 Carnuntum Reserve Chardonnay Ried Rothenberg | Typ: 4 |
| AL: 13.0% RZ: 2.0 g/l SR: 5.5 g/l | |
| 2016 Carnuntum Reserve Cuvée Ried Neuberg | Typ: 7 |
| AL: 14.0% RZ: 1.5 g/l SR: 5.8 g/l ZW, BF, ME | |
| 2015 Carnuntum Reserve St. Laurent "Alte Reben" | Typ: 7 |
| AL: 13.0% RZ: 1.5 g/l SR: 5.5 g/l | |
| 2016 Carnuntum Reserve Zweigelt Ried Schüttenberg | Typ: 7 |
| AL: 13.5% RZ: 1.4 g/l SR: 5.5 g/l | |
| 2016 Carnuntum Reserve Cuvée Ried Bärreiser | Typ: 7 |
| AL: 14.0% RZ: 1.6 g/l SR: 5.5 g/l ZW, ME, CS, BF | |

Grassl Philipp

Niederösterreich | Carnuntum
Am Graben 4-6
2464 Göttlesbrunn
T: +43 2162 8483
E: office@weingut-grassl.com
W: www.weingut-grassl.com
Kontakt: Philipp Grassl

grassl

Stand F22

Gratl

Burgenland | Eisenberg
Maria Bild 70
8382 Weichselbaum
T: +43 3329 45056
E: office@gratl-wein.at
W: www.gratl-wein.at
Kontakt: Christoph Gratl

Stand C31

| | |
|--|--------|
| 2017 Wagram Roter Veltliner AL: 13.5% | Typ: 4 |
| 2017 Wagram Klassik Grüner Veltliner Ried Scheiben AL: 13.0% | Typ: 3 |
| 2017 Wagram Grüner Veltliner Ried Brunnthäl AL: 13.5% | Typ: 4 |
| 2017 Wagram Riesling Ried Brunnthäl AL: 13.0% | Typ: 4 |
| 2017 Wagram Cuvée "Cuvée Emilia" AL: 13.0% CH, PB | Typ: 4 |

Grill

Niederösterreich | Wagram
Untere Marktstrasse 19
3481 Fels am Wagram
T: +43 2738 2239
E: gudrun.grill@aon.at
W: www.weinhofgrill.at
Kontakt: Gudrun Grill-Gnauer



Stand C19

| | |
|---|--------|
| 2017 Kamptal DAC Klassik Grüner Veltliner AL: 12.0% RZ: 1.1 g/l SR: 5.5 g/l | Typ: 3 |
| 2017 Kamptal DAC Klassik Grüner Veltliner Ried Spiegel AL: 13.0% RZ: 3.0 g/l SR: 5.8 g/l | Typ: 3 |
| 2016 Kamptal DAC Klassik Rheinriesling Ried Steinmassl AL: 12.5% RZ: 5.0 g/l SR: 6.2 g/l | Typ: 3 |
| 2017 Niederösterreich Klassik Sauvignon Blanc AL: 12.0% RZ: 3.0 g/l SR: 6.1 g/l | Typ: 3 |
| 2017 Niederösterreich Klassik Zweigelt "Rosé vom Blauen Zweigelt" AL: 12.0% RZ: 2.5 g/l SR: 6.3 g/l | Typ: 5 |
| 2016 Niederösterreich Klassik Zweigelt AL: 13.0% RZ: 1.0 g/l SR: 5.7 g/l | Typ: 6 |

Grillmaier Bioweingärtnerei

Niederösterreich | Kamptal
Zwettler Strasse 33
3550 Langenlois
T: +43 2734 2531
E: mail@grillmaier.at
W: www.grillmaier.at
Kontakt: Josef Grillmaier



Weingut
GRILLMAIER
Bioweingärtnerei



Stand D13

| | |
|--|--------|
| 2017 Wachau Federspiel Grüner Veltliner "kalmuck Wachau" AL: 12.5% | Typ: 3 |
| 2017 Wachau Federspiel Grüner Veltliner Ried Axpoint AL: 12.5% | Typ: 3 |
| 2017 Wachau Smaragd Grüner Veltliner Ried Hochrain AL: 13.0% | Typ: 4 |
| 2017 Wachau Smaragd Grüner Veltliner Ried Singerriedel AL: 13.0% | Typ: 4 |
| 2017 Wachau Smaragd Riesling Ried Kalkofen AL: 13.0% | Typ: 4 |
| 2017 Wachau Smaragd Riesling Ried 1000-Eimerberg AL: 13.5% | Typ: 4 |

Gritsch FJ

Niederösterreich | Wachau
Kirchenplatz 13
3620 Spitz
T: +43 2713 2450
E: weingut@mauritiushof.at
W: www.mauritiushof.at
Kontakt: Franz-Josef Gritsch



Stand D06

| | |
|--|--------|
| 2017 Weinviertel DAC Klassik Grüner Veltliner AL: 12.5% RZ: 1.7 g/l SR: 6.5 g/l | Typ: 3 |
| 2016 Weinviertel DAC Reserve Grüner Veltliner Ried In der Schablau AL: 13.5% | Typ: 4 |
| 2016 Niederösterreich Reserve Grüner Veltliner Ried Sauberg "Tradition" AL: 13.5% RZ: 1.2 g/l SR: 6.0 g/l | Typ: 4 |
| 2016 Niederösterreich Reserve Riesling Ried Auf der Henne AL: 13.0% | Typ: 4 |
| 2017 Niederösterreich Klassik Gemischter Satz Ried Braitenpuechtorff AL: 12.5% RZ: 3.2 g/l SR: 6.3 g/l R, RV, PB, GV, NB | Typ: 3 |
| 2015 Niederösterreich Reserve Gemischter Satz "Bernhardt" AL: 13.0% RZ: 1.0 g/l SR: 6.5 g/l CH, PB, GV, R, NB | Typ: 4 |

Groiss

Niederösterreich | Weinviertel
Tullner Straße 472
2014 Breitenwaida
T: +43 676 3927703
E: info@ingrid-groiss.at
W: www.ingrid-groiss.at
Kontakt: Ingrid Groiss



Stand A13

| | |
|---|--------|
| 2017 Südsteiermark Sauvignon Blanc "Jakobi" | Typ: 2 |
| 2016 Südsteiermark Sauvignon Blanc "Ratscher" | Typ: 4 |
| 2016 Südsteiermark Sauvignon Blanc Ried Sulz "1STK" | Typ: 4 |
| 2016 Südsteiermark Sauvignon Blanc Ried Nussberg "GSTK" | Typ: 4 |
| 2016 Südsteiermark Muskateller "Gamlitzer" AL: 11.5% RZ: 4.7 g/l SR: 6.2 g/l | Typ: 2 |
| 2016 Südsteiermark Muskateller Ried Perz "1STK" AL: 12.5% RZ: 4.2 g/l SR: 5.3 g/l | Typ: 3 |

Gross

Steiermark | Südsteiermark
Ratsch 26
8461 Ratsch an der Weinstraße
T: +43 3453 2527
E: weingut@gross.at
W: www.gross.at
Kontakt: Michael Gross

GROSS

Stand F24

| | |
|--|--------|
| 2017 Burgenland Gemischter Satz AL: 13.0% WR, GV, PB, CH, GM | Typ: 3 |
| 2017 Burgenland Gemischter Satz "Rosé" AL: 12.5% BF, ZW, ME | Typ: 5 |
| 2015 Burgenland Cuvée AL: 13.0% ZW, BF, CS, SYR, ME | Typ: 7 |
| 2016 Eisenberg DAC Blaufränkisch AL: 13.5% | Typ: 7 |
| 2013 Eisenberg DAC Reserve Blaufränkisch AL: 13.0% | Typ: 7 |
| 2015 Burgenland Blaufränkisch Ried Saybritz AL: 13.5% | Typ: 7 |

Groszer Wein GmbH

Burgenland | Eisenberg
Burg 95
7473 Burg
T: +43 664 9606379
E: kanzlei@groszerwein.at
W: www.groszerwein.at
Kontakt: Antonia Voit



Stand E02e

| | |
|---|--------|
| 2017 Weinviertel DAC Grüner Veltliner "Röschitz" AL: 12.5% RZ: 1.1 g/l SR: 6.2 g/l | Typ: 2 |
| 2017 Weinviertel DAC Grüner Veltliner Ried Reipersberg AL: 13.0% | Typ: 3 |
| 2017 Weinviertel DAC Grüner Veltliner Ried Hundspoint AL: 13.0% RZ: 1.0 g/l SR: 5.7 g/l | Typ: 3 |
| 2016 Weinviertel DAC Reserve Grüner Veltliner Ried Mühlberg AL: 13.9% RZ: 1.1 g/l SR: 4.9 g/l | Typ: 4 |
| 2016 Niederösterreich Riesling Ried Königsberg AL: 13.0% RZ: 3.9 g/l SR: 6.4 g/l | Typ: 4 |
| 2016 Niederösterreich St. Laurent "Black Vintage" AL: 13.5% | Typ: 7 |

Gruber Röschitz

Niederösterreich | Weinviertel
Winzerstrasse 46
3743 Röschitz
T: +43 2984 2765
E: office@gruber-roeschitz.at
W: www.gruber-roeschitz.at
Kontakt: Ewald Gruber



Stand B04

| | |
|---|--------|
| 2017 Weinviertel DAC Klassik Grüner Veltliner "Groovee" AL: 12.5% | Typ: 3 |
| 2017 Niederösterreich Grüner Veltliner Ried Königsberg AL: 13.0% | Typ: 3 |
| 2017 Weinviertel DAC Reserve Grüner Veltliner Ried Kellerberg AL: 13.5% | Typ: 4 |
| 2017 Niederösterreich Riesling Ried Reipersberg AL: 13.0% | Typ: 4 |
| 2017 Niederösterreich Reserve Riesling Mühlberg AL: 13.0% | Typ: 4 |
| 2017 Niederösterreich Sauvignon Blanc Ried Reipersberg AL: 12.5% | Typ: 3 |

Gschweicher

Niederösterreich | Weinviertel
Winzerstrasse 29
3743 Röschitz
T: +43 2984 3800
E: weingut.stift@gschweicher.at
W: www.gschweicher.at
Kontakt: Bernhard Gschweicher



Stand A01

| | |
|---|--------|
| 2016 Burgenland Neuburger "Exempel" AL: 12.5% RZ: 1.2 g/l SR: 5.6 g/l | Typ: 4 |
| 2016 Burgenland Blaufränkisch AL: 12.4% RZ: 1.1 g/l SR: 5.9 g/l | Typ: 6 |
| 2015 Burgenland Weißburgunder Ried Goldberg "Pannobile" AL: 13.5% RZ: 1.0 g/l SR: 5.4 g/l | Typ: 4 |
| 2015 Burgenland Cuvée Ried Gabarinza AL: 13.0% RZ: 1.0 g/l SR: 4.9 g/l ZW, BF, ME | Typ: 7 |
| 2016 Burgenland Grauburgunder AL: 13.0% RZ: 1.0 g/l SR: 5.5 g/l | Typ: 3 |
| 2015 Burgenland TBA Welschriesling Ried Salzberg AL: 10.5% RZ: 171.0 g/l SR: 6.5 g/l | Typ: 9 |

Gsellmann Andreas

Burgenland | Neusiedlersee
Obere Hauptstrasse 38
7122 Gols
T: +43 2173 2214
E: wein@gsellmann.at
W: www.gsellmann.at
Kontakt: Andreas Gsellmann

GSELLMANN
ANDREAS



Stand D14

| | |
|---|--------|
| 2016 Niederösterreich Klassik Welschriesling AL: 12.5% RZ: 1.7 g/l SR: 5.9 g/l | Typ: 3 |
| 2016 Niederösterreich Klassik Grüner Veltliner "Poysdorfer Saurüssel" AL: 11.5% RZ: 2.6 g/l SR: 5.7 g/l | Typ: 2 |
| 2016 Weinviertel DAC Grüner Veltliner AL: 12.5% RZ: 2.0 g/l | Typ: 3 |
| 2016 Niederösterreich Muskateller AL: 12.6% RZ: 4.0 g/l SR: 5.8 g/l | Typ: 3 |
| 2016 Niederösterreich Klassik Chardonnay AL: 12.6% RZ: 2.7 g/l SR: 6.7 g/l | Typ: 3 |
| 2015 Niederösterreich Zweigelt "Rosé" AL: 12.5% | Typ: 5 |

Gut Kellerstöckl - Familie Schuckert

Niederösterreich | Weinviertel
Winterzeile 15
2170 Ketzelsdorf bei Poysdorf
T: +43 2552 3223
E: schuckert@gut-kellerstoeckl.at
W: www.gut-kellerstoeckl.at
Kontakt: Horst Schuckert

**KELLER
STÖCKL**
Familie Schuckert

Stand C09

| | |
|---|--------|
| 2016 Niederösterreich Reserve Cuvée "Johann" | Typ: 7 |
| AL: 13.3% RZ: 5.4 g/l SR: 4.8 g/l CF, BB, STL | |
| 2017 Niederösterreich Klassik Gelber Muskateller | Typ: 2 |
| AL: 12.2% RZ: 3.2 g/l SR: 5.4 g/l | |
| 2017 Niederösterreich Kabinett Grüner Veltliner | Typ: 2 |
| AL: 11.6% RZ: 4.6 g/l SR: 5.6 g/l | |
| 2017 Niederösterreich Frühroter Veltliner | Typ: 3 |
| AL: 12.5% RZ: 4.3 g/l SR: 4.7 g/l | |
| 2016 Niederösterreich Reserve Grüner Veltliner Ried Steinmassl | Typ: 4 |
| AL: 13.4% RZ: 4.2 g/l SR: 4.6 g/l | |

Hagmann

Niederösterreich | Kamptal
Zwettlerstrasse 83
3550 Langenlois
T: +43 2734 2925
E: office@weingut-hagmann.at
W: weingut-hagmann.at/
Kontakt: Johann Hagmann



Stand D04

| | |
|---|--------|
| 2017 Niederösterreich Klassik Grüner Veltliner Ried Hundschupfen | Typ: 3 |
| AL: 13.0% RZ: 2.8 g/l SR: 5.6 g/l | |
| 2016 Weinviertel DAC Reserve Grüner Veltliner "Green Hunter" | Typ: 4 |
| AL: 13.6% RZ: 3.6 g/l SR: 5.4 g/l | |
| 2017 Niederösterreich Klassik Riesling | Typ: 3 |
| AL: 12.8% RZ: 4.0 g/l SR: 6.4 g/l | |
| 2017 Niederösterreich Klassik Gelber Muskateller Ried Hochlüssen | Typ: 2 |
| AL: 12.0% RZ: 3.8 g/l SR: 6.2 g/l | |
| 2016 Niederösterreich Klassik Zweigelt | Typ: 5 |
| AL: 13.0% RZ: 4.8 g/l SR: 6.1 g/l | |
| 2016 Niederösterreich Klassik Cuvée Ried Hochlüssen "Colloredo" | Typ: 7 |
| AL: 14.0% RZ: 2.8 g/l SR: 4.8 g/l CS, ME | |

Hagn

Niederösterreich | Weinviertel
Mailberg 154
2024 Mailberg
T: +43 2943 2256
E: info@hagn-weingut.at
W: www.hagn-weingut.at
Kontakt: Wolfgang Hagn



| | |
|--|--------|
| 2017 Niederösterreich Kabinett Grüner Veltliner "Stixenkreuter" | Typ: 2 |
| AL: 12.0% RZ: 1.2 g/l SR: 5.8 g/l | |
| 2017 Weinviertel DAC Klassik Grüner Veltliner | Typ: 3 |
| AL: 12.5% RZ: 1.5 g/l SR: 5.8 g/l | |
| 2015 Niederösterreich Reserve Grüner Veltliner "Premium" | Typ: 4 |
| AL: 13.0% RZ: 3.0 g/l SR: 5.6 g/l | |

Haindl-Erlacher

Niederösterreich | Weinviertel
Johannesgasse 20
2120 Wolkersdorf im Weinviertel
T: +43 2245 2372
E: info@weingut-erlacher.at
W: www.weingut-erlacher.at
Kontakt: Walter Erlacher

HAINDL ERLACHER
WEINGUT

| | |
|---|--------|
| 2017 Wiener Gemischter Satz DAC Gemischter Satz Nussberg | Typ: 3 |
| AL: 12.5% RZ: 2.0 g/l SR: 5.8 g/l | |
| 2017 Wiener Gemischter Satz DAC Gemischter Satz Ried Weissleiten | Typ: 3 |
| AL: 13.5% RZ: 1.2 g/l SR: 6.0 g/l | |
| 2017 Wien Grüner Veltliner Nussberg - Ried Haarlocke | Typ: 3 |
| AL: 13.0% RZ: 4.4 g/l SR: 5.8 g/l | |
| 2017 Wien Riesling Nussberg | Typ: 3 |
| AL: 13.0% RZ: 1.0 g/l SR: 6.4 g/l | |
| 2017 Wien Muskateller "Natural" | |
| AL: 11.5% RZ: 1.7 g/l SR: 6.7 g/l | |
| 2017 Wien Traminer "Natural" | |
| AL: 13.0% RZ: 1.0 g/l SR: 4.0 g/l | |

Hajszan-Neumann

Wien | Wien
Grinzinger Strasse 86
1190 Wien
T: +43 1 2901012
E: weingut@hajszanneumann.com
W: www.hajszanneumann.com
Kontakt: Alfons Wimmer

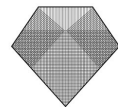

HAIJSZANNEUMANN
WIEN



Stand E25

| | |
|---|--------|
| 2017 Burgenland Klassik Cuvée "Heideboden" AL: 13.5% RZ: 3.0 g/l SR: 5.9 g/l SB, PB, CH | Typ: 3 |
| 2016 Burgenland Reserve Chardonnay "Rohstoff" AL: 14.0% RZ: 0.8 g/l SR: 5.1 g/l | Typ: 4 |
| 2017 Neusiedlersee DAC Klassik Zweigelt AL: 13.0% | Typ: 6 |
| 2016 Burgenland Klassik Cuvée "Heideboden" AL: 13.5% ZW, STL, ME, CS | Typ: 7 |
| 2016 Burgenland Reserve Zweigelt "Rohstoff" AL: 13.9% RZ: 1.0 g/l SR: 5.5 g/l | Typ: 7 |

Hannes Reeh GmbH

Burgenland | Neusiedlersee
Augasse 11A
7163 Andau
T: +43 2176 27011
E: wein@hannesreeh.at
W: www.hannesreeh.at
Kontakt: Hannes Reeh

HANNES REEH
WEIN AUS ANDAU

Stand F34

| | |
|---|--------|
| 2016 Leithaberg DAC Chardonnay AL: 13.5% RZ: 1.0 g/l | Typ: 4 |
| 2015 Thermenregion Pinot Noir Ried Goldberg AL: 13.5% RZ: 1.0 g/l | Typ: 7 |
| 2015 Burgenland Syrah Ried Thenau AL: 14.0% RZ: 1.0 g/l | Typ: 7 |
| 2015 Burgenland Blafränkisch "Edelgraben" AL: 13.5% RZ: 1.0 g/l | Typ: 7 |
| 2015 Leithaberg DAC Blafränkisch "Rosenberg" AL: 13.5% RZ: 1.0 g/l | Typ: 7 |
| 2015 Burgenland Cuvée "Inkognito" AL: 14.0% RZ: 1.0 g/l BF, CS, SYR | Typ: 7 |

Hartl Toni

Niederösterreich | Thermenregion
Florianigasse 7
2440 Reisenberg
T: +43 2234 806365
E: wine@toni-hartl.at
W: www.toni-hartl.at
Kontakt: Monika Eder

HARTL
T O N I



Stand F13

| | |
|--|--------|
| 2017 Burgenland Grüner Veltliner | Typ: 3 |
| 2016 Burgenland Klassik Weißburgunder | Typ: 3 |
| 2017 Burgenland Blafränkisch "Rosé" | Typ: 5 |
| 2016 Neusiedlersee DAC Klassik Zweigelt | Typ: 6 |
| 2016 Burgenland Blafränkisch | Typ: 6 |
| 2015 Neusiedlersee DAC Reserve Zweigelt | Typ: 7 |

Hautzinger

Burgenland | Neusiedlersee
Untere Hauptstrasse 26
7162 Tadten
T: +43 2176 2315
E: weingut@hautzinger.at
W: www.hautzinger.at
Kontakt: Günther Hautzinger



Hautzinger

Stand B04

| | |
|---|--------|
| 2017 Weinviertel DAC Klassik Grüner Veltliner AL: 12.5% RZ: 2.0 g/l SR: 5.6 g/l | Typ: 3 |
| 2016 Weinviertel DAC Reserve Grüner Veltliner AL: 13.5% RZ: 1.8 g/l SR: 5.5 g/l | Typ: 4 |
| 2017 Niederösterreich Klassik Grüner Veltliner Ried Fuchsberg AL: 13.0% RZ: 2.5 g/l SR: 5.3 g/l | Typ: 3 |
| 2017 Niederösterreich Klassik Riesling Ried Herberge AL: 13.0% RZ: 5.0 g/l SR: 6.8 g/l | Typ: 3 |
| 2017 Niederösterreich Klassik Chardonnay Ried Mitterpoint AL: 13.5% RZ: 4.0 g/l SR: 5.8 g/l | Typ: 4 |
| 2015 Niederösterreich Klassik Pinot Noir Ried Breitein AL: 13.5% RZ: 1.0 g/l SR: 5.1 g/l | Typ: 7 |

Hebenstreit Manfred

Niederösterreich | Weinviertel
Kleinriedenthal 113
2074 Kleinriedenthal
T: +43 2942 31463
E: office@weingut-hebenstreit.at
W: www.weingut-hebenstreit.at
Kontakt: Manfred Hebenstreit



WEINE VOM SCHATZBERG
HEBENSTREIT

| | |
|---|--------|
| 2017 Wagram Klassik Grüner Veltliner "Wagramer Selektion" AL: 13.0% RZ: 2.5 g/l | Typ: 3 |
| 2017 Wagram Klassik Roter Veltliner "Wagramer Selektion" AL: 12.5% RZ: 3.1 g/l SR: 5.6 g/l | Typ: 3 |
| 2017 Wagram Klassik Sauvignon Blanc Ried Silberberg "Wagramer Selektion" AL: 13.0% RZ: 1.5 g/l SR: 6.2 g/l | Typ: 3 |
| 2017 Wagram Klassik Gelber Muskateller Ried Silberberg "Wagramer Selektion" AL: 13.0% RZ: 1.8 g/l SR: 6.5 g/l | Typ: 3 |
| 2016 Wagram Reserve Zweigelt Ried Bergthäl AL: 13.4% RZ: 1.4 g/l SR: 4.5 g/l | Typ: 7 |
| 2015 Wagram Cabernet Sauvignon "Barrique" AL: 13.4% RZ: 1.0 g/l SR: 4.5 g/l | Typ: 7 |

Heiderer-Mayer

Niederösterreich | Wagram
Baumgarten am Wagram 25
3701 Großweikersdorf
T: +43 2955 70368
E: office@heiderer-mayer.at
W: www.heiderer-mayer.at
Kontakt: Reinhard Mayer

*Heiderer
Mayer*

| | |
|---|--------|
| 2017 Burgenland Neuburger "Freyheit" | Typ: 4 |
| 2016 Burgenland Cuvée "Graue Freyheit" AL: 13.0% RZ: 0.7 g/l SR: 5.4 g/l RU, PB | |
| 2015 Burgenland St. Laurent Ried Rosenberg Breitenbrunn AL: 12.0% RZ: 1.0 g/l SR: 5.7 g/l | Typ: 7 |
| 2015 Leithaberg DAC Blaufränkisch AL: 13.0% RZ: 1.0 g/l SR: 6.2 g/l | Typ: 7 |
| 2016 Burgenland Cuvée "Pannobile" ZW, BF | Typ: 7 |
| 2016 Burgenland Cuvée "Gabinza" ZW, BF, ME | Typ: 7 |

Heinrich Gernot und Heike

Burgenland | Neusiedlersee
Baumgarten 60
7122 Gols
T: +43 2173 3176
E: weingut@heinrich.at
W: www.heinrich.at
Kontakt: Gernot Heinrich



Stand F01b

| | |
|---|--------|
| 2017 Niederösterreich Klassik Grüner Veltliner "Hallodri" AL: 12.0% | Typ: 3 |
| 2017 Niederösterreich Klassik Cuvée "Tausendsassa" AL: 12.5% GV, PB, R, CH | Typ: 3 |
| 2017 Niederösterreich Klassik Cuvée "Rosé - Springinkerl" AL: 12.5% ZW, ME, BB | Typ: 5 |
| 2017 Niederösterreich Klassik Zweigelt "Feschak" AL: 12.5% | Typ: 6 |
| 2017 Niederösterreich Klassik Gemischter Satz "Wunderknabe" AL: 11.0% GV, WR, MT, FRV | Typ: 2 |
| 2017 Niederösterreich Klassik Cuvée "Rosé - Wundermäd'l" AL: 11.5% RZ: 5.0 g/l ZW, BB, PN | Typ: 5 |

Helental Kellerei B&S GmbH

Niederösterreich | Weinviertel
Helental 1
3743 Röschitz
T: +43 2984 2716
E: office@helentalkellerei.at
W: www.helentalkellerei.at
Kontakt: Walther Schnopfhagen



Stand D38

| | |
|--|--------|
| 2015 Burgenland Klassik Weißburgunder "EX·QUI·SIT" AL: 13.0% RZ: 1.0 g/l SR: 5.3 g/l | Typ: 4 |
| 2015 Burgenland Reserve Merlot "EX·QUI·SIT" AL: 13.5% RZ: 1.0 g/l SR: 5.8 g/l | Typ: 7 |
| 2015 Burgenland Reserve Cabernet Sauvignon "EX·QUI·SIT" AL: 13.5% RZ: 1.0 g/l SR: 5.9 g/l | Typ: 7 |
| 2015 Burgenland Reserve Blaufränkisch "In Signo Sagittarii" AL: 14.5% RZ: 1.0 g/l SR: 5.8 g/l | Typ: 7 |
| 2015 Burgenland Reserve Cuvée "In Signo Leonis" AL: 14.0% RZ: 1.0 g/l SR: 5.4 g/l BF, ZW, CS | Typ: 7 |
| 2012 Burgenland Reserve Cuvée "Herzblut" AL: 14.0% RZ: 1.0 g/l SR: 5.1 g/l BF, ZW, CS, ME | Typ: 7 |

Heribert Bayer In Signo Leonis

Burgenland | Mittelburgenland
Wirtschaftspark 5
7311 Neckenmarkt
T: +43 2610 42644
E: bayer@weinfreund.at
W: www.weinfreund.at
Kontakt: Patrick Bayer



Stand A18

| | |
|---|--------|
| 2017 Niederösterreich Klassik Gemischter Satz "Gemischter Satz" RV, PB, NB, R, GV | Typ: 2 |
| 2017 Niederösterreich Klassik Grüner Veltliner "Messwein" AL: 11.0% | Typ: 2 |
| 2017 Traisental DAC Klassik Grüner Veltliner AL: 12.0% | Typ: 3 |
| 2017 Traisental DAC Klassik Grüner Veltliner Nussgarten AL: 13.0% | Typ: 3 |
| 2017 Traisental DAC Klassik Riesling AL: 12.0% | Typ: 3 |
| 2017 Niederösterreich Sauvignon Blanc | Typ: 3 |

Herzinger

Niederösterreich | Traisental
Oberer Markt 16
3134 Nußdorf ob der Traisen
T: +43 2783 8648
E: weingut@herzinger.at
W: www.herzinger.at
Kontakt: Ing. Andreas Herzinger



Stand B26

| | |
|---|--------|
| 2017 Kamptal DAC Klassik Grüner Veltliner AL: 12.0% | Typ: 3 |
| 2016 Kamptal DAC Reserve Grüner Veltliner Ried Schenkenbichl "1ÖTW" AL: 13.5% | Typ: 4 |
| 2017 Kamptal DAC Klassik Riesling AL: 12.0% | Typ: 3 |
| 2016 Kamptal DAC Reserve Riesling Ried Heiligenstein AL: 13.0% | Typ: 3 |
| 2017 Niederösterreich Klassik Weißburgunder "Langenlois" AL: 13.0% | Typ: 3 |
| 2015 Niederösterreich Reserve Pinot Noir "Langenlois" AL: 13.5% | Typ: 4 |

Hiedler

Niederösterreich | Kamptal
Am Rosenhügel 13
3550 Langenlois
T: +43 2734 2468
E: office@hiedler.at
W: www.hiedler.at
Kontakt: Ludwig Jr. Hiedler



HIEDLER
since 1856

Stand B24

| | |
|---|--------|
| 2017 Niederösterreich Klassik Grüner Veltliner "Hirschvergnügen" | Typ: 2 |
| AL: 12.0% | |
| 2017 Kamptal DAC Klassik Grüner Veltliner "Kammern" | Typ: 3 |
| AL: 12.5% | |
| 2017 Kamptal DAC Klassik Riesling "Zöbing" | Typ: 3 |
| AL: 12.0% | |
| 2016 Kamptal DAC Reserve Riesling Ried Zöbinger Gaisberg "1ÖTW" | Typ: 4 |
| AL: 12.5% | |
| 2016 Kamptal DAC Reserve Riesling Ried Zöbinger Heiligenstein "1ÖTW" | Typ: 4 |
| AL: 12.5% | |
| 2016 Kamptal DAC Reserve Grüner Veltliner Ried Kammerner Lamm "1ÖTW" | Typ: 4 |
| AL: 13.0% | |

Hirsch

Niederösterreich | Kamptal
Hauptstraße 76
3493 Kammern
T: +43 2735 2460
E: info@weingut-hirsch.at
W: www.weingut-hirsch.at
Kontakt: Johannes Hirsch



HIRSCH
| WEINGUT HIRSCH SEIT 1878 MIT EIGENSINN |



Stand D14

| | |
|---|--------|
| 2017 Niederösterreich Klassik Grüner Veltliner | Typ: 2 |
| AL: 11.5% | |
| 2017 Weinviertel DAC Klassik Grüner Veltliner Ried Kirchberg | Typ: 3 |
| AL: 12.5% | |
| 2017 Niederösterreich Klassik Grüner Veltliner Ried Bürsting | Typ: 3 |
| AL: 12.5% | |
| 2015 Weinviertel DAC Reserve Grüner Veltliner | Typ: 4 |
| AL: 13.5% | |
| 2015 Niederösterreich Weißburgunder "Selection" | Typ: 4 |
| AL: 13.5% | |
| 2016 Niederösterreich Zweigelt | Typ: 7 |
| AL: 14.0% | |

Hirtl

Niederösterreich | Weinviertel
Brunngasse 72
2170 Poysdorf
T: +43 2552 2182
E: office@weingut-hirtl.at
W: www.weingut-hirtl.at
Kontakt: Andrea Hirtl



HIRTL

Stand C18

| | |
|--|--------|
| 2017 Wachau Federspiel Grüner Veltliner "Rotes Tor" | Typ: 3 |
| 2017 Wachau Smaragd Grüner Veltliner Ried Kirchweg | Typ: 4 |
| 2017 Wachau Smaragd Grüner Veltliner "Honivogl" | Typ: 4 |
| 2017 Wachau Federspiel Riesling "Steinterrassen" | Typ: 3 |
| 2017 Wachau Smaragd Riesling Ried Hochrain | Typ: 4 |
| 2017 Wachau Smaragd Riesling Ried Singerriedel | Typ: 4 |

Hirtzberger

Niederösterreich | Wachau
Kremser Strasse 8
3620 Spitz
T: +43 2713 2209
E: weingut@hirtzberger.com
W: www.hirtzberger.com
Kontakt: Franz Hirtzberger



Stand C18

| | |
|---|--------|
| 2017 Wachau Federspiel Grüner Veltliner "Treu" | Typ: 3 |
| 2017 Wachau Smaragd Grüner Veltliner "Greif" | Typ: 4 |
| 2017 Wachau Smaragd Grüner Veltliner "Spitaler" | Typ: 4 |
| 2017 Wachau Smaragd Grüner Veltliner Ried Kollmütz | Typ: 4 |
| 2017 Wachau Federspiel Riesling "Zier" | Typ: 3 |
| 2017 Wachau Smaragd Riesling Ried Kollnitz | Typ: 4 |

Hirtzberger Mathias Weinhofmeisterei

Niederösterreich | Wachau
Hauptstraße 74
3610 Wösendorf in der Wachau
T: +43 664 1413866
E: wein@hofmeisterei.at
W: www.weinhofmeisterei.at
Kontakt: Mathias Hirtzberger



WEINHOFMEISTEREI
MATHIAS HIRTZBERGER

Stand C25

| | |
|---|--------|
| 2017 Kamptal DAC Klassik Grüner Veltliner Ried Ganslgraben AL: 12.4% RZ: 1.0 g/l SR: 5.7 g/l | Typ: 3 |
| 2017 Niederösterreich Klassik Grüner Veltliner Ried Hasel AL: 12.5% RZ: 1.1 g/l SR: 5.6 g/l | Typ: 2 |
| 2016 Kamptal DAC Reserve Grüner Veltliner Ried Langer Weg AL: 13.4% RZ: 3.5 g/l SR: 6.0 g/l | Typ: 4 |
| 2016 Niederösterreich Eiswein Grüner Veltliner Ried Ganslgraben AL: 10.5% RZ: 180.0 g/l SR: 8.7 g/l | Typ: 9 |
| 2017 Kamptal DAC Klassik Rheinriesling Ried Wohra AL: 12.8% RZ: 3.2 g/l SR: 6.2 g/l | Typ: 3 |
| 2017 Niederösterreich Klassik Muskateller Ried Haide AL: 12.6% RZ: 3.2 g/l SR: 5.8 g/l | Typ: 3 |

Höllerer Alois

Niederösterreich | Kamptal
Weinbergstrasse 3-5
3492 Engabrunn
T: +43 2735 2424
E: mail@weingut-hoellerer.at
W: www.weingut-hoellerer.at
Kontakt: Alois Höllerer



HÖLLERER

Stand F42

| | |
|--|--------|
| 2017 Burgenland Klassik Grüner Veltliner AL: 12.5% RZ: 1.1 g/l SR: 5.3 g/l | Typ: 3 |
| 2017 Burgenland Klassik Pinot Blanc AL: 12.0% RZ: 3.6 g/l SR: 5.7 g/l | Typ: 3 |
| 2014 Burgenland Klassik Blaufränkisch AL: 13.0% RZ: 1.1 g/l SR: 4.9 g/l | Typ: 6 |
| 2016 Burgenland Klassik Zweigelt AL: 13.0% RZ: 1.8 g/l SR: 4.7 g/l | Typ: 6 |
| 2016 Burgenland Klassik Pinot Noir AL: 14.0% RZ: 2.3 g/l SR: 5.1 g/l | Typ: 6 |
| 2015 Burgenland TBA Cuvée AL: 10.5% RZ: 201.6 g/l SR: 6.2 g/l S88, WR, R | Typ: 9 |

Höpler

Burgenland | Leithaberg
Heideweg 1
7091 Breitenbrunn
T: +43 2683 239070
E: office@hoepler.at
W: www.hoepler.at
Kontakt: Christof Höpler



Stand D03

| | |
|---|--------|
| 2017 Niederösterreich Klassik Grüner Veltliner | Typ: 2 |
| AL: 12.9% RZ: 3.4 g/l SR: 4.4 g/l | |
| 2017 Weinviertel DAC Klassik Grüner Veltliner Ried Halblehen | Typ: 3 |
| AL: 13.0% RZ: 3.0 g/l SR: 4.7 g/l | |
| 2017 Niederösterreich Klassik Weißburgunder Ried Bergsatz | Typ: 4 |
| AL: 12.8% RZ: 6.8 g/l SR: 5.9 g/l | |
| 2017 Niederösterreich Klassik Chardonnay Ried Sandgrube | Typ: 4 |
| AL: 13.2% RZ: 3.7 g/l SR: 5.9 g/l | |
| 2015 Niederösterreich Reserve Grauburgunder Ried Lebern | Typ: 4 |
| AL: 14.6% RZ: 5.0 g/l SR: 5.1 g/l | |
| 2015 Niederösterreich Reserve Pinot Noir Ried In Feldern | Typ: 7 |
| AL: 14.1% RZ: 1.4 g/l SR: 4.6 g/l | |

Hofbauer Ludwig

Niederösterreich | Weinviertel
Hauptstraße 1
2074 Unterretzbach
T: +43 2942 2505
E: office@weingut-hofbauer.at
W: www.weingut-hofbauer.at
Kontakt: Ludwig Hofbauer



WEINGUT HOFBAUER

Stand F15

| | |
|---|--------|
| 2017 Burgenland Klassik Weißburgunder "Retro" | Typ: 4 |
| AL: 13.5% RZ: 1.5 g/l SR: 5.9 g/l | |
| 2017 Burgenland Klassik Gemischter Satz "Retro" | Typ: 3 |
| AL: 12.5% RZ: 1.0 g/l SR: 5.1 g/l MO, WR, PB | |
| 2015 Burgenland Reserve Merlot "Black Pearl" | Typ: 7 |
| AL: 13.5% RZ: 1.0 g/l SR: 4.5 g/l | |
| 2015 Burgenland Reserve Cuvée "Rotweincuvée 300" | Typ: 7 |
| AL: 13.0% RZ: 1.1 g/l SR: 4.5 g/l ZW, BF, STL, CF | |
| 2017 Neusiedlersee DAC Klassik Zweigelt | Typ: 6 |
| AL: 13.0% RZ: 1.1 g/l SR: 4.9 g/l | |
| 2016 Burgenland Klassik Blauburger "Heideboden" | Typ: 7 |
| AL: 13.0% RZ: 1.0 g/l SR: 5.0 g/l | |

Hoffmann

Burgenland | Neusiedlersee
Wiener Straße 2
7123 Mönchhof
T: +43 2173 80264
E: hoffmann.weingut@gmail.com
W: www.hoffmann-wein.at
Kontakt: Michael Hoffmann

Stand C16

| | |
|---|--------|
| 2017 Wachau Federspiel Grüner Veltliner "Zehenthof" | Typ: 3 |
| AL: 12.0% RZ: 1.3 g/l SR: 5.9 g/l | |
| 2017 Wachau Federspiel Grüner Veltliner Ried Achleiten | Typ: 3 |
| AL: 12.5% RZ: 1.6 g/l SR: 5.9 g/l | |
| 2017 Wachau Federspiel Riesling "Zehenthof" | Typ: 3 |
| AL: 12.5% RZ: 1.4 g/l SR: 6.5 g/l | |
| 2017 Wachau Smaragd Grüner Veltliner Ried Kollmitz | Typ: 4 |
| AL: 13.0% RZ: 1.5 g/l SR: 5.1 g/l | |
| 2017 Wachau Smaragd Grüner Veltliner Ried Achleiten | Typ: 4 |
| AL: 13.5% RZ: 1.5 g/l SR: 5.1 g/l | |
| 2017 Wachau Smaragd Riesling Ried Vorderseiber | Typ: 4 |
| AL: 13.0% RZ: 2.3 g/l SR: 6.2 g/l | |

Holzapfel

Niederösterreich | Wachau
Prandauerplatz 36
3610 Weißenkirchen in der Wachau
T: +43 2715 2310
E: weingut@holzapfel.at
W: www.holzapfel.at
Kontakt: Karl Holzapfel



WEINGUT

HOLZAPFEL

Stand A20

| | |
|--|--------|
| 2017 Traisental DAC Klassik Grüner Veltliner "Terrassen" | Typ: 3 |
| AL: 12.5% RZ: 1.5 g/l | |
| 2015 Niederösterreich g.U. Sekt Klassik Grüner Veltliner "Blanc de Blanc" | Typ: 1 |
| AL: 12.5% RZ: 2.0 g/l | |
| 2017 Traisental DAC Klassik Grüner Veltliner "Obere Steigen" | Typ: 3 |
| AL: 12.5% | |
| 2016 Traisental DAC Reserve Grüner Veltliner Ried Alte Setzen "1ÖTW" | Typ: 4 |
| AL: 13.0% RZ: 1.1 g/l SR: 5.8 g/l | |
| 2016 Traisental DAC Reserve Riesling Ried Berg "1ÖTW" | Typ: 4 |
| AL: 13.0% RZ: 6.1 g/l SR: 8.1 g/l | |
| 2016 Niederösterreich Eiswein Riesling | Typ: 9 |
| AL: 6.5% RZ: 200.0 g/l SR: 11.0 g/l | |

Huber Markus

Niederösterreich | Traisental
Weinriedenweg 13
3134 Reichersdorf
T: +43 2783 82999
E: office@weingut-huber.at
W: www.weingut-huber.at
Kontakt: Markus Huber



WEINGUT MARKUS HUBER - TRAISENTAL - AUSTRIA



Stand D06

2017 Österreich

Grüner Veltliner "Pet-Nat"

AL: 10.5% | RZ: 3.0 g/l | SR: 5.4 g/l

2017 Österreich

Pinot Noir "Rosa Pet-Nat"

AL: 11.5% | RZ: 5.0 g/l | SR: 6.4 g/l

2015 Niederösterreich g.U. Sekt Klassik

Typ: 1

Cuvée "Traminer x Welschriesling"

AL: 12.5% | RZ: 2.0 g/l | SR: 6.5 g/l | TR, WR

2012 Österreich Sekt

Typ: 1

Zweigelt "Zweigelt Rosé"

AL: 12.5% | RZ: 5.0 g/l | SR: 6.5 g/l

Niederösterreich g.U. Sekt Reserve

Typ: 1

Cuvée "Blanc de Blancs"

AL: 12.5% | RZ: 2.0 g/l | SR: 7.0 g/l | GV, WR

Hugl Christina Sekt & Pet Nat

Niederösterreich | Weinviertel
Stützenhofen 9
2165 Stützenhofen
T: +43 650 7427151
E: info@christinahugl.at
W: www.christinahugl.at
Kontakt: Christina Hugl



Stand E03

2017 Weinviertel DAC Klassik

Typ: 3

Grüner Veltliner

2017 Niederösterreich

Typ: 3

Gemischter Satz

GV, GM, R

2017 Niederösterreich

Typ: 2

Gelber Muskateller Ried Waldberg

2017 Niederösterreich

Typ: 8

Weißburgunder "Junge Geringen"

2017 Niederösterreich

Typ: 5

Zweigelt Rosé

2016 Niederösterreich Klassik

Typ: 6

Zweigelt

AL: 13.3% | RZ: 3.4 g/l | SR: 5.1 g/l

Hugl-Wimmer

Niederösterreich | Weinviertel
Auf der Schanz 28
2170 Poysdorf
T: +43 2552 20369
E: office@huglwimmer.at
W: www.huglwimmer.at
Kontakt: Martin Hugl

huglWimmer

Stand D36

| | |
|---|--------|
| 2015 Burgenland Klassik Zweigelt | Typ: 6 |
| AL: 13.7% RZ: 1.0 g/l SR: 5.2 g/l | |
| 2015 Mittelburgenland DAC Klassik Blafränkisch Ried Hochberg | Typ: 6 |
| AL: 13.6% RZ: 1.3 g/l SR: 5.4 g/l | |
| 2016 Burgenland Klassik Zweigelt "Traubenteilung" | Typ: 6 |
| AL: 13.9% RZ: 1.8 g/l SR: 5.1 g/l | |
| 2015 Burgenland Reserve St. Laurent | Typ: 7 |
| AL: 13.8% RZ: 1.6 g/l SR: 6.0 g/l | |
| 2015 Mittelburgenland DAC Reserve Blafränkisch | Typ: 7 |
| AL: 14.5% RZ: 1.9 g/l SR: 5.8 g/l | |
| 2015 Burgenland Reserve Cuvée | Typ: 7 |
| AL: 14.6% RZ: 2.2 g/l SR: 5.8 g/l ZW, BF, CS, ME | |

Hundsdorfer

Burgenland | Mittelburgenland
Lange Zeile 10
7311 Neckenmarkt
T: +43 2610 42034
E: info@hundsdorfer.at
W: www.hundsdorfer.at
Kontakt: Anton Hundsdorfer



Stand E35

| | |
|--|--------|
| 2016 Burgenland Klassik Blafränkisch | Typ: 6 |
| AL: 12.5% RZ: 1.0 g/l SR: 5.4 g/l | |
| 2016 Mittelburgenland DAC Klassik Blafränkisch Ried Hochäcker | Typ: 7 |
| AL: 13.0% RZ: 1.0 g/l SR: 5.6 g/l | |
| 2016 Burgenland Cuvée "Big Blend" | Typ: 7 |
| AL: 13.5% RZ: 1.0 g/l SR: 5.5 g/l ZW, ME | |
| 2016 Mittelburgenland DAC Reserve Blafränkisch Ried Hochäcker "Chevalier" | Typ: 7 |
| AL: 13.5% RZ: 1.0 g/l SR: 5.6 g/l | |
| 2016 Burgenland Reserve Merlot Ried Rager | Typ: 7 |
| AL: 14.0% RZ: 1.0 g/l SR: 5.0 g/l | |
| 2012 Mittelburgenland DAC Reserve Blafränkisch Ried Dürrau | Typ: 7 |
| AL: 13.5% RZ: 1.5 g/l SR: 5.7 g/l | |

IBY Rotweingut

Burgenland | Mittelburgenland
Kirchengasse 4
7312 Horitschon
T: +43 2610 42292
E: weingut@iby.at
W: www.iby.at
Kontakt: Ing. Anton Markus Iby



Stand E44

| | |
|--|--------|
| 2015 Burgenland Klassik Blaufränkisch | Typ: 6 |
| AL: 13.0% RZ: 1.0 g/l SR: 5.2 g/l | |
| 2015 Mittelburgenland DAC Reserve Blaufränkisch Ried Hochberg | Typ: 7 |
| AL: 14.0% RZ: 1.0 g/l SR: 5.8 g/l | |
| 2014 Mittelburgenland DAC Reserve Blaufränkisch "Biiri" | Typ: 7 |
| AL: 13.5% RZ: 1.0 g/l SR: 5.6 g/l | |
| 2015 Burgenland Klassik Cuvée "Ricciolino" | Typ: 6 |
| AL: 13.5% RZ: 1.0 g/l SR: 6.0 g/l BF, ZW, ME | |
| 2015 Burgenland Reserve Cuvée "Vulcano" | Typ: 7 |
| AL: 13.5% RZ: 1.0 g/l SR: 5.8 g/l BF, ZW, ME, CS | |
| 2015 Burgenland Reserve Cuvée "Ab Ericio" | Typ: 7 |
| AL: 14.0% RZ: 1.0 g/l SR: 5.7 g/l BF, ME, ZW | |

Igler Hans

Burgenland | Mittelburgenland
Langeasse 49
7301 Deutschkreutz
T: +43 2613 80365
E: info@hans-igler.com
W: www.hans-igler.com
Kontakt: Waltraud Reisner-Igler



Stand E31

| | |
|---|--------|
| 2016 Burgenland Blaufränkisch "Vom Weingebirge" | |
| AL: 13.0% | |
| 2016 Burgenland Cuvée "Siglos" | |
| AL: 13.5% ZW, BF | |
| 2016 Burgenland Blaufränkisch "Vitikult" | |
| AL: 13.5% | |
| 2015 Burgenland Blaufränkisch "Goldberg Reserve" | Typ: 7 |
| AL: 13.5% | |
| 2015 Burgenland Cuvée "terra o." | |
| AL: 14.0% BF, CS, ME, SYR | |
| 2012 Burgenland Cuvée "elegy" | Typ: 7 |
| AL: 14.5% CS, ME | |

J. Heinrich

Burgenland | Mittelburgenland
Karnnergasse 59
7301 Deutschkreutz
T: +43 2613 89615
E: office@weingut-heinrich.at
W: www.weingut-heinrich.at
Kontakt: Silvia Heinrich



Stand C22

| | |
|--|--------|
| 2017 Wachau Federspiel Muskateller | Typ: 2 |
| AL: 12.5% RZ: 3.4 g/l SR: 7.0 g/l | |
| 2017 Wachau Steinfeder Grüner Veltliner | Typ: 2 |
| AL: 11.5% RZ: 1.0 g/l SR: 5.6 g/l | |
| 2017 Wachau Federspiel Grüner Veltliner Ried Klaus | Typ: 3 |
| AL: 12.5% RZ: 1.0 g/l SR: 5.1 g/l | |
| 2017 Wachau Federspiel Riesling Ried Achleiten | Typ: 3 |
| AL: 12.5% RZ: 3.0 g/l SR: 8.0 g/l | |
| 2017 Wachau Smaragd Grüner Veltliner Ried Achleiten | Typ: 4 |
| AL: 14.0% | |
| 2017 Wachau Smaragd Riesling Ried Achleiten | Typ: 4 |
| AL: 14.0% | |

Jäger

Niederösterreich | Wachau
Kremsersstraße 1
3610 Weißenkirchen in der Wachau
T: +43 2715 2535
E: jaeger@weingut-jaeger.at
W: www.weingut-jaeger.at
Kontakt: Roman Jäger

WEINGUT
Jäger

Stand F16

| | |
|---|--------|
| 2016 Eisenberg DAC Klassik Blaufränkisch | Typ: 6 |
| AL: 13.5% RZ: 1.1 g/l SR: 5.8 g/l | |
| 2015 Eisenberg DAC Reserve Blaufränkisch Ried Szapary | Typ: 7 |
| AL: 14.0% RZ: 1.0 g/l SR: 5.4 g/l | |
| 2015 Eisenberg DAC Reserve Blaufränkisch Ried Fasching | Typ: 7 |
| AL: 14.0% RZ: 1.0 g/l SR: 5.1 g/l | |
| 2015 Eisenberg DAC Reserve Blaufränkisch "Diabas" | Typ: 7 |
| AL: 14.0% RZ: 1.0 g/l SR: 5.1 g/l | |
| 2015 Burgenland Reserve Cuvée "Steinberg" | Typ: 7 |
| AL: 14.0% RZ: 1.0 g/l SR: 5.3 g/l BF, ME, CS | |
| 2016 Burgenland Blauer Burgunder Ried Szapary | Typ: 7 |
| AL: 13.0% RZ: 1.3 g/l SR: 5.4 g/l | |

Jalits

Burgenland | Eisenberg
Untere Dorfstrasse 16
7512 Badersdorf
T: +43 664 3303827
E: office@jalits.at
W: www.jalits.at
Kontakt: Mathias Jalits

WEINGUT

Stand C16

| | |
|---|--------|
| 2017 Wachau Federspiel Grüner Veltliner "Stein am Rain" AL: 12.5% RZ: 3.0 g/l SR: 5.2 g/l | Typ: 3 |
| 2017 Wachau Federspiel Grüner Veltliner Ried Achleiten AL: 12.5% RZ: 3.5 g/l SR: 5.3 g/l | Typ: 3 |
| 2017 Wachau Federspiel Riesling "Jochinger" AL: 12.5% RZ: 3.0 g/l | Typ: 3 |
| 2017 Wachau Federspiel Riesling Ried Klaus AL: 12.5% RZ: 3.5 g/l | Typ: 3 |
| 2017 Wachau Smaragd Grüner Veltliner Ried Liebenberg AL: 13.5% RZ: 5.0 g/l | Typ: 4 |
| 2017 Wachau Smaragd Riesling Ried Klaus AL: 14.0% RZ: 7.0 g/l | Typ: 4 |

Jamek

Niederösterreich | Wachau
Josef Jamek Strasse 45
3610 Joching
T: +43 2715 2235
E: info@weingut-jamek.at
W: www.weingut-jamek.at
Kontakt: Dr. Herwig Jamek

JAMEK

Stand F29

| | |
|--|--------|
| 2011 Burgenland Cabernet Sauvignon "Rosolo Fiorito Asil" AL: 17.2% RZ: 1.5 g/l SR: 5.4 g/l | Typ: 7 |
| 2011 Burgenland Blaufränkisch "Rosolo Senza Rancor" AL: 18.0% RZ: 16.6 g/l SR: 5.4 g/l | Typ: 7 |
| 2011 Burgenland Zweigelt "Rosolo Babbino Caro" AL: 16.9% RZ: 50.1 g/l SR: 5.2 g/l | Typ: 7 |
| 2011 Burgenland Cuvée "Rosalito" AL: 14.3% RZ: 208.9 g/l SR: 9.2 g/l BF, CS, ZW | Typ: 9 |

JbN

Burgenland | Leithaberg | Rosalia
Postgasse 20
7202 Bad Sauerbrunn
T: +43 664 5380690
E: office@weingut-jbn.com
W: www.weingut-jbn.com
Kontakt: Franz Jägersberger



Stand F07

| | |
|--|--------|
| 2017 Thermenregion Gemischter Satz "querfeldein" AL: 12.5% RZ: 2.2 g/l SR: 6.6 g/l | Typ: 2 |
| 2016 Thermenregion Zierfandler "vom muschelkalk" AL: 14.0% RZ: 6.0 g/l SR: 6.0 g/l | Typ: 4 |
| 2016 Thermenregion Rotgipfler "vom muschelkalk" AL: 14.0% RZ: 6.0 g/l SR: 6.0 g/l | Typ: 4 |
| 2016 Thermenregion Zierfandler Ried Modler AL: 14.0% RZ: 4.0 g/l SR: 5.0 g/l | Typ: 4 |
| 2016 Thermenregion Rotgipfler Ried Laim AL: 14.0% RZ: 5.0 g/l SR: 4.5 g/l | Typ: 4 |
| 2015 Thermenregion St. Laurent Ried Glas "gebeshuber lage" AL: 14.5% RZ: 1.4 g/l SR: 5.0 g/l | Typ: 7 |

Johannes Gebeshuber

Niederösterreich | Thermenregion
Jubiläumsstrasse 43
2352 Gumpoldskirchen
T: +43 2252 61164
E: office@weingut-gebeshuber.at
W: www.weingut-gebeshuber.at
Kontakt: Johannes Gebeshuber

gebeshuber



Stand F07

| | |
|--|--------|
| 2017 Thermenregion Rotgipfler AL: 13.0% | Typ: 3 |
| 2016 Thermenregion Rotgipfler Ried Satzing AL: 14.0% RZ: 1.4 g/l SR: 6.0 g/l | Typ: 4 |
| 2016 Thermenregion Zierfandler Ried Spiegel AL: 13.5% RZ: 2.9 g/l SR: 6.1 g/l | Typ: 4 |
| 2016 Thermenregion St. Laurent AL: 13.0% | Typ: 6 |
| 2016 Thermenregion Pinot Noir "Grillenhügel" AL: 13.0% | Typ: 7 |
| 2015 Thermenregion St. Laurent Ried Frauenfeld AL: 13.0% RZ: 1.5 g/l SR: 6.1 g/l | Typ: 7 |

Johanneshof Reinisch

Niederösterreich | Thermenregion
Im Weingarten 1
2523 Tattendorf
T: +43 2253 81423
E: office@j-r.at
W: www.j-r.at
Kontakt: Michael Reinisch

 **JOHANNESHOF
REINISCH**



Stand C02

| | |
|--|--------|
| 2017 Weinviertel DAC Klassik Grüner Veltliner Ried Holzpoint AL: 12.9% RZ: 1.3 g/l SR: 5.0 g/l | Typ: 3 |
| 2017 Niederösterreich Grüner Veltliner Ried Talbach "Simone I. Wine & Queen" AL: 13.1% RZ: 1.6 g/l SR: 4.9 g/l | Typ: 3 |
| 2017 Niederösterreich Zweigelt "Blanc de Noir" AL: 11.0% | Typ: 5 |
| 2015 Niederösterreich Cuvée "1858 Memories & Generations" AL: 13.2% RZ: 3.6 g/l SR: 4.5 g/l ZW, BB, STL | Typ: 6 |
| 2015 Niederösterreich Reserve Zweigelt "Rubin" AL: 13.5% RZ: 3.7 g/l SR: 4.6 g/l | Typ: 7 |
| 2016 Österreich Sekt Grüner Veltliner "Black Edition" AL: 12.5% RZ: 9.0 g/l | Typ: 1 |

Jordan

Niederösterreich | Weinviertel
Groß-Reipersdorf 12
3741 Pulkau
T: +43 664 4112662
E: office@weingut-jordan.at
W: www.weingut-jordan.at
Kontakt: Simone Hiller-Jordan



Stand D36

| | |
|---|--------|
| 2015 Burgenland Klassik St. Laurent AL: 13.0% RZ: 1.2 g/l SR: 5.6 g/l | Typ: 6 |
| 2015 Burgenland Klassik Blaufränkisch "Fahnenschwinger" AL: 13.5% RZ: 1.3 g/l SR: 5.3 g/l | Typ: 7 |
| 2015 Mittelburgenland DAC Reserve Blaufränkisch "Glimmerschiefer" AL: 14.0% RZ: 1.2 g/l SR: 5.6 g/l | Typ: 7 |
| 2015 Burgenland Reserve Zweigelt "Glimmerschiefer" AL: 14.0% RZ: 1.1 g/l SR: 5.5 g/l | Typ: 7 |
| 2015 Mittelburgenland DAC Reserve Blaufränkisch Ried Bodigraben AL: 14.5% RZ: 1.1 g/l SR: 5.4 g/l | Typ: 7 |
| 2015 Burgenland Reserve Cuvée "Morandus" AL: 14.5% RZ: 1.1 g/l SR: 5.2 g/l BF, ZW, CS, ME | Typ: 7 |

Juliana Wieder

Burgenland | Mittelburgenland
Lange Zeile 76
7311 Neckenmarkt
T: +43 2610 42438
E: info@weingut-juliana-wieder.at
W: www.weingut-juliana-wieder.at
Kontakt: Georg Wieder



Stand E48

| | |
|--|--------|
| 2017 Burgenland Klassik Sauvignon Blanc AL: 13.5% RZ: 1.1 g/l SR: 6.7 g/l | Typ: 3 |
| 2017 Burgenland Chardonnay Ried Altenberg AL: 13.5% RZ: 1.0 g/l SR: 6.6 g/l | Typ: 3 |
| 2015 Burgenland Klassik St. Laurent AL: 13.0% RZ: 1.0 g/l SR: 5.3 g/l | Typ: 7 |
| 2015 Burgenland Reserve Pinot Noir AL: 13.5% RZ: 1.2 g/l SR: 5.0 g/l | Typ: 7 |
| 2015 Burgenland Reserve Cuvée "St. Georg" AL: 14.0% RZ: 1.3 g/l SR: 5.2 g/l PN, STL | Typ: 7 |
| 2015 Burgenland Reserve Cuvée "Inamera" AL: 14.0% RZ: 1.0 g/l SR: 5.6 g/l CS, ME, BF | Typ: 7 |

Juris

Burgenland | Neusiedlersee
Marktgasse 12-18
7122 Gols
T: +43 2173 2748
E: office@juris.at
W: www.juris.at
Kontakt: Herta Stiegelmar

JURIS

Stand B14

| | |
|--|--------|
| 2017 Niederösterreich Grüner Veltliner "GrüVe" AL: 11.5% RZ: 1.2 g/l SR: 6.1 g/l | Typ: 2 |
| 2017 Kamptal DAC Klassik Grüner Veltliner "Stein" AL: 12.5% RZ: 1.0 g/l SR: 5.8 g/l | Typ: 3 |
| 2017 Kamptal DAC Klassik Grüner Veltliner "Langenlois" AL: 12.5% RZ: 1.2 g/l SR: 6.0 g/l | Typ: 3 |
| 2016 Kamptal DAC Klassik Grüner Veltliner Ried Käferberg "1 ÖTW" AL: 13.0% RZ: 2.0 g/l SR: 5.8 g/l | Typ: 4 |
| 2016 Kamptal DAC Klassik Riesling Ried Heiligenstein "1 ÖTW" AL: 12.5% RZ: 2.3 g/l SR: 6.1 g/l | Typ: 3 |
| 2014 Niederösterreich Reserve Pinot Noir AL: 13.0% RZ: 1.0 g/l SR: 5.0 g/l | Typ: 7 |

Jurtschitsch

Niederösterreich | Kamptal
Rudolfstrasse 39
3550 Langenlois
T: +43 2734 2116
E: weingut@jurtschitsch.com
W: www.jurtschitsch.com
Kontakt: Alwin Jurtschitsch



Stand D32

| | |
|---|--------|
| 2015 Burgenland g.U. Sekt Klassik Cuvée "Cesario" | Typ: 1 |
| AL: 12.0% RZ: 9.0 g/l SR: 4.7 g/l SB, CF | |
| 2015 Burgenland Klassik Cuvée "K+K Cuvée" | Typ: 6 |
| AL: 13.0% RZ: 1.0 g/l SR: 4.7 g/l BF, ME, CS, SYR | |
| 2016 Burgenland Klassik Blaufränkisch "7301 Blaufränkisch" | Typ: 6 |
| AL: 13.5% RZ: 1.0 g/l SR: 5.9 g/l | |
| 2016 Burgenland Reserve Zweigelt "Girmer" | Typ: 7 |
| AL: 13.5% RZ: 1.0 g/l SR: 5.4 g/l | |
| 2016 Mittelburgenland DAC Reserve Blaufränkisch "Gold Reserve" | Typ: 7 |
| AL: 14.0% RZ: 1.0 g/l | |
| 2016 Burgenland Reserve Cuvée "Das Phantom" | Typ: 7 |
| AL: 13.5% RZ: 1.0 g/l SR: 5.8 g/l BF, CS, ME, SYR | |

K+K Kirnbauer

Burgenland | Mittelburgenland
Rotweinweg
7301 Deutschkreutz
T: +43 2613 89722
E: kirnbauer@phantom.at
W: www.phantom.at
Kontakt: Ing. Mag. Markus
Kirnbauer



Stand B49

| | |
|--|--------|
| 2017 Südsteiermark Klassik Weißburgunder | Typ: 3 |
| AL: 12.0% RZ: 2.6 g/l SR: 5.8 g/l | |
| 2017 Südsteiermark Klassik Sauvignon Blanc | Typ: 3 |
| AL: 12.5% RZ: 1.8 g/l SR: 6.0 g/l | |
| 2017 Südsteiermark Klassik Muskateller | Typ: 3 |
| AL: 11.5% RZ: 2.5 g/l SR: 6.0 g/l | |
| 2017 Südsteiermark Sauvignon Blanc Ried Gamlitzberg | Typ: 4 |
| AL: 13.5% RZ: 3.0 g/l SR: 6.0 g/l | |
| 2017 Südsteiermark Grauburgunder Ried Gamlitzberg | Typ: 4 |
| AL: 13.0% RZ: 4.0 g/l SR: 5.8 g/l | |
| 2015 Südsteiermark Sauvignon Blanc Ried Hundsberg | Typ: 4 |
| AL: 13.0% RZ: 3.1 g/l SR: 5.9 g/l | |

Karl & Gustav Strauss

Steiermark | Südsteiermark
Steinbach 16
8462 Gamlitz
T: +43 664 4424128
E: office@weingut-strauss.at
W: www.weingut-strauss.at
Kontakt: Karl Strauss

Stand E04

| | |
|---|--------|
| 2017 Niederösterreich Klassik Gelber Muskateller "Leicht & Fruchtig" AL: 11.9% RZ: 2.9 g/l SR: 6.5 g/l | Typ: 2 |
| 2017 Niederösterreich Klassik Zweigelt Rosé "Leicht & Fruchtig" AL: 12.0% RZ: 2.9 g/l SR: 6.1 g/l | Typ: 5 |
| 2017 Weinviertel DAC Klassik Grüner Veltliner AL: 12.5% RZ: 3.0 g/l SR: 7.4 g/l | Typ: 3 |
| 2017 Niederösterreich Grüner Veltliner "Premium" AL: 13.0% RZ: 3.0 g/l SR: 7.0 g/l | Typ: 3 |
| 2015 Niederösterreich Reserve Grüner Veltliner Ried Edelberg "Grande Reserve" AL: 13.5% RZ: 8.5 g/l SR: 5.3 g/l | Typ: 4 |
| 2014 Niederösterreich Cuvée "Premium" AL: 12.5% RZ: 3.0 g/l SR: 4.9 g/l ZW, ME, BB | Typ: 6 |

Kellner

Niederösterreich | Weinviertel
Pulkautal 25
3741 Pulkau
T: +43 2946 2523
E: kellner@weinundbett.at
W: www.weinundbett.at
Kontakt: Ernst Kellner

KELLNER
WEINGUT

Stand F09

| | |
|---|--------|
| 2015 Burgenland Cuvée "Massiv white" AL: 12.9% RZ: 5.9 g/l SR: 5.2 g/l CH, TR | Typ: 4 |
| 2015 Burgenland Reserve St. Laurent "Commander" AL: 13.7% RZ: 4.6 g/l SR: 4.7 g/l | Typ: 7 |
| 2015 Burgenland Reserve Cuvée "Heidebodencuvée" AL: 13.7% RZ: 2.6 g/l SR: 4.8 g/l ZW, BF, STL | Typ: 7 |
| 2015 Burgenland Reserve Zweigelt "100 Days" AL: 14.5% RZ: 3.2 g/l SR: 4.8 g/l | Typ: 7 |
| 2015 Burgenland Reserve Syrah "100 Days" AL: 14.6% RZ: 2.9 g/l SR: 4.8 g/l | Typ: 7 |
| 2013 Burgenland Reserve Cuvée "Massiv" AL: 14.4% RZ: 2.9 g/l SR: 4.7 g/l ZW, RA, BF | Typ: 7 |

Keringer massiv wine GmbH

Burgenland | Neusiedlersee
Wienerstrasse 22
7123 Mönchhof
T: +43 2173 80380
E: weingut@keringer.at
W: www.keringer.at
Kontakt: Ing. Robert Keringer

Keringer
Mönchhof massiv wine's

Stand F41

| | |
|--|--------|
| 2015 Burgenland Klassik Zweigelt AL: 13.5% | Typ: 6 |
| 2015 Burgenland Klassik Blaufränkisch AL: 13.5% | Typ: 6 |
| 2015 Burgenland Klassik Blaufränkisch Ried Hochäcker AL: 13.5% RZ: 1.0 g/l | Typ: 6 |
| 2016 Burgenland Reserve Blaufränkisch Ried Dürrau AL: 14.0% | Typ: 7 |
| 2016 Burgenland Reserve Cuvée "Impresario" AL: 14.0% BF, ZW, CS, ME | Typ: 7 |

Kerschbaum Paul

Burgenland | Mittelburgenland
Hauptstrasse 111
7312 Horitschon
T: +43 2610 42392
E: weingut@kerschbaum.at
W: www.kerschbaum.at
Kontakt: Michael Kerschbaum

*Paul Kerschbaum
Horitschon*

Stand F40

| | |
|---|--------|
| 2017 Burgenland Gemischter Satz "Churchbutton White" AL: 11.5% RZ: 1.0 g/l SR: 6.0 g/l GV, SB, PB, WR, NB | Typ: 2 |
| 2016 Leithaberg DAC Chardonnay AL: 14.0% RZ: 1.3 g/l SR: 4.7 g/l | Typ: 4 |
| 2016 Leithaberg DAC Neuburger AL: 13.7% RZ: 1.6 g/l SR: 4.6 g/l | Typ: 4 |
| 2016 Burgenland Cuvée "Churchbutton Red" AL: 13.5% RZ: 1.2 g/l SR: 5.2 g/l ZW, ME | Typ: 6 |
| 2015 Burgenland Cuvée "Kümmerlingstein" AL: 14.0% RZ: 1.0 g/l SR: 5.8 g/l BF, ME, CS | Typ: 7 |
| 2015 Leithaberg DAC Blaufränkisch AL: 14.0% RZ: 1.0 g/l SR: 5.5 g/l | Typ: 7 |

Kirchknopf

Burgenland | Leithaberg
Johann-Kodatschstrasse 15
7000 Eisenstadt
T: +43 2682 62837
E: office@weingut-kirchknopf.at
W: www.weingut-kirchknopf.at
Kontakt: Michael Kirchknopf

KIRCH  KNOPF
WEINGUT

Stand B08

| | |
|---|--------|
| 2017 Kamptal DAC Klassik Grüner Veltliner AL: 12.0% | Typ: 2 |
| 2017 Kamptal DAC Klassik Grüner Veltliner Ried Straßer Stangl AL: 12.5% | Typ: 3 |
| 2016 Niederösterreich Reserve Grüner Veltliner "Fass Acht no limits" AL: 12.5% | Typ: 4 |
| 2002 Niederösterreich Reserve Grüner Veltliner Ried Strasser Stangl "Fass 5 Solist" AL: 13.0% RZ: 2.4 g/l SR: 4.2 g/l | Typ: 4 |
| 2017 Niederösterreich Reserve Sauvignon Blanc Ried Katl AL: 13.0% | Typ: 4 |
| 1991 Niederösterreich Reserve Riesling "Solist" AL: 12.0% | |

Kirchmayr Wein- & Sektkellerei

Niederösterreich | Kamptal
Dorf 27
3351 Weistrach
T: +43 7477 421730
E: kirchmayr@wein-erlebnis.at
W: www.wein-erlebnis.at
Kontakt: Andreas Kirchmayr



Stand E19

| | |
|---|--------|
| 2016 Neusiedlersee DAC Klassik Zweigelt AL: 13.0% RZ: 2.0 g/l SR: 5.5 g/l | Typ: 6 |
| 2016 Burgenland Klassik Zweigelt "Red Kiss - Selektion" AL: 13.5% RZ: 1.4 g/l SR: 5.6 g/l | Typ: 7 |
| 2016 Burgenland Klassik Blaufränkisch "First Kiss - Selektion" AL: 13.5% RZ: 1.7 g/l SR: 5.9 g/l | Typ: 7 |
| 2015 Neusiedlersee DAC Reserve Zweigelt Ried Waldacker AL: 14.0% RZ: 1.4 g/l SR: 4.7 g/l | Typ: 7 |
| 2015 Burgenland Reserve Chardonnay "Vincent" AL: 13.0% RZ: 4.6 g/l SR: 5.9 g/l | Typ: 4 |
| 2017 Burgenland Klassik Cuvée "Muskat & Friends" AL: 12.0% RZ: 5.7 g/l SR: 6.9 g/l MO, CH, WR | Typ: 3 |

Kiss Harald

Burgenland | Neusiedlersee
Erzherzog Friedrich Strasse 32
7131 Halbturn
T: +43 699 12674845
E: office@weingutkiss.at
W: www.weingutkiss.at
Kontakt: Harald Kiss



Stand E18

| | |
|--|--------|
| 2017 Burgenland Klassik Sauvignon Blanc | Typ: 3 |
| AL: 13.4% RZ: 1.0 g/l SR: 7.3 g/l | |
| 2017 Burgenland Klassik Chardonnay | Typ: 4 |
| AL: 14.0% RZ: 1.0 g/l SR: 5.8 g/l | |
| 2017 Neusiedlersee DAC Klassik Zweigelt | Typ: 6 |
| AL: 14.0% RZ: 1.0 g/l SR: 4.9 g/l | |
| 2016 Burgenland Reserve Zweigelt "Exklusiv" | Typ: 7 |
| AL: 14.0% RZ: 1.0 g/l SR: 4.8 g/l | |
| 2016 Burgenland Reserve Cuvée "Tribus" | Typ: 7 |
| AL: 14.0% RZ: 1.1 g/l SR: 4.8 g/l ZW, ME, CS | |
| 2016 Burgenland Reserve Syrah | Typ: 7 |
| AL: 14.0% RZ: 1.0 g/l SR: 4.9 g/l | |

Klein Jacqueline

Burgenland | Neusiedlersee
Baumhöcker 10
7163 Andau
T: +43 664 75124505
E: info@klein-wein.at
W: www.klein-wein.at
Kontakt: Jacqueline Klein



Stand D02c

| | |
|--|--------|
| 2017 Weinviertel DAC Klassik Grüner Veltliner "Lehm & Löss" | Typ: 3 |
| 2017 Weinviertel DAC Klassik Grüner Veltliner Ried Wiege | Typ: 3 |
| 2017 Niederösterreich Grüner Veltliner Ried Rustenberg | |
| 2015 Niederösterreich Reserve Grüner Veltliner | |
| AL: 14.1% RZ: 7.2 g/l SR: 5.3 g/l | |
| 2017 Niederösterreich Klassik Gemischter Satz "Rebhuhn" | |
| GV, SB, CH, GM | |
| 2015 Niederösterreich Strohwein Merlot | Typ: 9 |
| AL: 10.5% RZ: 232.0 g/l SR: 6.8 g/l | |

Klein Julius

Niederösterreich | Weinviertel
Pernersdorf 37
2052 Pernersdorf
T: +43 2944 8649
E: mail@weingut-klein.at
W: www.weingut-klein.at
Kontakt: Julius Klein



| | |
|---|--------|
| 2016 Burgenland Weißburgunder | Typ: 3 |
| AL: 12.7% RZ: 3.6 g/l SR: 6.4 g/l | |
| 2015 Burgenland Cuvée "Siegendorf Rot" | Typ: 6 |
| AL: 13.5% RZ: 4.4 g/l SR: 4.4 g/l CS, ME | |
| 2015 Burgenland Merlot | Typ: 7 |
| AL: 14.0% RZ: 2.0 g/l SR: 4.4 g/l | |
| 2015 Burgenland Cabernet Sauvignon | Typ: 7 |
| AL: 13.5% RZ: 3.1 g/l SR: 4.5 g/l | |
| 2015 Burgenland Cuvée "O'Dora" | Typ: 7 |
| AL: 14.1% RZ: 2.5 g/l SR: 4.5 g/l CS, CF | |

Klosterkeller Siegendorf

Burgenland | Leithaberg
Rathausplatz 12
7011 Siegendorf
T: +43 2687 48948
E: office@lenzmoser.at
W: www.lenzmoser.at
Kontakt: Friedrich Wimmer



Weingut Klosterkeller Siegendorf
seit 1988 ein Weingut von Lenn & Hanna

| | |
|--|--------|
| 2017 Wachau Federspiel Grüner Veltliner Ried Loibner Kreutles | Typ: 3 |
| AL: 12.0% | |
| 2017 Wachau Smaragd Grüner Veltliner Ried Loibner Schütt | Typ: 4 |
| AL: 13.5% | |
| 2017 Wachau Smaragd Grüner Veltliner Ried Loibner Loibenberg | Typ: 4 |
| AL: 13.5% | |
| 2017 Wachau Smaragd Riesling Ried Loibner Loibenberg | Typ: 4 |
| AL: 13.5% | |
| 2017 Wachau Smaragd Riesling Ried Dürnsteiner Schütt | Typ: 4 |
| AL: 13.5% | |
| 2017 Wachau Smaragd Gelber Traminer | Typ: 4 |
| AL: 14.0% | |

Knoll

Niederösterreich | Wachau
Unterloiben 10
3601 Dürnstein
T: +43 2732 79355
E: weingut@knoll.at
W: www.knoll.at
Kontakt: Emmerich Knoll jun.



Stand B39

| | |
|---|--------|
| 2017 Wagram Klassik Grüner Veltliner "Fruchtspiel" AL: 12.0% RZ: 1.0 g/l SR: 5.2 g/l | Typ: 2 |
| 2017 Wagram Klassik Grüner Veltliner Ried Brunnthal AL: 13.5% RZ: 2.3 g/l SR: 5.8 g/l | Typ: 4 |
| 2016 Wagram Klassik Grüner Veltliner Ried Scheiben AL: 13.5% RZ: 4.2 g/l SR: 5.4 g/l | Typ: 4 |
| 2017 Wagram Klassik Roter Veltliner Ried Scheiben AL: 13.0% RZ: 5.9 g/l SR: 1.5 g/l | Typ: 4 |
| 2016 Wagram Reserve Roter Veltliner Ried Scheiben AL: 13.0% RZ: 4.0 g/l SR: 6.5 g/l | Typ: 4 |
| 2015 Wagram Reserve Zweigelt AL: 13.5% RZ: 1.5 g/l SR: 4.7 g/l | Typ: 7 |

Kolkmann

Niederösterreich | Wagram
Flugplatzstrasse 11 & 12
3481 Fels am Wagram
T: +43 2738 2436
E: office@kolkmann.at
W: www.kolkmann.at
Kontakt: Gerhard Kolkmann



Stand F39

| | |
|--|--------|
| 2017 Burgenland Sauvignon Blanc Ried Steinmühle AL: 14.0% RZ: 1.7 g/l SR: 6.0 g/l | Typ: 4 |
| 2015 Burgenland Chardonnay Ried Neusatz AL: 14.0% RZ: 1.0 g/l SR: 5.0 g/l | Typ: 4 |
| 2015 Burgenland Chardonnay Ried Tatschler AL: 14.0% RZ: 2.0 g/l SR: 5.6 g/l | Typ: 4 |
| 2014 Burgenland Blaifränkisch "Leithakalk" AL: 13.5% RZ: 1.0 g/l SR: 5.7 g/l | Typ: 7 |
| 2013 Burgenland Blaifränkisch Ried Point AL: 14.0% RZ: 1.0 g/l SR: 5.7 g/l | Typ: 7 |
| 2013 Burgenland Cuvée "Steinzeiler" AL: 14.0% RZ: 1.0 g/l SR: 5.4 g/l BF, CS, ZW | Typ: 7 |

Kollwenz

Burgenland | Leithaberg
Hauptstrasse 120
7051 Großhöflein
T: +43 2682 651580
E: kollwenz@kollwenz.at
W: www.kollwenz.at
Kontakt: Heidi Kollwenz



Stand F18

| | |
|---|--------|
| 2016 Eisenberg DAC Klassik Blaufränkisch | Typ: 6 |
| AL: 13.5% RZ: 1.0 g/l SR: 5.9 g/l | |
| 2016 Eisenberg DAC Reserve Blaufränkisch Ried Weinberg | Typ: 7 |
| AL: 13.5% RZ: 1.0 g/l SR: 5.9 g/l | |
| 2015 Eisenberg DAC Reserve Blaufränkisch Ried Szapary | Typ: 7 |
| AL: 13.5% RZ: 1.0 g/l SR: 5.4 g/l | |
| 2015 Eisenberg DAC Reserve Blaufränkisch Ried Saybritz | Typ: 7 |
| AL: 14.5% RZ: 1.0 g/l SR: 5.9 g/l | |
| 2015 Eisenberg DAC Reserve Blaufränkisch Ried Reihburg | Typ: 7 |
| AL: 14.0% RZ: 1.0 g/l SR: 5.8 g/l | |
| 2015 Burgenland Reserve Cuvée "Border" | Typ: 7 |
| AL: 14.0% RZ: 1.0 g/l SR: 5.7 g/l BF, ME, CS | |

Kopfensteiner

Burgenland | Eisenberg
Untere Hauptstrasse 31
7474 Deutsch Schützen-Eisenberg
T: +43 3365 2236
E: weingut@kopfensteiner.at
W: www.kopfensteiner.at
Kontakt: Thomas Kopfensteiner



Stand D16

| | |
|---|--------|
| 2015 Burgenland Klassik Cuvée "K" | Typ: 2 |
| AL: 13.5% RZ: 8.2 g/l SR: 6.6 g/l WR, S88, CH | |
| 2016 Burgenland Spätlese Cuvée | Typ: 9 |
| AL: 9.5% RZ: 73.8 g/l SR: 6.3 g/l CH, PB, WR | |
| 2017 Burgenland Auslese Cuvée | Typ: 9 |
| AL: 11.0% RZ: 83.9 g/l SR: 7.1 g/l CH, WR | |
| 2016 Burgenland Beerenauslese Cuvée | Typ: 9 |
| AL: 12.0% RZ: 133.5 g/l SR: 7.1 g/l WR, CH | |
| 2015 Burgenland TBA Cuvée "No. 6 Grande Cuvée" | Typ: 9 |
| AL: 10.0% RZ: 238.8 g/l SR: 7.3 g/l CH, WR | |
| 2015 Burgenland TBA Cuvée "No. 12" | Typ: 9 |
| AL: 4.5% RZ: 387.2 g/l SR: 10.8 g/l WR, CH, S88 | |

Kracher

Burgenland | Neusiedlersee
Apetlonerstrasse 37
7142 Illmitz
T: +43 2175 3377
E: office@kracher.at
W: www.kracher.at
Kontakt: Yvonne Kracher



Stand B45

| | |
|--|--------|
| 2017 Vulkanland Steiermark Muskateller Ried Stradner Rosenberg AL: 12.2% RZ: 3.5 g/l SR: 6.0 g/l | Typ: 3 |
| 2017 Vulkanland Steiermark Sauvignon Blanc Straden "Ortswein" AL: 13.2% RZ: 2.0 g/l SR: 6.0 g/l | Typ: 3 |
| 2016 Vulkanland Steiermark Sauvignon Blanc Ried Neusetzberg AL: 13.5% RZ: 2.5 g/l SR: 6.2 g/l | Typ: 3 |
| 2015 Vulkanland Steiermark Reserve Weißburgunder Ried Neusetzberg AL: 13.7% RZ: 3.5 g/l SR: 5.7 g/l | Typ: 4 |
| 2015 Vulkanland Steiermark Grauburgunder Ried Hochstrandl AL: 14.0% RZ: 8.0 g/l SR: 5.6 g/l | Typ: 4 |
| 2015 Vulkanland Steiermark Reserve Cuvée Ried Neusetzberg "B1-Der Wein aus dem Stein" AL: 13.5% RZ: 2.0 g/l SR: 5.8 g/l SB, RU | Typ: 4 |

Krispel

Steiermark | Vulkanland Steiermark
Neusetz 29
8345 Straden
T: +43 3473 7862
E: office@krispel.at
W: www.krispel.at
Kontakt: Stefan Krispel



Stand F19

| | |
|---|--------|
| 2017 Burgenland Chardonnay AL: 13.0% RZ: 1.0 g/l SR: 6.1 g/l | Typ: 3 |
| 2017 Burgenland Sauvignon Blanc AL: 12.5% RZ: 4.0 g/l SR: 6.5 g/l | Typ: 3 |
| 2015 Burgenland St. Laurent AL: 12.5% RZ: 1.0 g/l SR: 5.3 g/l | Typ: 6 |
| 2015 Neusiedlersee DAC Zweigelt AL: 13.6% RZ: 1.0 g/l SR: 4.8 g/l | Typ: 7 |
| 2015 Burgenland Cuvée "Trialog" AL: 12.9% RZ: 1.0 g/l SR: 5.1 g/l CS, STL, BF | Typ: 7 |
| 2012 Burgenland Cabernet Sauvignon "Andi" AL: 15.0% RZ: 2.0 g/l SR: 5.1 g/l | Typ: 7 |

Kroiss Andi

Burgenland | Neusiedlersee
Untere Hauptstrasse 32
7142 Illmitz
T: +43 2175 2137
E: weingut.kroiss@bnet.at
Kontakt: Andi Kroiss

Stand E08

| | |
|--|--------|
| 2015 Thermenregion Reserve Cuvée "Die Versuchung" AL: 14.5% RZ: 1.3 g/l SR: 4.8 g/l CS, ZW, ME | Typ: 7 |
| 2017 Thermenregion Klassik Grüner Veltliner "Selection" AL: 13.5% RZ: 1.0 g/l SR: 5.0 g/l | Typ: 3 |
| 2017 Thermenregion Gemischter Satz Ried Kreuzweingarten AL: 14.5% RZ: 4.2 g/l SR: 4.5 g/l | Typ: 4 |
| 2016 Thermenregion Klassik Pinot Gris "Die Versuchung" AL: 15.0% RZ: 11.0 g/l SR: 6.0 g/l | Typ: 4 |
| 2015 Thermenregion Reserve Cabernet Sauvignon "Privat" AL: 16.0% RZ: 1.0 g/l SR: 5.4 g/l | Typ: 7 |
| 2016 Thermenregion Reserve Rotgipfler "Die Vollendung" AL: 15.0% RZ: 10.0 g/l SR: 6.0 g/l | Typ: 4 |

Krug

Niederösterreich | Thermenregion
Kirchenplatz 1
2352 Gumpoldskirchen
T: +43 2252 62247
E: office@krug.at
W: www.krug.at
Kontakt: Gustav Krug jun.

KRUG
GUMPOLDSKIRCHEN
1746

Stand F41

| | |
|---|--------|
| 2016 Burgenland Klassik Blaufränkisch AL: 13.0% RZ: 1.1 g/l SR: 5.8 g/l | Typ: 6 |
| 2016 Eisenberg DAC Klassik Blaufränkisch AL: 13.5% RZ: 1.1 g/l SR: 5.9 g/l | Typ: 7 |
| 2014 Eisenberg DAC Reserve Blaufränkisch AL: 13.5% RZ: 1.1 g/l SR: 5.8 g/l | Typ: 7 |
| 2014 Burgenland Cuvée "Alter Weingarten" AL: 13.5% RZ: 1.2 g/l SR: 5.8 g/l BF, ZW | Typ: 7 |
| 2013 Burgenland Blaufränkisch "Perwolff" AL: 13.5% RZ: 1.0 g/l SR: 5.6 g/l | Typ: 7 |

Krutzler

Burgenland | Eisenberg
Untere Hauptstrasse 6
7474 Deutsch Schützen-Eisenberg
T: +43 3365 2242
E: weingut@krutzler.at
W: www.krutzler.at
Kontakt: Reinhold Krutzler

KRUTZLER

Stand C39

| | |
|--|--------|
| 2017 Südsteiermark Gelber Muskateller "Steirische Klassik" AL: 12.0% RZ: 1.0 g/l | Typ: 3 |
| 2017 Südsteiermark Sauvignon Blanc "Steirische Klassik" AL: 12.5% RZ: 1.0 g/l SR: 6.3 g/l | Typ: 3 |
| 2016 Südsteiermark Sauvignon Blanc Ried Steinbach "1STK" AL: 13.0% RZ: 2.0 g/l SR: 6.5 g/l | Typ: 4 |
| 2017 Südsteiermark Weißburgunder Ried Eckberg AL: 12.5% RZ: 1.0 g/l | Typ: 3 |
| 2015 Südsteiermark Morillon Ried Flamborg AL: 13.0% RZ: 2.0 g/l SR: 5.5 g/l | Typ: 4 |
| 2016 Südsteiermark Grauburgunder Ried Steinbach "1STK" AL: 13.0% RZ: 2.0 g/l SR: 6.0 g/l | Typ: 4 |

Lackner-Tinnacher

Steiermark | Südsteiermark
Steinbach 12
8462 Gamlitz
T: +43 3453 2142
E: weingut@tinnacher.at
W: www.tinnacher.at
Kontakt: Katharina Tinnacher

Lackner ^{seit 1776}
Tinnacher



Stand C24

| | |
|---|--------|
| 2017 Wachau Federspiel Grüner Veltliner Ried Spitzer Burgberg AL: 12.5% | Typ: 3 |
| 2017 Wachau Federspiel Riesling Ried Spitzer Setzberg AL: 12.5% | Typ: 3 |
| 2017 Wachau Smaragd Grüner Veltliner Ried Spitzer Steinborz AL: 13.5% | Typ: 4 |
| 2017 Wachau Smaragd Riesling Ried Spitzer Tausendeimerberg AL: 13.0% | Typ: 4 |
| 2017 Wachau Smaragd Riesling Ried Spitzer Steinborz AL: 13.5% | Typ: 4 |
| 2017 Wachau Federspiel Sauvignon Blanc Ried Spitzer Hartberg | Typ: 3 |

Lagler

Niederösterreich | Wachau
Am Hinterweg 17
3620 Spitz
T: +43 2713 2939
E: info@weingut-lagler.at
W: www.weingut-lagler.at
Kontakt: Elisabeth Lagler

Stand E38

| | |
|---|--------|
| 2017 Burgenland Neuburger "Alte Reben" AL: 12.5% | Typ: 3 |
| 2015 Burgenland Pinot Noir Ried Umriss AL: 13.5% | Typ: 7 |
| 2015 Burgenland Beerenauslese Cuvée "Freistadt Rust" AL: 11.5% RZ: 156.0 g/l PB, WR | Typ: 9 |
| 2012 Burgenland Ruster Ausbruch Cuvée AL: 12.0% RZ: 172.4 g/l PB, FU | Typ: 9 |
| 2000 Neusiedlersee-Hügelland Ruster Ausbruch Cuvée AL: 12.0% RZ: 149.0 g/l SR: 7.2 g/l WR, PB, CH | Typ: 9 |
| 2015 Burgenland TBA Blaifränkisch AL: 12.5% | Typ: 9 |

Landauer

Burgenland | Leithaberg | Rust
J. Haydngasse 5
7071 Rust
T: +43 2685 278
E: weingut@landauer.info
W: www.weingutlandauer.at
Kontakt: Stefan Landauer



Stand F03

| | |
|---|--------|
| 2017 Thermenregion Cuvée "Pet Nat" AL: 12.0% R, CH | Typ: 1 |
| 2016 Thermenregion Rotgipfler AL: 14.0% RZ: 12.6 g/l SR: 5.7 g/l | Typ: 4 |
| 2016 Thermenregion Traminer "Orangewine" AL: 11.7% RZ: 1.0 g/l SR: 5.0 g/l | Typ: 4 |
| 2015 Thermenregion Cuvée "Amphore - Orangewine" AL: 12.5% RZ: 1.1 g/l SR: 5.3 g/l R, RG | Typ: 4 |
| 2015 Thermenregion Reserve Pinot Noir "Best of" AL: 13.0% RZ: 1.1 g/l SR: 4.8 g/l | Typ: 7 |
| 2015 Thermenregion Reserve St. Laurent "Best of" AL: 13.0% RZ: 1.0 g/l SR: 5.1 g/l | Typ: 7 |

Landauer-Gisberg - Winzerhof

Niederösterreich | Thermenregion
Badnerstrasse 32
2523 Tattendorf
T: +43 2253 81272
E: wein@winzerhof.eu
W: www.winzerhof.eu
Kontakt: Stefan Landauer

Winzerhof
LANDAUER GISPERSG



Stand E47

| | |
|--|--------|
| 2017 Weststeiermark Schilcher Ried Langegg AL: 12.0% RZ: 1.8 g/l SR: 7.5 g/l BW | Typ: 5 |
| 2017 Südsteiermark Klassik Sauvignon Blanc AL: 12.0% RZ: 2.5 g/l SR: 5.9 g/l | Typ: 3 |
| 2017 Weststeiermark Sauvignon Blanc Ried Greisdorf AL: 13.0% RZ: 2.2 g/l SR: 6.2 g/l | Typ: 4 |
| Österreich Sekt Muskateller "Brut" AL: 12.5% RZ: 10.5 g/l SR: 6.2 g/l | Typ: 1 |
| Österreich Schilcher "Frizzante" AL: 11.5% RZ: 8.0 g/l SR: 7.9 g/l BW | Typ: 1 |
| Österreich Sekt Schilcher "Brut" AL: 12.5% RZ: 10.0 g/l SR: 8.2 g/l BW | Typ: 1 |

Langmann

Steiermark | Schilcherland
Langegg 23
8511 St. Stefan ob Stainz
T: +43 3463 6100
E: weingut@l-l.at
W: www.l-l.at
Kontakt: Stefan Langmann



Stand B05

| | |
|--|--------|
| 2017 Niederösterreich Klassik Grüner Veltliner "Singing" AL: 12.0% | Typ: 2 |
| 2016 Kamptal DAC Klassik Grüner Veltliner "Friendly" AL: 12.5% RZ: 2.4 g/l SR: 5.8 g/l | Typ: 3 |
| 2016 Kamptal DAC Reserve Grüner Veltliner "Charming" AL: 13.0% RZ: 2.1 g/l SR: 5.4 g/l | Typ: 4 |
| 2016 Niederösterreich Grüner Veltliner "Forbidden" AL: 11.0% RZ: 18.6 g/l SR: 5.6 g/l | Typ: 8 |
| 2013 Kamptal DAC Reserve Grüner Veltliner "Projekt Gaisberg" | Typ: 4 |

Laurenz V.

Wien | Kamptal
Mariahilferstr. 32
1070 Wien
T: +43 1 522479174
E: info@laurenzfive.com
W: www.laurenzfive.com
Kontakt: Tamara Schönthaler



LAURENZ V.
STRICTLY GRÜNER & SHEER DRINKING PLEASURE

Stand F43

| | |
|--|--------|
| 2017 Burgenland Klassik Sauvignon Blanc Ried Tatschler AL: 13.0% RZ: 2.0 g/l SR: 6.5 g/l | Typ: 3 |
| 2015 Burgenland Reserve Chardonnay Ried Reisbühel AL: 13.5% | Typ: 4 |
| 2016 Burgenland Klassik Zweigelt Ried Föllikberg AL: 13.0% RZ: 1.5 g/l SR: 5.2 g/l | Typ: 6 |
| 2015 Burgenland Klassik Blaufränkisch Ried Föllikberg AL: 13.5% RZ: 1.0 g/l SR: 4.8 g/l | Typ: 6 |
| 2015 Burgenland Reserve Blaufränkisch Ried Reisbühel AL: 14.5% RZ: 1.0 g/l SR: 5.3 g/l | Typ: 7 |
| 2015 Burgenland Reserve Cuvée "Peccatum" AL: 14.5% RZ: 1.0 g/l SR: 5.7 g/l BF, CS, ME | Typ: 7 |

Leberl

Burgenland | Leithaberg
Hauptstrasse 91
7051 Großhöflein
T: +43 2682 67800
E: weingut@leberl.at
W: www.leberl.at
Kontakt: Alexander Leberl

LEBERL

Stand A16

| | |
|---|--------|
| 2017 Kamptal DAC Klassik Grüner Veltliner "Loess" | Typ: 3 |
| 2017 Kamptal DAC Klassik Riesling Ried Schenkenbichl | Typ: 3 |
| 2015 Niederösterreich Reserve Cuvée "Mantis Religiosa" CH, NB | Typ: 4 |
| 2004 Niederösterreich Reserve Grüner Veltliner Ried Steinhaus "Privat" | Typ: 4 |
| 2012 Niederösterreich Reserve Zweigelt | Typ: 7 |
| 2013 Niederösterreich Reserve Zweigelt "Hommage" | Typ: 7 |

Leithner Thomas

Niederösterreich | Kamptal
Walterstrasse 46
3550 Langenlois
T: +43 2734 2552
E: kontakt@thomas-leithner.at
W: www.thomas-leithner.at
Kontakt: Thomas Leithner



Stand A01

| | |
|--|--------|
| 2016 Burgenland Weißburgunder Ried Salzberg "Pannobile" | Typ: 4 |
| 2015 Burgenland Blafränkisch Ried Heideboden AL: 13.0% RZ: 1.0 g/l SR: 4.9 g/l | Typ: 6 |
| 2016 Burgenland Zweigelt Ried Heideboden AL: 13.0% RZ: 1.0 g/l SR: 5.2 g/l | Typ: 6 |
| 2015 Burgenland Cuvée "Pannobile" AL: 13.0% ZW, BF | Typ: 7 |
| 2015 Burgenland Blafränkisch Ried Ungerberg AL: 13.5% RZ: 1.3 g/l SR: 5.2 g/l | Typ: 7 |
| 2015 Burgenland Zweigelt Ried Altenberg AL: 13.5% RZ: 1.0 g/l SR: 5.0 g/l | Typ: 7 |

Leitner

Burgenland | Neusiedlersee
Quellengasse 33
7122 Gols
T: +43 2173 2593
E: weingut@leitner-gols.at
W: www.leitner-gols.at
Kontakt: Gernot Leitner



Stand E22

| | |
|--|--------|
| 2017 Burgenland Chardonnay AL: 13.5% | Typ: 3 |
| 2017 Burgenland Grauburgunder Ried Rohrjoch AL: 13.5% | Typ: 4 |
| 2015 Burgenland Reserve Blafränkisch Ried Lüss AL: 14.0% | Typ: 7 |
| 2015 Neusiedlersee DAC Reserve Zweigelt AL: 13.5% | Typ: 7 |
| 2015 Burgenland Reserve Cabernet Franc AL: 14.0% | Typ: 7 |
| 2015 Burgenland TBA Scheurebe AL: 9.1% RZ: 247.1 g/l SR: 9.2 g/l | Typ: 9 |

Lentsch Franz und Elisabeth

Burgenland | Neusiedlersee
Neusiedlerstrasse 40
7141 Podersdorf am See
T: +43 2177 2398
E: info@weingut-lentsch.com
W: www.weingut-lentsch.com
Kontakt: Markus Lentsch



| | |
|--|--------|
| 2017 Niederösterreich Grüner Veltliner "Selection" | Typ: 3 |
| AL: 12.0% RZ: 2.4 g/l SR: 6.1 g/l | |
| 2016 Niederösterreich Klassik Grüner Veltliner "Prestige" | Typ: 3 |
| AL: 12.5% RZ: 2.0 g/l SR: 5.6 g/l | |
| 2017 Niederösterreich Riesling "Prestige" | Typ: 3 |
| AL: 12.5% RZ: 3.7 g/l SR: 6.3 g/l | |
| 2017 Niederösterreich Zweigelt "Fête Rosé" | Typ: 5 |
| AL: 11.5% RZ: 4.6 g/l SR: 5.9 g/l | |
| 2015 Burgenland Reserve Zweigelt "Prestige" | Typ: 7 |
| AL: 13.0% RZ: 3.5 g/l SR: 4.7 g/l | |
| 2015 Burgenland TBA Cuvée | Typ: 9 |
| AL: 8.7% RZ: 243.7 g/l SR: 1.0 g/l PB, CH, WR, BO, NB | |

Lenz Moser

Niederösterreich | Kremstal
 Lenz-Moser-Straße 1
 3495 Rohrendorf bei Krems
 T: +43 2732 85541
 E: office@lenzmoser.at
 W: www.lenzmoser.at
 Kontakt: Friedrich Wimmer

Weinkellerei
LENZ MOSER®

Stand E43

| | |
|---|--------|
| 2013 Burgenland Cuvée "Hill 1" | Typ: 7 |
| AL: 14.0% RZ: 1.0 g/l SR: 4.8 g/l ME, ZW, BF | |
| 2015 Burgenland Reserve Cuvée "Hill 2" | Typ: 4 |
| AL: 13.0% RZ: 1.6 g/l SR: 4.7 g/l CH, SB | |
| 2016 Burgenland Klassik Pinot Noir "Secco Pink Ribbon" | Typ: 1 |
| AL: 11.0% RZ: 18.0 g/l SR: 6.7 g/l | |
| 2016 Burgenland Klassik Cuvée "Small Hill red" | Typ: 6 |
| AL: 13.0% RZ: 5.0 g/l SR: 4.4 g/l PN, STL, ME | |
| 2016 Burgenland Klassik Cuvée "Small Hill white" | Typ: 2 |
| AL: 11.5% RZ: 3.8 g/l SR: 6.3 g/l WR, SB, GM | |
| 2015 Burgenland Reserve Cuvée "Hill Side" | Typ: 7 |
| AL: 13.0% RZ: 5.0 g/l SR: 5.7 g/l ME, SYR, ZW | |

Leo Hillinger

Burgenland | Leithaberg
 Hill 1
 7093 Jois
 T: +43 2160 8317
 E: office@leo-hillinger.com
 W: www.leo-hillinger.com
 Kontakt: Dipl. Som. Dörte Steiner

LEO **HILLINGER**



Stand B29

| | |
|---|--------|
| 2017 Wagram Klassik Grüner Veltliner AL: 12.5% | Typ: 3 |
| 2017 Wagram Klassik Grüner Veltliner Ried Schafflerberg AL: 12.5% | Typ: 3 |
| 2016 Wagram Reserve Grüner Veltliner Ried Brunnthäl "1ÖTW" AL: 13.0% | Typ: 4 |
| 2016 Wagram Reserve Grüner Veltliner Ried Scheiben "1ÖTW" AL: 13.5% RZ: 2.7 g/l SR: 5.0 g/l | Typ: 4 |
| 2017 Wagram Klassik Roter Veltliner AL: 12.5% | Typ: 3 |
| 2016 Wagram Reserve Roter Veltliner Ried Scheiben AL: 13.5% RZ: 6.5 g/l SR: 5.0 g/l | Typ: 4 |

Leth

Niederösterreich | Wagram
Kirchengasse 6
3481 Fels am Wagram
T: +43 2738 2240
E: office@weingut-leth.at
W: www.weingut-leth.at
Kontakt: Franz Leth



Stand F40

| | |
|--|--------|
| 2016 Burgenland Cuvée "Muschelkalk Weiss" AL: 12.5% RZ: 1.0 g/l SR: 6.0 g/l GV, PB, WR | Typ: 3 |
| 2016 Burgenland Weißburgunder Ried Edelgraben "Weissburgunder" AL: 13.5% RZ: 1.0 g/l SR: 5.9 g/l | Typ: 4 |
| 2017 Leithaberg DAC Neuburger "Fassprobe" AL: 12.5% RZ: 1.0 g/l SR: 5.6 g/l | Typ: 3 |
| 2015 Burgenland Cuvée "Muschelkalk Rot" AL: 13.5% RZ: 1.0 g/l SR: 5.4 g/l BF, ZW | Typ: 7 |
| 2015 Leithaberg DAC Blaufränkisch AL: 13.5% RZ: 1.0 g/l SR: 5.5 g/l | Typ: 7 |
| 2016 Burgenland Blaufränkisch Vorderberg "Fassprobe" AL: 13.0% RZ: 1.0 g/l SR: 5.5 g/l | Typ: 7 |

Lichtenberger González

Burgenland | Leithaberg
Seestrasse 42
7091 Breitenbrunn
T: +43 664 3426861
E: office@lichtenbergergonzalez.at
W: www.lichtenbergergonzalez.at
Kontakt: Martin Lichtenberger



Stand F40

| | |
|---|--------|
| 2017 Burgenland Klassik Chardonnay Ried Vogelsang AL: 13.0% RZ: 3.1 g/l SR: 5.8 g/l | Typ: 4 |
| 2017 Leithaberg DAC Reserve Grüner Veltliner "Fassprobe" AL: 13.0% RZ: 2.0 g/l SR: 5.9 g/l | Typ: 4 |
| 2017 Leithaberg DAC Reserve Weißburgunder Ried Hopferberg "Fassprobe" AL: 13.0% RZ: 2.1 g/l SR: 6.0 g/l | Typ: 4 |
| 2016 Leithaberg DAC Reserve Grüner Veltliner AL: 13.5% RZ: 2.2 g/l SR: 5.5 g/l | Typ: 4 |
| 2016 Leithaberg DAC Reserve Grüner Veltliner Ried Himmelreich | Typ: 4 |
| 2015 Leithaberg DAC Reserve Blaufränkisch AL: 13.5% RZ: 1.0 g/l SR: 5.3 g/l | Typ: 7 |

Liegenfeld

Burgenland | Leithaberg
Johannesstrasse 25
7082 Donnerskirchen
T: +43 2683 8307
E: weingut@liegenfeld.at
W: www.liegenfeld.at
Kontakt: Andreas Liegenfeld

WEINGUT
LIEGENFELD
DONNERSKIRCHEN



16 | Stand J61

| | |
|--|--------|
| Niederösterreich g.U. Sekt Reserve extra brut Cuvée AL: 12.0% RZ: 2.6 g/l SR: 6.7 g/l ZW, PN, GV, CH | Typ: 1 |
| 2017 Kamptal DAC Grüner Veltliner Langenloiser | Typ: 3 |
| 2016 Kamptal DAC Riesling Ried Langenloiser Steinmassl "1ÖTW" AL: 12.5% RZ: 1.3 g/l SR: 3.6 g/l | Typ: 4 |
| 2016 Kamptal DAC Grüner Veltliner Ried Langenloiser Käferberg "1ÖTW" AL: 13.5% RZ: 1.0 g/l SR: 4.9 g/l | Typ: 4 |
| 2015 Niederösterreich Cuvée Gumpoldskirchner AL: 12.5% RZ: 1.7 g/l SR: 4.8 g/l ZF, RG | Typ: 3 |
| 2015 Niederösterreich Pinot Noir "Gumpoldskirchen Anning" AL: 13.0% RZ: 1.2 g/l SR: 5.1 g/l | Typ: 7 |

Loimer Fred

Niederösterreich | Kamptal
Haindorfer Vögerlweg 23
3550 Langenlois
T: +43 2734 2239
E: weingut@loimer.at
W: www.loimer.at
Kontakt: Fred Loimer

LOIMER



Stand B11

| | |
|--|--------|
| 2017 Traisental DAC Grüner Veltliner "Engelberg" AL: 12.5% | Typ: 3 |
| 2017 Traisental DAC Grüner Veltliner Ried Rafasetzen Inzersdorf AL: 12.5% | Typ: 2 |
| 2016 Traisental DAC Grüner Veltliner Ried Rothenbart Inzersdorf "1ÖTW" AL: 13.0% | Typ: 3 |
| 2017 Traisental DAC Riesling "Engelberg" AL: 12.5% | Typ: 3 |
| 2017 Traisental DAC Riesling "Grillenbart" AL: 12.5% | Typ: 3 |
| 2017 Traisental DAC Grüner Veltliner "Zwiri" AL: 13.0% | Typ: 3 |

Ludwig Neumayer

Niederösterreich | Traisental
Dorfstraße 37
3131 Inzersdorf ob der Traisen
T: +43 2782 82985
E: neumayer@weinvomstein.at
W: www.weinvomstein.at
Kontakt: Ludwig Neumayer

NEUMAYER
DER WEIN VOM STEIN

Stand E26

| | |
|--|--------|
| 2017 Burgenland Klassik Grüner Veltliner AL: 12.0% RZ: 1.2 g/l SR: 5.2 g/l | Typ: 3 |
| 2017 Burgenland Klassik Welschriesling AL: 12.0% RZ: 4.0 g/l SR: 6.3 g/l | Typ: 3 |
| 2017 Burgenland Klassik Sauvignon Blanc AL: 12.5% RZ: 3.1 g/l SR: 6.0 g/l | Typ: 3 |
| 2015 Burgenland Klassik Chardonnay AL: 13.0% RZ: 3.5 g/l SR: 5.8 g/l | Typ: 3 |
| 2015 Neusiedlersee DAC Klassik Zweigelt "Heideboden" AL: 13.0% RZ: 3.2 g/l SR: 4.3 g/l | Typ: 6 |
| 2015 Burgenland Klassik Blaufränkisch AL: 13.5% RZ: 2.4 g/l SR: 5.0 g/l | Typ: 6 |

Lunzer

Burgenland | Neusiedlersee
Obere Hauptstrasse 20
7162 Tadtten
T: +43 2176 3270
E: heinrich@weingutlunzer.at
W: www.weingutlunzer.at
Kontakt: Heinrich Lunzer

Stand E05

| | |
|--|--------|
| 2017 Niederösterreich Klassik Grüner Veltliner | Typ: 2 |
| AL: 12.5% RZ: 2.5 g/l SR: 6.0 g/l | |
| 2017 Weinviertel DAC Grüner Veltliner | Typ: 3 |
| AL: 12.5% RZ: 1.5 g/l SR: 5.7 g/l | |
| 2015 Niederösterreich Reserve Grüner Veltliner "Alte Reben" | Typ: 4 |
| AL: 13.5% RZ: 1.0 g/l SR: 5.4 g/l | |
| 2017 Niederösterreich Klassik Sauvignon Blanc Ried Sonnleite | Typ: 3 |
| AL: 12.5% RZ: 2.0 g/l SR: 6.1 g/l | |
| 2017 Niederösterreich Klassik Muskateller Ried Haide | Typ: 3 |
| AL: 12.5% RZ: 2.5 g/l SR: 6.2 g/l | |
| 2017 Niederösterreich Eiswein Grüner Veltliner Ried Sonnleite | Typ: 9 |
| AL: 12.5% RZ: 130.0 g/l SR: 7.8 g/l | |

Lustig

Niederösterreich | Weinviertel
Rohrendorf 60
3741 Pulkau
T: +43 2946 2255
E: office@weingut-lustig.at
W: www.weingut-lustig.at
Kontakt: Erich Lustig



Stand D15

| | |
|--|--------|
| 2017 Wachau Federspiel Grüner Veltliner Ried Kollmütz | Typ: 3 |
| AL: 12.5% | |
| 2017 Wachau Federspiel Grüner Veltliner Ried Bachsatz | Typ: 3 |
| AL: 12.5% | |
| 2017 Wachau Smaragd Grüner Veltliner Ried Steinwand | Typ: 4 |
| AL: 13.0% | |
| 2017 Wachau Smaragd Riesling Ried Kollmütz | Typ: 4 |
| AL: 13.0% | |
| 2016 Wachau Cuvée "Pulp Fiction" | Typ: 2 |
| AL: 11.5% GM, FRV | |
| 2016 Wachau Grauer Burgunder Ried Postolern | Typ: 4 |
| AL: 12.5% | |

Machherndl

Niederösterreich | Wachau
Hauptstrasse 1
3610 Wösendorf in der Wachau
T: +43 2715 2282
E: office@machherndl.com
W: www.machherndl.com
Kontakt: Erich Machherndl



Stand F40

| | |
|--|--------|
| 2016 Leithaberg DAC Klassik Chardonnay Ried Pratsche AL: 13.5% RZ: 4.9 g/l SR: 6.1 g/l | Typ: 3 |
| 2016 Leithaberg DAC Klassik Pinot Blanc Ried Isel AL: 13.5% RZ: 3.9 g/l SR: 6.3 g/l | Typ: 3 |
| 2017 Burgenland Klassik Cuvée "Pink Bliss" AL: 11.5% RZ: 3.6 g/l SR: 6.7 g/l PN, STL, BF, CF, ME | Typ: 5 |
| 2016 Burgenland Zweigelt "Haide" AL: 12.9% RZ: 3.9 g/l SR: 1.0 g/l | Typ: 6 |
| 2015 Burgenland Reserve Cuvée "Furioso" AL: 13.5% RZ: 1.9 g/l SR: 5.3 g/l BF, CF, CS, ME | Typ: 7 |
| 2015 Leithaberg DAC Reserve Blaufränkisch "Hochberg" AL: 13.5% RZ: 2.5 g/l SR: 4.9 g/l | Typ: 7 |

MAD - Haus Marienberg

Burgenland | Leithaberg
Antonigasse 1
7063 Oggau am Neusiedler See
T: +43 2685 7207
E: office@weingut-mad.at
W: www.weingut-mad.at
Kontakt: Sebastian Siess

WEINGUT
MAD
HAUS MARIENBERG



Stand C39

| | |
|---|--------|
| 2017 Südsteiermark Welschriesling "Steirische Klassik" AL: 11.5% RZ: 1.2 g/l SR: 5.7 g/l | Typ: 3 |
| 2015 Südsteiermark Welschriesling Ried Sulz AL: 12.0% RZ: 1.5 g/l SR: 5.3 g/l | Typ: 3 |
| 2017 Südsteiermark Sauvignon Blanc "Steirische Klassik" AL: 12.5% RZ: 1.5 g/l SR: 6.2 g/l | Typ: 3 |
| 2015 Südsteiermark Sauvignon Blanc Ried Schusterberg "1STK" AL: 13.0% RZ: 3.5 g/l SR: 6.3 g/l | Typ: 4 |
| 2015 Südsteiermark Sauvignon Blanc Ried Hochstermetzberg "GSTK" AL: 13.5% RZ: 2.2 g/l SR: 6.4 g/l | Typ: 4 |
| 2015 Südsteiermark Morillon Ried Schusterberg "1STK" AL: 13.0% RZ: 2.5 g/l SR: 7.0 g/l | Typ: 4 |

Maitz Wolfgang

Steiermark | Südsteiermark
Ratsch 45
8461 Ratsch an der Weinstraße
T: +43 3453 2153
E: weingut@maitz.co.at
W: www.maitz.co.at
Kontakt: Wolfgang Maitz

WEINGUT | SÜDSTEIERMARK | ÖSTERREICH

MAITZ
WOLFGANG

Stand B19

| | |
|---|--------|
| 2014 Niederösterreich g.U. Sekt Reserve brut nature Cuvée | Typ: 1 |
| AL: 12.5% RZ: 1.8 g/l SR: 6.3 g/l CH, PN | |
| 2017 Wachau Pinot Blanc Ried Am Zaum | Typ: 3 |
| AL: 12.5% | |
| 2017 Kremstal DAC Grüner Veltliner Ried Höllgraben | Typ: 3 |
| AL: 12.5% | |
| 2016 Kremstal DAC Grüner Veltliner Ried Gottschelle "1ÖTW" | Typ: 4 |
| AL: 13.0% RZ: 3.7 g/l SR: 6.4 g/l | |
| 2016 Kremstal DAC Riesling Ried Steinbühel "1ÖTW" | Typ: 3 |
| AL: 13.0% RZ: 1.2 g/l SR: 7.0 g/l | |
| 2015 Niederösterreich Reserve Pinot Noir | Typ: 7 |
| AL: 13.0% | |

Malat

Niederösterreich | Kremstal
Hafnerstraße 12
3511 Palt
T: +43 2732 82934
E: weingut@malat.at
W: www.malat.at
Kontakt: DI Michael Malat



13 | Stand D30

| | |
|---|--------|
| 2016 Österreich Sekt Cuvée "Malteser Brut" | Typ: 1 |
| AL: 11.9% RZ: 3.4 g/l SR: 4.7 g/l GV, CH, PN | |
| 2017 Niederösterreich Grüner Veltliner Ried Hundschupfen | Typ: 3 |
| AL: 12.6% RZ: 3.4 g/l SR: 5.5 g/l | |
| 2017 Weinviertel DAC Klassik Grüner Veltliner | Typ: 3 |
| AL: 12.6% RZ: 3.7 g/l SR: 5.6 g/l | |
| 2015 Niederösterreich Zweigelt | Typ: 6 |
| AL: 12.8% RZ: 3.7 g/l SR: 5.0 g/l | |
| 2015 Niederösterreich Merlot | Typ: 7 |
| AL: 14.4% RZ: 2.4 g/l SR: 4.4 g/l | |
| 2015 Niederösterreich Cuvée "Kommende Mailberg" | Typ: 7 |
| AL: 14.7% RZ: 2.2 g/l SR: 4.8 g/l CS, ME | |

Malteser Ritterorden

Niederösterreich | Weinviertel
Mailberg 199
2024 Mailberg
T: +43 2943 2034
E: office@lenzmoser.at
W: www.lenzmoser.at
Kontakt: Friedrich Wimmer



Stand B17

| | |
|--|--------|
| 2017 Niederösterreich Roter Veltliner Ried Reisenthal | Typ: 4 |
| 2017 Niederösterreich Klassik Neuburger "Hommage" | Typ: 3 |
| 2017 Kremstal DAC Klassik Grüner Veltliner Ried Weitgasse AL: 12.0% RZ: 1.0 g/l SR: 5.0 g/l | Typ: 3 |
| 2016 Kremstal DAC Reserve Grüner Veltliner Ried Gedersdorfer Spiegel AL: 13.0% RZ: 1.5 g/l SR: 5.5 g/l | Typ: 4 |
| 2017 Kremstal DAC Klassik Riesling Ried Zehetnerin AL: 12.0% RZ: 1.0 g/l SR: 6.0 g/l | Typ: 3 |
| 2016 Kremstal DAC Reserve Riesling Ried Wieland AL: 12.5% RZ: 5.0 g/l SR: 6.4 g/l | Typ: 4 |

Mantlerhof

Niederösterreich | Kremstal
Brunn im Felde 50
3494 Gedersdorf
T: +43 2735 8248
E: weingut@mantlerhof.com
W: www.mantlerhof.com
Kontakt: DI Josef Mantler

MANTLERHOF 
KREMSTAL · Österreich



Stand E37

| | |
|---|--------|
| 2016 Burgenland Klassik Zweigelt "Alte Reben" AL: 13.0% RZ: 1.0 g/l SR: 5.3 g/l | Typ: 6 |
| 2016 Mittelburgenland DAC Blaufränkisch Ried Hochäcker "Alte Reben" AL: 13.0% RZ: 1.0 g/l SR: 5.2 g/l | Typ: 6 |
| 2015 Burgenland Klassik Cuvée "Triade" AL: 14.0% RZ: 1.0 g/l SR: 5.2 g/l BF, ZW, CS | Typ: 6 |
| 2013 Burgenland Cuvée "David's Show Reserve" AL: 14.5% RZ: 1.0 g/l SR: 5.5 g/l BF, CS | Typ: 7 |
| 2015 Burgenland Reserve Blaufränkisch "Dürrau" AL: 14.0% RZ: 1.0 g/l SR: 5.5 g/l | Typ: 7 |
| 2012 Burgenland Blaufränkisch "K12 Grand Reserve" AL: 14.5% RZ: 1.0 g/l SR: 6.0 g/l | Typ: 7 |

Maria Kerschbaum, Inhaber: David Kerschbaum

Burgenland | Mittelburgenland
Dreifaltigkeitsgasse 30
7322 Lackenbach
T: +43 2619 8505
E: maria@weingut-kerschbaum.at
W: www.weingut-kerschbaum.at
Kontakt: David Kerschbaum



Stand A11

| | |
|---|--------|
| 2017 Carnuntum Chardonnay AL: 13.2% RZ: 3.0 g/l SR: 5.9 g/l | Typ: 3 |
| 2016 Carnuntum Reserve Chardonnay Ried Schüttenberg AL: 13.8% RZ: 1.3 g/l SR: 4.7 g/l | Typ: 4 |
| 2016 Carnuntum Zweigelt "Rubin Carnuntum" AL: 13.4% RZ: 1.0 g/l SR: 5.7 g/l | Typ: 6 |
| 2016 Carnuntum Pinot Noir AL: 13.2% RZ: 1.0 g/l SR: 5.0 g/l | Typ: 6 |
| 2015 Carnuntum Cuvée "Redmont" AL: 14.0% RZ: 1.2 g/l ZW, BF, ME | Typ: 7 |
| 2015 Carnuntum Zweigelt Ried Kirchweingarten AL: 13.5% RZ: 1.2 g/l | Typ: 6 |

Markowitsch Gerhard

Niederösterreich | Carnuntum
Pfarrgasse 6
2464 Göttlesbrunn
T: +43 2162 8222
E: weingut@markowitsch.at
W: www.markowitsch.at
Kontakt: Gerhard Markowitsch

Markowitsch

Stand C02

| | |
|---|--------|
| 2017 Weinviertel DAC Grüner Veltliner AL: 12.0% | Typ: 3 |
| 2017 Niederösterreich Grüner Veltliner "Urkrystall" AL: 12.5% | Typ: 3 |
| 2017 Niederösterreich Grüner Veltliner Ried Soitzenberg AL: 12.5% | Typ: 3 |
| 2017 Niederösterreich Grüner Veltliner Ried Himmelreich "MLM" AL: 13.0% | Typ: 4 |
| 2017 Niederösterreich Chardonnay Ried Hiataberg AL: 13.0% | Typ: 4 |
| 2017 Niederösterreich Riesling Ried Stoitzenberg AL: 12.5% | Typ: 3 |

Maurer Leo

Niederösterreich | Weinviertel
Winzerstrasse 19
3743 Röschitz
T: +43 676 3583807
E: info@maurerwein.at
W: www.maurerwein.at
Kontakt: Leopold Maurer

MAURER



Stand A06

| | |
|---|--------|
| 2017 Wiener Gemischter Satz DAC Gemischter Satz "Mayer am Pfarrplatz" AL: 12.5% RZ: 2.7 g/l SR: 5.8 g/l | Typ: 3 |
| 2017 Wien Grüner Veltliner "Mayer am Pfarrplatz" AL: 12.8% RZ: 2.6 g/l SR: 5.9 g/l | Typ: 3 |
| 2017 Wien Klassik Sauvignon Blanc "Mayer am Pfarrplatz" AL: 13.0% RZ: 2.6 g/l SR: 6.8 g/l | Typ: 3 |
| 2017 Wien Reserve Riesling Ried Preussen-Nussberg "Mayer am Pfarrplatz" AL: 13.5% RZ: 3.7 g/l SR: 7.4 g/l | Typ: 4 |
| 2017 Wien Riesling Nussberg "Weißer Marmor" AL: 13.5% RZ: 5.3 g/l SR: 7.2 g/l | Typ: 4 |
| 2017 Wien Klassik Pinot Noir "Fräulein Rosé von Döbling" AL: 12.0% RZ: 3.1 g/l SR: 6.2 g/l | Typ: 5 |

Mayer am Pfarrplatz & Rotes Haus

Wien | Wien
Pfarrplatz 2
1190 Wien
T: +43 1 3360197
E: office@pfarrplatz.at
W: www.pfarrplatz.at
Kontakt: Paul Kiefer



Stand A30

| | |
|--|--------|
| 2017 Niederösterreich Klassik Grüner Veltliner "Na Alsdann" AL: 12.5% | Typ: 2 |
| 2010 Kremstal DAC Reserve Grüner Veltliner Ried Pellingen "Kaiserwetter" AL: 13.0% RZ: 5.0 g/l SR: 7.0 g/l | Typ: 4 |
| 2015 Burgenland Cuvée "Austrian Reserve" AL: 13.5% RZ: 3.0 g/l SR: 5.3 g/l BF, ZW, CS, ME | Typ: 7 |
| 2016 Niederösterreich Cuvée "Austrian Reserve" AL: 13.5% RZ: 3.0 g/l SR: 5.8 g/l GV, CH | Typ: 4 |
| 2015 Burgenland Klassik Zweigelt "Na Alsdann" AL: 13.5% RZ: 2.5 g/l SR: 5.2 g/l | Typ: 6 |

Mayr Ferdinand

Oberösterreich | Kremstal
Zypressengang 7
4048 Puchenuau
T: +43 676 7276605
E: office@ferdinand-mayr.at
W: www.ferdinand-mayr.at
Kontakt: Ferdinand Mayr



| | |
|--|--------|
| 2017 Südsteiermark Klassik Welschriesling AL: 12.0% RZ: 1.1 g/l SR: 6.3 g/l | Typ: 2 |
| 2017 Südsteiermark Gelber Muskateller Ried Steinbachberg AL: 12.5% RZ: 2.3 g/l SR: 6.2 g/l | Typ: 3 |
| 2017 Südsteiermark Sauvignon Blanc Gamlitz AL: 12.5% RZ: 1.8 g/l SR: 6.1 g/l | Typ: 3 |
| 2017 Südsteiermark Sauvignon Blanc Ried Steinbachberg AL: 13.0% RZ: 1.9 g/l SR: 6.3 g/l | Typ: 3 |
| 2015 Südsteiermark Sauvignon Blanc "Kisl" AL: 13.5% RZ: 1.8 g/l SR: 6.3 g/l | |
| 2017 Südsteiermark Chardonnay Ried Steinbachberg AL: 13.0% RZ: 1.1 g/l SR: 6.1 g/l | Typ: 4 |

Meinhardt Hube

Steiermark | Südsteiermark
Fresing 24
8441 Fresing
T: +43 3456 2303
E: office@meinhardthube.com
W: www.meinhardthube.com
Kontakt: Gerhard Wohlmuth jun.



MEINHARDT HUBE
ANNO 1574

| | |
|---|--------|
| 2017 Burgenland Grauburgunder "Foam Weiß" AL: 12.0% RZ: 1.0 g/l SR: 4.6 g/l | Typ: 1 |
| 2016 Burgenland Grauburgunder "Graupert" AL: 11.5% RZ: 1.0 g/l SR: 5.1 g/l | Typ: 4 |
| 2015 Burgenland Roter Traminer "Konkret Weiß" AL: 12.5% RZ: 1.6 g/l SR: 5.9 g/l | |
| 2017 Burgenland Pinot Noir AL: 11.5% RZ: 1.0 g/l SR: 5.4 g/l | |
| 2014 Burgenland Zweigelt "Graupert" AL: 13.0% RZ: 1.0 g/l SR: 5.3 g/l | Typ: 7 |
| 2014 Burgenland Cuvée "Konkret" AL: 13.5% RZ: 1.1 g/l SR: 5.8 g/l STL, BF | Typ: 7 |

Meinklang

Burgenland | Neusiedlersee
Hauptstraße 86
7152 Pamhagen
T: +43 2174 216811
E: office@meinklang.at
W: www.meinklang.at
Kontakt: Niklas Peltzer

MEINKLANG



Demeter-Hof



Stand E17

| | |
|---|--------|
| 2017 Burgenland Welschriesling | Typ: 3 |
| 2017 Burgenland Grüner Veltliner | Typ: 3 |
| 2017 Burgenland Weißburgunder | Typ: 3 |
| 2015 Neusiedlersee DAC Zweigelt | Typ: 7 |
| 2015 Burgenland St. Laurent | Typ: 6 |
| 2015 Burgenland Merlot | Typ: 6 |

Michlits-Stadlmann

Burgenland | Neusiedlersee
Hauptstrasse 12
7161 Sankt Andrä am Zicksee
T: +43 2176 2384
E: office@weingut-stadlmann.com
W: www.weingut-stadlmann.com
Kontakt: Franz Stadlmann



Stand D20

| | |
|--|--------|
| 2016 Burgenland Blaufränkisch | Typ: 6 |
| 2015 Burgenland Reserve Blaufränkisch | Typ: 7 |

Moric - Roland Velich

Burgenland | Leithaberg
Kirchengasse 3
7051 Großhöflein
T: +43 664 4003231
E: office@morice.at
W: www.moric.at
Kontakt: Roland Velich

MORIC

Stand F36

| | |
|--|--------|
| 2017 Burgenland Klassik Syrah "Harys Syrah gleichepresst" AL: 12.5% | Typ: 2 |
| 2017 Burgenland Klassik Gemischter Satz AL: 12.5% | Typ: 2 |
| 2015 Leithaberg DAC Chardonnay Ried Scheibenberg AL: 14.0% RZ: 1.0 g/l SR: 6.1 g/l | Typ: 4 |
| 2015 Burgenland Klassik Blaifränkisch "Leithakalk" AL: 13.0% RZ: 1.1 g/l SR: 5.4 g/l | Typ: 6 |
| 2013 Leithaberg DAC Blaifränkisch Ried Hummelbühel AL: 13.5% RZ: 1.0 g/l SR: 5.8 g/l | Typ: 7 |
| 2015 Burgenland Reserve Merlot "Joachimstal" AL: 14.0% RZ: 1.0 g/l SR: 5.7 g/l | Typ: 7 |

Moser Hans

Burgenland | Leithaberg
St. Georgener Hauptstrasse 13
7000 Eisenstadt
T: +43 2682 66607
E: weingut@hans-moser.at
W: www.hans-moser.at
Kontakt: Hans Moser



Stand B15

| | |
|---|--------|
| 2017 Kremstal DAC Klassik Grüner Veltliner Ortswein "Karmeliter" AL: 12.5% RZ: 1.7 g/l SR: 5.5 g/l | Typ: 3 |
| 2017 Kremstal DAC Klassik Grüner Veltliner Ortswein "Kaiserstiege" AL: 13.0% RZ: 1.0 g/l SR: 5.6 g/l | Typ: 3 |
| 2016 Kremstal DAC Reserve Grüner Veltliner Ried Gebling "Der Löss 1ÖTW" AL: 13.5% RZ: 1.0 g/l SR: 5.2 g/l | Typ: 4 |
| 2011 Kremstal DAC Reserve Grüner Veltliner Ried Gebling "Der Löss" AL: 14.0% RZ: 2.8 g/l | Typ: 4 |
| 2017 Kremstal DAC Klassik Riesling Ortswein "Kaiserstiege" AL: 12.5% RZ: 1.0 g/l SR: 6.7 g/l | Typ: 3 |
| 2016 Kremstal DAC Reserve Riesling Ried Gebling "Kellerterrassen 1ÖTW" AL: 13.5% RZ: 6.6 g/l SR: 5.1 g/l | Typ: 4 |

Moser Hermann

Niederösterreich | Kremstal
Bahnstraße 36
3495 Rohrendorf bei Krems
T: +43 2732 83841
E: office@moser-hermann.at
W: www.moser-hermann.at
Kontakt: Martin Moser



Stand E29

| | |
|--|--------|
| 2015 Neusiedlersee DAC Klassik Zweigelt "Peiso Süd" AL: 12.5% | Typ: 6 |
| 2017 Burgenland Klassik Grüner Veltliner "terra austria" AL: 11.5% | Typ: 2 |
| 2015 Burgenland Klassik Zweigelt "terra austria" AL: 12.5% | Typ: 6 |

Moser Weine GmbH

Burgenland | Neusiedlersee
Am Heideboden 1
7122 Gols
T: +43 2173 2272
E: office@moserweine.at
W: www.moserweine.at
Kontakt: Gernot Moser

Stand A28

| | |
|---|--------|
| 2017 Kremstal DAC Grüner Veltliner Ried Kremser Kogl AL: 12.5% RZ: 1.5 g/l SR: 6.0 g/l | Typ: 3 |
| 2017 Kremstal DAC Grüner Veltliner Ried Neuberg AL: 13.0% RZ: 3.0 g/l SR: 6.0 g/l | Typ: 3 |
| 2017 Kremstal DAC Riesling Ried Silberbichl AL: 12.5% RZ: 4.0 g/l SR: 6.5 g/l | Typ: 3 |
| 2016 Kremstal DAC Reserve Grüner Veltliner Ried Gottschelle AL: 13.5% RZ: 3.9 g/l SR: 5.4 g/l | Typ: 4 |
| 2016 Kremstal DAC Reserve Riesling Ried Leiten AL: 13.5% RZ: 1.5 g/l SR: 6.2 g/l | Typ: 4 |
| 2015 Niederösterreich Zweigelt "Göttweiger Berg" AL: 13.0% RZ: 2.3 g/l SR: 5.2 g/l | Typ: 6 |

Müller

Niederösterreich | Kremstal
Hollenburgerstraße 12
3508 Krustetten
T: +43 2739 2691
E: info@weingutmueller.at
W: www.weingutmueller.at
Kontakt: Leopold Müller



Stand A30

| | |
|--|--------|
| 2017 Kremstal DAC Klassik Grüner Veltliner "HM12" | Typ: 2 |
| 2017 Kremstal DAC Klassik Grüner Veltliner "Großer Satz" AL: 12.5% | Typ: 3 |
| 2017 Kremstal DAC Klassik Grüner Veltliner Ried Hochrain AL: 13.0% | Typ: 3 |
| 2016 Kremstal DAC Klassik Riesling Ried Steiner Point AL: 12.5% | Typ: 3 |
| 2016 Kremstal DAC Reserve Riesling Ried Steinbühel AL: 13.5% RZ: 2.7 g/l SR: 6.8 g/l | Typ: 4 |
| 2015 Österreich Sekt Cuvée "MG Brut Reserve" AL: 12.5% RZ: 1.5 g/l PB, WR | Typ: 1 |

Müller-Grossmann

Niederösterreich | Kremstal
Lindengasse 25
3511 Furth bei Göttweig
T: +43 2732 83146
E: office@mueller-grossmann.at
W: www.mueller-grossmann.at
Kontakt: Marlies Müller

WEINGUT 
MÜLLER-
GROSSMANN



Stand A32

| | |
|--|--------|
| 2017 Niederösterreich Grüner Veltliner "Löss" AL: 12.0% RZ: 2.5 g/l SR: 6.1 g/l | Typ: 2 |
| 2017 Niederösterreich Grüner Veltliner Ried Spiegel | Typ: 3 |
| 2017 Kremstal DAC Grüner Veltliner Ried Weinzierlberg AL: 12.5% RZ: 3.2 g/l SR: 6.2 g/l | Typ: 3 |
| 2016 Niederösterreich Klassik Riesling Ried Faucha | Typ: 3 |
| 2016 Niederösterreich Klassik Muskateller Ried Weinzierlberg AL: 12.1% RZ: 1.8 g/l SR: 6.6 g/l | Typ: 2 |
| 2006 Niederösterreich Reserve Zweigelt Ried Wolfsgraben AL: 13.4% RZ: 2.4 g/l SR: 4.8 g/l | Typ: 4 |

Müllner

Niederösterreich | Kremstal
Körnermarkt 10
3500 Krems an der Donau
T: +43 2732 82196
E: office@weingut-muellner.at
W: www.weingut-muellner.at
Kontakt: Johann Müllner

JOHANN MÜLLNER
KREMS · AUSTRIA

Stand F11

| | |
|---|--------|
| 2017 Burgenland Sauvignon Blanc AL: 12.5% RZ: 3.5 g/l SR: 6.1 g/l | Typ: 3 |
| 2017 Burgenland Chardonnay "Heideboden" AL: 13.5% RZ: 3.2 g/l SR: 4.9 g/l | Typ: 3 |
| 2015 Neusiedlersee DAC Reserve Zweigelt Ried Illmitzer Römerstein AL: 13.5% RZ: 1.0 g/l SR: 4.5 g/l | Typ: 7 |
| 2015 Neusiedlersee DAC Klassik Zweigelt AL: 13.0% RZ: 2.4 g/l SR: 4.8 g/l | Typ: 6 |
| 2016 Burgenland Cuvée "Heideboden Reserve" AL: 13.0% RZ: 1.0 g/l SR: 4.9 g/l ZW, BF, ME, CS | Typ: 7 |
| 2015 Burgenland TBA Welschriesling "Siddhartha" AL: 9.0% RZ: 196.4 g/l SR: 6.9 g/l | Typ: 9 |

Münzenrieder

Burgenland | Neusiedlersee
Wallernerstrasse 27
7143 Apetlon
T: +43 2175 2259
E: info@muenzenrieder.at
W: www.muenzenrieder.at
Kontakt: Johannes Münzenrieder

muenzenrieder
for weissuess

Stand F04

| | |
|---|--------|
| 2016 Carnuntum Cuvée "Prellenkirchen" AL: 12.0% RZ: 1.0 g/l SR: 7.0 g/l GV, R | Typ: 3 |
| 2015 Carnuntum Reserve Cuvée "Vom Berg" AL: 13.0% RZ: 1.4 g/l SR: 4.9 g/l BF, SYR | Typ: 7 |
| 2016 Carnuntum Blaufränkisch "Samt & Seide" AL: 13.0% RZ: 1.0 g/l SR: 5.0 g/l | Typ: 7 |
| 2014 Carnuntum Blaufränkisch "Liebkind" | Typ: 7 |
| 2014 Carnuntum Blaufränkisch Ried Spitzerberg AL: 12.5% | Typ: 6 |
| 2015 Carnuntum Blaufränkisch Ried Spitzerberg AL: 13.6% RZ: 1.2 g/l SR: 5.4 g/l | Typ: 6 |

Muhr-van der Niepoort

Niederösterreich | Carnuntum
Schulgasse 21
2464 Göttesbrunn
T: +43 664 1804039
E: d.muhr@wine-partners.at
Kontakt: Dorli Muhr



Stand B47

| | |
|--|--------|
| 2016 Südsteiermark Sauvignon Blanc "Reverenz" AL: 12.5% RZ: 1.4 g/l SR: 7.0 g/l | Typ: 4 |
| 2015 Südsteiermark Reserve Chardonnay "Grubthal" AL: 13.0% RZ: 4.4 g/l SR: 5.9 g/l | Typ: 4 |
| 2017 Südsteiermark Klassik Sauvignon Blanc AL: 12.0% RZ: 1.1 g/l SR: 5.8 g/l | Typ: 3 |
| 2016 Südsteiermark Weißburgunder "Reverenz" AL: 12.5% RZ: 5.1 g/l SR: 6.0 g/l | Typ: 3 |
| 2017 Südsteiermark Klassik Welschriesling AL: 11.5% RZ: 2.4 g/l SR: 6.8 g/l | Typ: 2 |
| 2015 Südsteiermark Grauburgunder "Rieglbauer" AL: 13.0% RZ: 2.5 g/l SR: 5.4 g/l | Typ: 4 |

MUSTER.gamlitz

Steiermark | Südsteiermark
Grubtal 14
8462 Gamlitz
T: +43 3453 2300
E: weingut@muster-gamlitz.at
W: www.muster-gamlitz.at
Kontakt: Reinhard Muster

M U S T E R .
gamlitz

Stand C07

| | |
|--|--------|
| 2017 Kamptal DAC Klassik Grüner Veltliner "VelKam Veltliner Kamptal" AL: 12.0% RZ: 2.0 g/l SR: 5.0 g/l | Typ: 2 |
| 2017 Niederösterreich Klassik Grüner Veltliner AL: 12.5% RZ: 1.0 g/l SR: 5.5 g/l | Typ: 3 |
| 2017 Kamptal DAC Klassik Grüner Veltliner Ried Kittmannsberg AL: 13.0% RZ: 2.0 g/l SR: 5.5 g/l | Typ: 3 |
| 2017 Kamptal DAC Klassik Grüner Veltliner Ried Steinmassl AL: 13.0% RZ: 3.0 g/l SR: 5.5 g/l | Typ: 4 |
| 2015 Kamptal DAC Reserve Grüner Veltliner "Gigant" AL: 14.0% RZ: 1.5 g/l SR: 4.4 g/l | Typ: 4 |
| 2016 Kamptal DAC Reserve Riesling "Gigant" AL: 13.5% RZ: 3.0 g/l SR: 6.0 g/l | Typ: 4 |

Nastl

Niederösterreich | Kamptal
Gartenzeile 17
3550 Langenlois
T: +43 2734 2903
E: office@nastl.at
W: www.nastl.at
Kontakt: Renate Nastl

Nastl
Austrian wine since 1656



Stand F28

| | |
|---|--------|
| 2017 Burgenland Klassik Welschriesling AL: 12.0% RZ: 1.0 g/l SR: 5.9 g/l | Typ: 3 |
| 2017 Burgenland Klassik Chardonnay AL: 13.0% RZ: 1.0 g/l SR: 6.0 g/l | Typ: 3 |
| 2016 Leithaberg DAC Cuvée AL: 12.5% RZ: 3.9 g/l SR: 5.1 g/l CH, GV | Typ: 4 |
| 2017 Burgenland Klassik Zweigelt AL: 12.8% RZ: 1.0 g/l SR: 5.2 g/l | Typ: 6 |
| 2015 Leithaberg DAC Blaufränkisch AL: 13.5% RZ: 1.0 g/l SR: 5.1 g/l | Typ: 7 |
| 2015 Leithaberg DAC Blaufränkisch Ried Feurer AL: 13.8% RZ: 1.0 g/l SR: 5.2 g/l | Typ: 7 |

Nehrer

Burgenland | Leithaberg
St. Georgener Hauptstrasse 16
7000 Eisenstadt
T: +43 2682 64380
E: weingut@nehrer.at
W: www.nehrer.at
Kontakt: DI Hans Nehrer



Stand F10

| | |
|--|--------|
| 2017 Carnuntum Klassik Grüner Veltliner AL: 12.5% RZ: 1.5 g/l SR: 6.1 g/l | Typ: 3 |
| 2016 Carnuntum Weißer Burgunder Ried Bärnreiser AL: 13.5% RZ: 5.0 g/l SR: 6.5 g/l | Typ: 4 |
| 2016 Carnuntum Zweigelt "Rubin Carnuntum" AL: 13.5% RZ: 1.0 g/l SR: 5.2 g/l | Typ: 6 |
| 2015 Carnuntum Cuvée "Edles Tal" AL: 14.0% RZ: 1.0 g/l SR: 5.1 g/l ZW, ME, SYR | Typ: 7 |
| 2015 Carnuntum Zweigelt Ried Haidacker AL: 13.5% RZ: 1.0 g/l SR: 5.1 g/l | Typ: 7 |
| 2015 Carnuntum Cuvée "Anna-Christina" AL: 14.0% RZ: 1.1 g/l SR: 5.2 g/l ZW, ME, CS | Typ: 7 |

Netzl Franz & Christine

Niederösterreich | Carnuntum
Rosenbergstrasse 17
2464 Göttesbrunn-Arbesthal
T: +43 2162 8236
E: weingut@netzl.com
W: www.netzl.com
Kontakt: Christina Artner-Netzl



Stand C43

| | |
|--|--------|
| 2017 Vulkanland Steiermark Gelber Muskateller "Steirische Klassik" | Typ: 3 |
| 2017 Vulkanland Steiermark Grauburgunder "Steirische Klassik Bio" | Typ: 3 |
| 2017 Vulkanland Steiermark Weißburgunder Ried Klausen "1STK Bio" | Typ: 4 |
| 2016 Vulkanland Steiermark Sauvignon Blanc Ried Moarfeitl "GSTK Bio" | Typ: 4 |
| 2017 Vulkanland Steiermark Roter Traminer Ried Steintal "1STK Bio" | Typ: 4 |
| 2015 Vulkanland Steiermark Pinot Noir Ried Klausen AL: 13.5% RZ: 0.4 g/l SR: 4.9 g/l | Typ: 7 |

Neumeister

Steiermark | Vulkanland Steiermark
Straden 42
8345 Straden
T: +43 3473 8308
E: weingut@neumeister.cc
W: www.neumeister.cc
Kontakt: Christoph Neumeister

WEINGUT
NEUMEISTER



Stand B17

| | |
|--|--------|
| 2017 Niederösterreich Grüner Veltliner "Freiheit" | Typ: 2 |
| AL: 12.0% RZ: 2.4 g/l SR: 6.7 g/l | |
| 2017 Kremstal DAC Klassik Grüner Veltliner "Piri" | Typ: 3 |
| AL: 12.5% RZ: 2.1 g/l SR: 6.6 g/l | |
| 2016 Kremstal DAC Reserve Grüner Veltliner Ried Pellingen "1ÖTW Privat" | Typ: 4 |
| AL: 13.0% RZ: 3.2 g/l SR: 5.7 g/l | |
| 2017 Kremstal DAC Klassik Rheinriesling "Piri" | Typ: 3 |
| AL: 13.0% RZ: 2.1 g/l SR: 7.1 g/l | |
| 2016 Kremstal DAC Reserve Rheinriesling Ried Pellingen "1ÖTW Privat" | Typ: 4 |
| AL: 13.0% RZ: 6.9 g/l SR: 7.3 g/l | |
| 2017 Niederösterreich Sauvignon Blanc | Typ: 3 |
| AL: 13.0% RZ: 2.0 g/l SR: 7.0 g/l | |

Nigl

Niederösterreich | Kremstal
Kirchenberg 1
3541 Senftenberg
T: +43 2719 2609
E: info@weingutnigl.at
W: www.weingutnigl.at
Kontakt: Martin Nigl

Nigl

Stand C14

| | |
|--|--------|
| 2017 Wachau Federspiel Grüner Veltliner Ried Im Weingebirge | Typ: 3 |
| 2014 Wachau Smaragd Grüner Veltliner Ried Im Weingebirge AL: 12.5% RZ: 3.0 g/l SR: 5.8 g/l | Typ: 3 |
| 2016 Wachau Federspiel Riesling Ried Vom Stein AL: 12.0% | Typ: 3 |
| 2011 Wachau Federspiel Riesling Ried Vom Stein AL: 12.0% RZ: 3.8 g/l SR: 6.8 g/l | Typ: 3 |
| 2014 Wachau Riesling Ried Steiner Hund AL: 12.5% RZ: 4.7 g/l SR: 6.3 g/l | Typ: 3 |
| 2004 Wachau Riesling "Steinriesler" AL: 12.0% RZ: 4.0 g/l SR: 7.0 g/l | Typ: 3 |

Nikolaihof Wachau

Niederösterreich | Wachau
Nikolaigasse 3
3512 Mautern an der Donau
T: +43 2732 82901
E: wein@nikolaihof.at
W: www.nikolaihof.at
Kontakt: Nikolaus Saahs

WACHAU



Stand C01a

| | |
|---|--------|
| 2017 Wagram Reserve Grüner Veltliner "Wagramlöss" AL: 12.5% | Typ: 3 |
| 2017 Wagram Reserve Grüner Veltliner Ried Schafflerberg AL: 13.5% | Typ: 4 |
| 2016 Wagram Reserve Grüner Veltliner "Engilmar" AL: 13.5% | Typ: 8 |
| 2017 Wagram Reserve Roter Veltliner Ried Eisenhut AL: 14.0% | Typ: 8 |
| 2016 Wagram Reserve Traminer Ried Fuxberg AL: 14.0% | Typ: 8 |
| 2017 Wagram Reserve Weißburgunder Ried Mittersteig AL: 13.5% | Typ: 4 |

Nimmervoll

Niederösterreich | Wagram
Steingassl 30
3470 Engelmansbrunn
T: +43 676 9503682
E: office@nimmervoll.cc
W: www.nimmervoll.cc
Kontakt: Gregor Nimmervoll

Nimmervoll
Engelmansbrunn
Wagram

Stand A01

| | |
|--|--------|
| 2016 Burgenland Grüner Veltliner "Manila" AL: 11.5% RZ: 1.1 g/l SR: 6.3 g/l | Typ: 2 |
| 2016 Leithaberg DAC Chardonnay "Freudshofer" AL: 12.5% RZ: 1.3 g/l SR: 5.2 g/l | Typ: 4 |
| 2016 Burgenland Blafränkisch "Manila" AL: 12.5% RZ: 0.5 g/l SR: 6.7 g/l | Typ: 6 |
| 2016 Burgenland Cuvée "Pannobile" AL: 13.0% RZ: 1.0 g/l SR: 5.5 g/l ZW, BF | Typ: 7 |
| 2016 Leithaberg DAC Blafränkisch "Altenberg" AL: 13.0% RZ: 1.0 g/l SR: 5.5 g/l | Typ: 7 |
| 2013 Burgenland Blafränkisch "Tannenberg" AL: 13.5% RZ: 1.0 g/l SR: 5.8 g/l | Typ: 7 |

Nittnaus Anita & Hans

Burgenland | Neusiedlersee
Untere Hauptstrasse 49
7122 Gols
T: +43 2173 2248
E: office@nittnaus.at
W: www.nittnaus.at
Kontakt: Martin Nittnaus



Stand E45

| | |
|--|--------|
| 2017 Burgenland Sauvignon Blanc | |
| 2017 Burgenland Chardonnay | |
| 2015 Burgenland Zweigelt | |
| 2015 Burgenland Blafränkisch | |
| 2015 Burgenland Beerenauslese Cuvée "Exquisit" AL: 11.0% RZ: 175.8 g/l SR: 6.5 g/l GV, CH, WR, PB, S88 | Typ: 9 |
| 2015 Burgenland TBA Cuvée "Exquisit" AL: 10.5% RZ: 214.8 g/l SR: 6.9 g/l S88, CH | Typ: 9 |

Nittnaus Hans u. Christine

Burgenland | Neusiedlersee
Untere Hauptstrasse 105
7122 Gols
T: +43 2173 2186
E: weingut@nittnaus.net
W: www.nittnaus.net
Kontakt: Andreas Nittnaus



Stand D02b

| | |
|--|--------|
| Österreich Sekt Cuvée AL: 12.0% RZ: 3.0 g/l SR: 6.2 g/l GV, CH, ZW | Typ: 1 |
| 2017 Weinviertel DAC Klassik Grüner Veltliner AL: 12.5% RZ: 1.0 g/l SR: 6.0 g/l | Typ: 3 |
| 2015 Niederösterreich Klassik Chardonnay AL: 13.5% RZ: 1.0 g/l SR: 4.2 g/l | Typ: 4 |
| 2016 Niederösterreich Weißburgunder AL: 12.0% RZ: 1.0 g/l SR: 5.5 g/l | Typ: 3 |
| 2013 Niederösterreich Roesler AL: 14.0% RZ: 1.0 g/l SR: 5.9 g/l | Typ: 7 |
| 2014 Niederösterreich Grüner Veltliner Ried Gaisberg AL: 12.0% RZ: 1.0 g/l SR: 5.5 g/l | Typ: 3 |

Obenaus Martin

Niederösterreich | Weinviertel
Lange Zeile 24
3704 Glaubendorf
T: +43 664 2490742
E: office@weingut-obenaus.at
W: www.weingut-obenaus.at
Kontakt: Martin Obenaus



Stand D24

| | |
|---|--------|
| 2017 Burgenland Klassik Cuvée "Casual White" AL: 12.0% RZ: 1.0 g/l SR: 6.0 g/l GM, MO, SB | Typ: 2 |
| 2015 Burgenland Klassik Cuvée "Casual Red" AL: 13.0% RZ: 1.0 g/l SR: 5.3 g/l ZW, BF, ROE | Typ: 6 |
| 2016 Burgenland Reserve Grauburgunder Ried Fuchsloch AL: 14.5% RZ: 1.5 g/l SR: 6.8 g/l | Typ: 4 |
| 2016 Burgenland Reserve Sauvignon Blanc AL: 13.5% RZ: 1.0 g/l SR: 7.1 g/l | Typ: 4 |
| 2015 Burgenland Reserve Cuvée "Tiglet" AL: 13.0% RZ: 1.0 g/l SR: 5.1 g/l ZW, BF | Typ: 7 |
| 2015 Burgenland Reserve Blaifränkisch "Vierteljoch" AL: 13.0% RZ: 1.0 g/l SR: 5.5 g/l | Typ: 7 |

Opitz Michael

Burgenland | Neusiedlersee
Quergasse 17
7143 Apetlon
T: +43 2175 3158
E: office@wein-opitz.at
W: www.wein-opitz.at
Kontakt: Michael Opitz

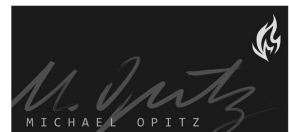

Stand B02b

| | |
|--|--------|
| 2017 Niederösterreich Grüner Veltliner "Am Berg" AL: 11.5% RZ: 2.0 g/l SR: 6.0 g/l | Typ: 2 |
| 2017 Wagram Klassik Grüner Veltliner "Fass 4" AL: 12.5% RZ: 2.0 g/l SR: 6.1 g/l | Typ: 3 |
| 2017 Wagram Grüner Veltliner "Der Ott" AL: 12.5% RZ: 2.0 g/l SR: 6.5 g/l | Typ: 4 |
| 2016 Wagram Grüner Veltliner Ried Feuersbrunner Spiegel "1ÖTW" AL: 12.5% RZ: 1.6 g/l SR: 6.0 g/l | Typ: 4 |
| 2016 Kamptal DAC Grüner Veltliner Ried Engabrunner Stein "1ÖTW" AL: 13.0% RZ: 1.2 g/l SR: 5.3 g/l | Typ: 4 |
| 2016 Wagram Grüner Veltliner Ried Feuersbrunner Rosenberg "1ÖTW" AL: 13.0% RZ: 1.0 g/l SR: 5.4 g/l | Typ: 4 |

Ott Bernhard

Niederösterreich | Wagram
Neufang 36
3483 Feuersbrunn
T: +43 2738 2257
E: bernhard@ott.at
W: www.ott.at
Kontakt: Bernhard Ott

• OTT •



Stand A09

| | |
|--|--------|
| 2017 Burgenland Klassik Chardonnay AL: 12.5% RZ: 1.3 g/l SR: 6.4 g/l | Typ: 3 |
| 2016 Burgenland Klassik Zweigelt AL: 12.5% RZ: 1.0 g/l SR: 6.1 g/l | Typ: 6 |
| 2016 Burgenland Klassik Blaufränkisch "Heideboden" AL: 12.5% RZ: 1.0 g/l SR: 6.0 g/l | Typ: 6 |
| 2016 Burgenland Klassik Cuvée "Lust & Leben" AL: 12.0% RZ: 1.0 g/l SR: 5.8 g/l ZW, BF, STL | Typ: 6 |
| 2015 Burgenland Cuvée "Pannobile" AL: 13.0% RZ: 1.0 g/l SR: 6.1 g/l BF, ZW, STL | Typ: 6 |
| 2015 Burgenland Blaufränkisch Ried Ungerberg AL: 13.0% RZ: 1.1 g/l SR: 5.4 g/l | Typ: 7 |

Paul Achs

Burgenland | Neusiedlersee
Neubaugasse 13
7122 Gols
T: +43 2173 2367
E: office@paul-achs.at
W: www.paul-achs.at
Kontakt: Paul Achs



Stand F08

| | |
|--|--------|
| 2016 Carnuntum Reserve Grüner Veltliner Ried Rothenberg Höflein AL: 14.0% RZ: 2.5 g/l SR: 5.9 g/l | Typ: 4 |
| 2016 Carnuntum Zweigelt "Rubin Carnuntum Selection" AL: 14.0% RZ: 1.7 g/l SR: 5.1 g/l | Typ: 7 |
| 2015 Carnuntum Reserve Zweigelt Ried Steinacker Höflein AL: 14.0% RZ: 1.5 g/l SR: 5.7 g/l | Typ: 7 |
| 2015 Carnuntum Reserve Blaufränkisch Ried Spitzerberg Prellenkirchen AL: 13.5% RZ: 1.4 g/l SR: 5.8 g/l | Typ: 7 |
| 2014 Carnuntum Reserve Blaufränkisch Ried Spitzerberg Prellenkirchen AL: 13.5% RZ: 1.4 g/l SR: 5.6 g/l | Typ: 7 |
| 2015 Carnuntum Reserve Cuvée Ried Bühl Höflein AL: 14.0% RZ: 1.5 g/l SR: 5.4 g/l ZW, BF, ME | Typ: 7 |

Payr

Niederösterreich | Carnuntum
Dorfstrasse 18
2465 Höflein
T: +43 2162 62356
E: robert@weingut-payr.at
W: www.weingut-payr.at
Kontakt: Robert Payr

WEINGUT
PAYR



Stand C12

| | |
|---|--------|
| 2017 Weinviertel DAC Klassik Grüner Veltliner "Zeisen" AL: 12.5% | Typ: 3 |
| 2017 Weinviertel DAC Reserve Grüner Veltliner "Golden" | Typ: 4 |
| 2016 Niederösterreich Reserve Riesling "Passion" | Typ: 4 |
| 2015 Niederösterreich Reserve Chardonnay "Rossern Grand Reserve" | Typ: 4 |
| 2015 Niederösterreich Reserve St. Laurent "Altenberg" AL: 13.0% RZ: 3.3 g/l SR: 4.9 g/l | Typ: 7 |
| 2015 Niederösterreich Reserve Zweigelt "Burggarten" AL: 13.5% RZ: 4.2 g/l SR: 5.1 g/l | Typ: 7 |

Pfaffl R&A

Niederösterreich | Weinviertel
Schulgasse 21
2100 Stetten
T: +43 2262 673423
E: wein@pfaffl.at
W: www.pfaffl.at
Kontakt: Heidemarie Fischer



Stand E41

| | |
|--|--------|
| 2017 Burgenland Klassik Cuvée "Offspring by Pfnеisl" AL: 12.0% RZ: 2.5 g/l SR: 6.1 g/l GV, SB | Typ: 2 |
| 2015 Burgenland Klassik Cuvée "Offspring by Pfnеisl" AL: 13.5% RZ: 1.0 g/l SR: 5.0 g/l BF, ZW | Typ: 6 |
| 2016 Mittelburgenland DAC Klassik Blaufränkisch AL: 13.0% RZ: 1.0 g/l SR: 5.3 g/l | Typ: 6 |
| 2015 Burgenland Reserve Syrah "Shiraz Maria's Vineyard" AL: 14.0% RZ: 1.0 g/l SR: 5.1 g/l | Typ: 7 |
| 2013 Burgenland Reserve Cabernet Sauvignon Hochbaum "Offspring by Pfnеisl" AL: 14.5% RZ: 1.0 g/l SR: 5.5 g/l | Typ: 7 |
| 2015 Burgenland Reserve Cuvée "Pentagon" AL: 14.0% RZ: 1.0 g/l SR: 5.5 g/l PN, BF, ME, CS, SYR | Typ: 7 |

Pfnеisl Gerhard

Burgenland | Mittelburgenland
Karnnergasse 30
7301 Deutschkreutz
T: +43 2613 80048
E: wein@weingut-pfnеisl.at
W: www.weingut-pfnеisl.at
Kontakt: Lisa Kölly-Pfnеisl



Stand D18

| | |
|--|--------|
| 2017 Wachau Grüner Veltliner Dürnstein AL: 12.5% | Typ: 3 |
| 2016 Wachau Grüner Veltliner Ried Dürnsteiner Supperin AL: 13.0% | Typ: 3 |
| 2016 Wachau Grüner Veltliner Ried Dürnsteiner Kellerberg AL: 13.5% | Typ: 4 |
| 2017 Wachau Riesling Loiben AL: 12.0% | Typ: 3 |
| 2016 Wachau Riesling Ried Loibner Loibenberg AL: 13.0% RZ: 5.4 g/l SR: 6.9 g/l | Typ: 3 |
| 2016 Wachau Riesling Ried Dürnsteiner Kellerberg AL: 13.0% | Typ: 4 |

Pichler-Krutzler

Niederösterreich | Wachau
Oberloiben 16
3601 Dürnstein
T: +43 2732 71806
E: office@pichler-krutzler.at
W: www.pichler-krutzler.at
Kontakt: Elisabeth Pichler-Krutzler



Stand F02

| | |
|---|--------|
| 2015 Carnuntum Klassik Zweigelt "Rubin Carnuntum" AL: 13.5% RZ: 1.3 g/l SR: 4.1 g/l | Typ: 6 |
| 2015 Carnuntum Kabinett Cabernet Sauvignon Ried Haidacker AL: 13.5% | Typ: 6 |
| 2015 Carnuntum Reserve Zweigelt Ried Schüttenberg "Selektion" AL: 14.0% RZ: 1.2 g/l SR: 4.0 g/l | Typ: 7 |
| 2015 Carnuntum Reserve Merlot Ried Rosenberg "Optime" AL: 14.5% RZ: 1.2 g/l | Typ: 7 |
| 2016 Carnuntum Reserve Pinot Noir Ried Schüttenberg AL: 13.5% | Typ: 7 |
| 2017 Carnuntum Reserve Chardonnay Ried Altenberg AL: 13.5% RZ: 1.3 g/l SR: 6.0 g/l | Typ: 4 |

Pimpel

Niederösterreich | Carnuntum
Kirchenstraße 19
2464 Göttlesbrunn-Arbesthal
T: +43 2162 20049
E: weingut@gerhardpimpel.at
W: www.gerhardpimpel.at
Kontakt: Gerhard Pimpel



Stand F33

| | |
|---|--------|
| 2015 Burgenland Reserve Blaufränkisch "Großlage Rosalia" AL: 14.5% RZ: 1.0 g/l SR: 5.0 g/l | Typ: 7 |
| 2015 Burgenland Reserve Blaufränkisch "Großlage Rosalia Grande Reserve" AL: 14.4% RZ: 1.0 g/l SR: 5.4 g/l | Typ: 7 |
| 2015 Burgenland Reserve Cuvée "A'Prior" AL: 14.5% RZ: 1.0 g/l SR: 5.5 g/l CS, ME | Typ: 7 |
| 2016 Burgenland Reserve Chardonnay "Großlage Rosalia" AL: 14.0% RZ: 1.0 g/l SR: 5.5 g/l | Typ: 4 |
| 2017 Burgenland Klassik Weißburgunder AL: 13.0% RZ: 6.5 g/l SR: 6.5 g/l | Typ: 3 |
| 2017 Burgenland Klassik Sauvignon Blanc "Großlage Rosalia" AL: 13.0% RZ: 2.5 g/l SR: 6.5 g/l | Typ: 3 |

Piribauer

Burgenland | Leithaberg | Rosalia
Hauptstrasse 71
7201 Neudorf
T: +43 2622 772910
E: office@piribauer.net
W: www.piribauer.net
Kontakt: Anton Piribauer



Stand A01

| | |
|---|--------|
| 2017 Burgenland Cuvée "pitt nat rosé " AL: 10.5% RZ: 8.3 g/l SR: 7.0 g/l ME, SYR, STL | Typ: 1 |
| 2017 Burgenland Cuvée "perfect day" AL: 12.0% RZ: 1.2 g/l SR: 5.2 g/l GV, MO, S88, CH | Typ: 4 |
| 2016 Burgenland Cuvée "mash pitt" AL: 11.5% RZ: 0.7 g/l SR: 5.2 g/l GV, CH, SB | Typ: 4 |
| 2016 Burgenland St. Laurent "Dorflagen" AL: 12.0% RZ: 1.0 g/l SR: 5.9 g/l | Typ: 6 |
| 2016 Burgenland Blaifränkisch "dogma" AL: 12.5% RZ: 0.7 g/l SR: 6.0 g/l | Typ: 7 |
| 2015 Burgenland Cuvée "Pannobile" AL: 12.5% RZ: 1.0 g/l SR: 5.7 g/l ZW, BF, STL | Typ: 7 |

Pittnauer Gerhard und Brigitte

Burgenland | Neusiedlersee
Neubaugasse 90
7122 Gols
T: +43 2173 3407
E: weingut@pittnauer.com
W: www.pittnauer.com
Kontakt: Gerhard Pittnauer



pittnauer



Stand C10

| | |
|---|--------|
| 2017 Weinviertel DAC Klassik Grüner Veltliner AL: 12.0% RZ: 2.2 g/l SR: 5.8 g/l | Typ: 3 |
| 2017 Weinviertel DAC Grüner Veltliner Ried Sonnleiten AL: 13.0% RZ: 1.9 g/l SR: 5.9 g/l | Typ: 3 |
| 2017 Weinviertel DAC Reserve Grüner Veltliner AL: 13.5% RZ: 4.4 g/l SR: 5.9 g/l | Typ: 4 |
| 2017 Niederösterreich Sauvignon Blanc AL: 12.0% RZ: 6.2 g/l SR: 4.6 g/l | Typ: 3 |
| 2017 Niederösterreich Gemischter Satz "Wienerfeld" AL: 12.5% RZ: 3.0 g/l SR: 5.7 g/l | Typ: 3 |
| 2015 Niederösterreich Zweigelt Ried Kirchbergen AL: 13.0% RZ: 1.0 g/l SR: 5.7 g/l | Typ: 6 |

Pleil

Niederösterreich | Weinviertel
Adlergasse 32
2120 Wolkersdorf im Weinviertel
T: +43 2245 2407
E: weingut@pleil.at
W: www.pleil.at
Kontakt: Christian Pleil



Stand E30

| | |
|---|--------|
| 2017 Burgenland Klassik Sauvignon Blanc | Typ: 2 |
| AL: 12.5% RZ: 2.8 g/l SR: 6.0 g/l | |
| 2015 Neusiedlersee DAC Zweigelt | Typ: 6 |
| AL: 13.5% RZ: 2.0 g/l SR: 4.8 g/l | |
| 2015 Burgenland Reserve Cuvée "Diabolus" | Typ: 7 |
| AL: 14.0% RZ: 2.0 g/l SR: 5.0 g/l ZW, BF, ME | |
| 2015 Burgenland Beerenauslese Cuvée | Typ: 9 |
| AL: 10.0% RZ: 120.0 g/l SR: 8.0 g/l SB, CH, S88 | |
| 2015 Burgenland TBA Chardonnay | Typ: 9 |
| AL: 9.0% RZ: 255.0 g/l SR: 6.0 g/l | |
| 2015 Burgenland TBA Scheurebe | Typ: 9 |
| AL: 10.0% RZ: 215.0 g/l SR: 7.8 g/l | |

PMC Münzenrieder

Burgenland | Neusiedlersee
Triftgasse 31
7143 Apetlon
T: +43 2175 26700
E: office@weingut-pmc.at
W: www.weingut-pmc.at
Kontakt: Mag. Peter Münzenrieder



Stand F27a

| | |
|---|--------|
| 2017 Burgenland Chardonnay | Typ: 4 |
| AL: 13.5% RZ: 2.4 g/l SR: 5.7 g/l | |
| 2017 Burgenland Sauvignon Blanc | Typ: 4 |
| 2016 Burgenland Zweigelt | Typ: 6 |
| AL: 13.0% RZ: 1.0 g/l SR: 5.2 g/l | |
| 2016 Burgenland Zweigelt "Classique" | Typ: 6 |
| AL: 13.5% RZ: 1.0 g/l SR: 5.6 g/l | |
| 2015 Burgenland Cuvée "Rosso e Nero" | Typ: 7 |
| AL: 14.0% RZ: 1.0 g/l SR: 5.3 g/l ZW, ME, CS, SYR | |
| 2015 Burgenland Cuvée "Admiral" | Typ: 7 |
| AL: 14.0% RZ: 1.0 g/l SR: 5.1 g/l ZW, ME, CF | |

Pöckl

Burgenland | Neusiedlersee
Zwergäcker 1
7123 Mönchhof
T: +43 2173 80258
E: info@poeckl.com
W: www.poeckl.com
Kontakt: Theresa Pöckl



Stand F16

| | |
|---|--------|
| 2017 Burgenland Klassik Weißburgunder | Typ: 3 |
| 2015 Eisenberg DAC Klassik Blafränkisch Ried Steinried AL: 13.5% | Typ: 6 |
| 2015 Eisenberg DAC Reserve Blafränkisch "Kokomandl" AL: 13.5% | Typ: 7 |
| 2015 Eisenberg DAC Reserve Blafränkisch "Höll" AL: 13.5% | Typ: 7 |
| 2015 Eisenberg DAC Reserve Blafränkisch Zudelgraben AL: 13.5% | Typ: 7 |
| 2012 Eisenberg DAC Reserve Blafränkisch Obere Weinberge AL: 14.0% | Typ: 7 |

Poller

Burgenland | Eisenberg
Höll 43
7474 Deutsch Schützen-Eisenberg
T: +43 664 5151926
E: helmut@weingut-poller.at
W: www.weingut-poller.at
Kontakt: Helmut Poller



Stand D41

| | |
|--|--------|
| 2017 Südsteiermark Klassik Muskateller "Steirische Klassik" AL: 12.0% | Typ: 2 |
| 2017 Südsteiermark Klassik Sauvignon Blanc "Steirische Klassik" AL: 12.5% | Typ: 3 |
| 2017 Südsteiermark Sauvignon Blanc Ried Therese "1STK" AL: 13.0% | Typ: 4 |
| 2015 Südsteiermark Chardonnay Ried Grassnitzberg AL: 13.0% | Typ: 4 |
| 2016 Südsteiermark Sauvignon Blanc Ried Hochgrassnitzberg "GSTK" AL: 13.5% | Typ: 4 |
| 2016 Südsteiermark Chardonnay Ried Obegg "GSTK" AL: 13.5% | Typ: 4 |

Polz Erich & Walter Weingut

Steiermark | Südsteiermark
Am Grassnitzberg 39
8472 Spielfeld
T: +43 3453 23010
E: peter.keller@polz.co.at
W: www.polz.co.at
Kontakt: Mag. Peter Keller



Stand D43

| | |
|---|--------|
| 2017 Südsteiermark Klassik Sauvignon Blanc "Tradition" | Typ: 3 |
| AL: 12.5% RZ: 2.0 g/l SR: 6.5 g/l | |
| 2016 Südsteiermark Reserve Sauvignon Blanc Ried Czamillonberg | Typ: 4 |
| AL: 14.0% RZ: 2.0 g/l SR: 6.0 g/l | |
| 2016 Südsteiermark Reserve Sauvignon Blanc Ried Steinriegel | Typ: 4 |
| AL: 13.5% RZ: 1.0 g/l SR: 6.0 g/l | |
| 2016 Südsteiermark Reserve Sauvignon Blanc Ried Sulz "Joseph" | Typ: 4 |
| AL: 14.0% RZ: 2.5 g/l SR: 6.0 g/l | |
| 2015 Südsteiermark Reserve Chardonnay "Vinothekfüllung" | Typ: 4 |
| AL: 13.5% RZ: 1.0 g/l SR: 6.0 g/l | |
| 2016 Steiermark Reserve Traminer "Prestige Cuvée Blanc St. Leonhard" | Typ: 4 |
| AL: 14.0% RZ: 2.0 g/l SR: 6.0 g/l | |

Potzinger

Steiermark | Südsteiermark
 Gabersdorf 12
 8424 Gabersdorf
 T: +43 664 5216444
 E: potzinger@potzinger.at
 W: www.potzinger.at
 Kontakt: Stefan Potzinger

**POT
ZIN
GER**

WEIN AUS DER
SÜDSTEIERMARK

Stand C04

| | |
|--|--------|
| 2017 Weinviertel DAC Klassik Grüner Veltliner | Typ: 3 |
| AL: 12.0% RZ: 2.0 g/l SR: 6.3 g/l | |
| 2017 Weinviertel DAC Klassik Grüner Veltliner Ried Längen | Typ: 3 |
| AL: 13.0% RZ: 2.5 g/l SR: 5.7 g/l | |
| 2017 Weinviertel DAC Klassik Grüner Veltliner Ried Altenberg | Typ: 3 |
| AL: 13.0% RZ: 1.5 g/l SR: 5.3 g/l | |
| 2016 Weinviertel DAC Reserve Grüner Veltliner "Leitstall" | Typ: 4 |
| AL: 13.0% RZ: 3.0 g/l SR: 5.0 g/l | |
| 2017 Niederösterreich Klassik Riesling Wartberg "vom Urgestein" | Typ: 3 |
| AL: 12.5% RZ: 5.0 g/l SR: 7.4 g/l | |
| 2017 Niederösterreich Klassik Sauvignon Blanc "Altenfeld" | Typ: 3 |
| AL: 13.0% RZ: 2.3 g/l SR: 6.5 g/l | |

Prechtl

Niederösterreich | Weinviertel
 Zellerndorf 12
 2051 Zellerndorf
 T: +43 2945 2297
 E: weingut@prechtl.at
 W: www.prechtl.at
 Kontakt: Franz Prechtl

Weingut 
PRECHTL

Stand E20

| | |
|---|--------|
| 2013 Österreich Sekt Cuvée "Himmel voller Sterne Brut Nature" AL: 13.5% WR, CH | Typ: 1 |
| 2017 Burgenland Klassik Grauburgunder Ried Goldberg AL: 14.0% RZ: 1.0 g/l SR: 5.2 g/l | Typ: 4 |
| 2013 Neusiedlersee DAC Reserve Cuvée "Gols" AL: 13.5% ZW, BF | Typ: 7 |
| 2015 Burgenland Reserve Blaufränkisch Ried Ungerberg AL: 13.0% RZ: 1.0 g/l SR: 5.6 g/l | Typ: 7 |
| 2017 Burgenland Klassik Gemischter Satz "Mit Leichtigkeit weiss" AL: 11.0% RZ: 1.0 g/l SR: 5.1 g/l GM, SB, WR | Typ: 2 |
| 2014 Burgenland Beerenauslese Chardonnay AL: 10.0% RZ: 120.0 g/l | Typ: 9 |

Preisinger Georg und Katharina

Burgenland | Neusiedlersee
Neubaugasse 26
7122 Gols
T: +43 2173 2256
E: wein@georgpreisinger.at
W: www.georgpreisinger.at
Kontakt: Georg Preisinger

GEORG PREISINGER



Stand E31

| | |
|---|--------|
| 2016 Burgenland Klassik Zweigelt Ried Kirchner AL: 13.0% RZ: 3.2 g/l SR: 1.0 g/l | Typ: 6 |
| 2016 Burgenland Klassik Blaufränkisch Ried Alt Satz AL: 13.0% RZ: 3.6 g/l SR: 5.4 g/l | Typ: 6 |
| 2015 Burgenland Reserve Merlot AL: 14.0% RZ: 1.2 g/l SR: 5.1 g/l | Typ: 7 |
| 2015 Burgenland Reserve Cabernet Sauvignon AL: 14.0% RZ: 2.7 g/l SR: 5.3 g/l | Typ: 7 |
| 2015 Burgenland Reserve Cuvée "Grand Pri" AL: 14.0% RZ: 1.5 g/l SR: 5.3 g/l BF, ME, ZW, CS | Typ: 7 |
| 2015 Burgenland Reserve Blaufränkisch "Grande Reserve, V-MAX" AL: 14.5% RZ: 1.3 g/l SR: 5.4 g/l | Typ: 7 |

Prickler

Burgenland | Mittelburgenland
Bachgasse 4
7361 Lutzmannsburg
T: +43 2615 87742
E: rotweingut@prickler.at
W: www.prickler.at
Kontakt: Herbert Prickler



| | |
|--|--------|
| 2017 Traisental DAC Grüner Veltliner "Kammerling" AL: 12.5% RZ: 1.0 g/l SR: 5.5 g/l | Typ: 3 |
| 2017 Traisental DAC Grüner Veltliner Ried Hochschopf AL: 13.5% RZ: 1.0 g/l SR: 5.2 g/l | Typ: 4 |
| 2016 Traisental DAC Reserve Grüner Veltliner Ried Brundoppel AL: 14.0% RZ: 3.1 g/l SR: 5.6 g/l | Typ: 4 |
| 2017 Traisental DAC Riesling "Kammerling" AL: 12.5% RZ: 3.3 g/l SR: 6.9 g/l | Typ: 3 |
| 2017 Traisental DAC Riesling Ried Pletzengraben AL: 13.5% RZ: 4.4 g/l SR: 6.7 g/l | Typ: 4 |
| 2016 Niederösterreich Chardonnay Ried Brundoppel AL: 13.5% RZ: 3.3 g/l SR: 6.7 g/l | Typ: 4 |

Preiß

Niederösterreich | Traisental
 Ringgasse 4
 3134 Theyern
 T: +43 2783 6731
 E: wine@kulturpreiss.at
 W: www.kulturpreiss.at
 Kontakt: Friedrich Preiß



Stand F30

| | |
|--|--------|
| 2016 Burgenland Klassik Chardonnay Ried Sinner AL: 13.5% RZ: 2.8 g/l SR: 5.6 g/l | Typ: 3 |
| 2016 Burgenland Klassik Pinot Blanc Ried Seeberg AL: 13.5% RZ: 2.5 g/l SR: 5.8 g/l | Typ: 3 |
| 2016 Leithaberg DAC Pinot Blanc AL: 13.5% RZ: 1.0 g/l SR: 6.0 g/l | Typ: 4 |
| 2015 Burgenland Klassik Blafränkisch Ried Johanneshöhe AL: 13.0% RZ: 2.2 g/l SR: 5.1 g/l | Typ: 6 |
| 2015 Leithaberg DAC Blafränkisch AL: 13.5% RZ: 1.0 g/l SR: 5.9 g/l | Typ: 7 |
| 2013 Leithaberg DAC Blafränkisch Ried Goldberg AL: 13.5% RZ: 1.0 g/l SR: 5.6 g/l | Typ: 7 |

Prieler

Burgenland | Leithaberg
Hauptstrasse 181
7081 Schützen am Gebirge
T: +43 2684 2229
E: weingut@prieler.at
W: www.prieler.at
Kontakt: Georg Prieler



Stand B04

| | |
|---|--------|
| 2017 Niederösterreich Grüner Veltliner "small pepper" AL: 11.9% RZ: 2.6 g/l SR: 6.0 g/l | Typ: 2 |
| 2017 Weinviertel DAC Grüner Veltliner "vom Quarzsand" | Typ: 3 |
| 2016 Weinviertel DAC Reserve Grüner Veltliner AL: 14.0% RZ: 1.9 g/l SR: 5.1 g/l | Typ: 4 |
| 2016 Niederösterreich Cuvée "Tegel & Mergel" AL: 13.0% RZ: 4.6 g/l SR: 5.3 g/l CH, PB, GV | Typ: 4 |
| 2015 Niederösterreich Cuvée "Anomia" AL: 13.5% RZ: 1.4 g/l SR: 4.7 g/l ZW, ME, BB | Typ: 7 |
| 2015 Niederösterreich Zweigelt "Reserve" AL: 13.6% RZ: 1.2 g/l SR: 4.6 g/l | Typ: 7 |

Pröglhof

Niederösterreich | Weinviertel
Brunnwinkl 11
2070 Retz
T: +43 2942 2174
E: office@proeglhof-weine.at
W: www.proeglhof-weine.at
Kontakt: Markus Pröglhof



Stand C13

| | |
|--|--------|
| 2017 Kamptal DAC Klassik Grüner Veltliner "Langenlois" AL: 12.5% RZ: 2.4 g/l SR: 6.7 g/l | Typ: 3 |
| 2017 Kamptal DAC Klassik Riesling "Langenlois" AL: 12.5% RZ: 3.9 g/l SR: 6.8 g/l | Typ: 3 |
| 2016 Kamptal DAC Reserve Grüner Veltliner Ried Käferberg AL: 13.5% RZ: 5.3 g/l SR: 6.1 g/l | Typ: 4 |
| 2016 Kamptal DAC Reserve Riesling Ried Schenkenbichl AL: 13.0% RZ: 5.7 g/l SR: 6.1 g/l | Typ: 4 |
| 2015 Niederösterreich Klassik Zweigelt AL: 13.0% RZ: 1.0 g/l SR: 5.7 g/l | Typ: 6 |
| 2016 Niederösterreich Eiswein Grüner Veltliner AL: 9.0% RZ: 254.5 g/l SR: 10.7 g/l | Typ: 9 |

Rabl

Niederösterreich | Kamptal
Weraingraben 10
3550 Langenlois
T: +43 2734 2303
E: office@weingut-rabl.at
W: www.weingut-rabl.at
Kontakt: Rudolf Rabl



Stand F40

| | |
|--|--------|
| 2017 Burgenland Klassik Grüner Veltliner Ried Bergweingarten AL: 12.5% RZ: 2.9 g/l SR: 6.0 g/l | Typ: 3 |
| 2016 Leithaberg DAC Grüner Veltliner "Royal" AL: 12.5% RZ: 2.9 g/l SR: 5.6 g/l | Typ: 4 |
| 2017 Burgenland Klassik Grauburgunder Ried Hofsatz "Classic" AL: 14.0% RZ: 8.0 g/l SR: 5.5 g/l | Typ: 4 |
| 2015 Burgenland Klassik Zweigelt Ried Wolfsbach "Selection" AL: 13.5% RZ: 3.5 g/l SR: 5.0 g/l | Typ: 6 |
| 2014 Leithaberg DAC Blaufränkisch AL: 14.0% RZ: 1.2 g/l SR: 5.0 g/l | Typ: 7 |
| 2011 Burgenland Reserve Cuvée "Suprême - Grand Cuvée" AL: 14.1% RZ: 1.1 g/l SR: 5.4 g/l CS, BF, ME | Typ: 7 |

Reichardt

Burgenland | Leithaberg
Johannesstrasse 28
7082 Donnerskirchen
T: +43 2683 8163
E: office@weingut-reichardt.at
W: www.weingut-reichardt.at
Kontakt: Ing. Werner Reichardt



Stand C31

| | |
|---|--------|
| 2017 Wagram Grüner Veltliner "Vom Berg" AL: 12.0% | Typ: 3 |
| 2017 Wagram Grüner Veltliner "Brenner" AL: 12.5% | Typ: 3 |
| 2017 Wagram Grüner Veltliner "Rose Grün" AL: 13.5% | Typ: 4 |
| 2017 Wagram Roter Veltliner "Wagram" AL: 13.0% | Typ: 3 |
| 2017 Wagram Roter Veltliner "Lössterrassen" AL: 14.0% | Typ: 4 |
| 2016 Wagram Zweigelt AL: 13.0% | Typ: 6 |

Reinberger

Niederösterreich | Wagram
Kremserstrasse 10
3484 Grafenwörth
T: +43 2738 2795
E: weinbau@reinberger.at
W: www.reinberger.at
Kontakt: Alfred Reinberger

WEINBAU_FAMILIE
Reinberger
GRAFENWÖRTH
W A G R A M

Stand F40

| | |
|---|--------|
| 2017 Burgenland Klassik Grüner Veltliner AL: 12.5% | Typ: 2 |
| 2017 Burgenland Klassik Weißburgunder "Reckenschink" AL: 13.0% | Typ: 3 |
| 2016 Leithaberg DAC Cuvée AL: 13.5% GV, PB | Typ: 4 |
| 2016 Burgenland Klassik Blafränkisch AL: 13.0% | Typ: 6 |
| 2013 Leithaberg DAC Reserve Blafränkisch AL: 13.5% | Typ: 7 |
| 2013 Burgenland Reserve Blafränkisch "Divine" AL: 14.0% RZ: 1.0 g/l SR: 6.2 g/l | Typ: 7 |

Reinfeld Martin

Burgenland | Leithaberg
Hauptstraße 19
7081 Schützen am Gebirge
T: +43 699 11506264
E: office@wein-reinfeld.at
W: www.wein-reinfeld.at
Kontakt: Martin Reinfeld



MARTIN REINFELD

Stand B42b

| | |
|---|--------|
| Steiermark g.U. Sekt Klassik Schilcher AL: 11.5% RZ: 15.0 g/l SR: 8.0 g/l BW | Typ: 1 |
| 2016 Österreich Schilcher "Frizzante" AL: 11.0% RZ: 8.0 g/l SR: 8.5 g/l BW | Typ: 1 |
| 2017 Weststeiermark Klassik Schilcher Rosé Ried Engelweingarten "Alte Reben" AL: 12.5% RZ: 1.2 g/l SR: 8.0 g/l BW | Typ: 5 |
| 2017 Weststeiermark Klassik Schilcher Rosé Ried Lamberg AL: 12.0% RZ: 1.3 g/l SR: 8.3 g/l BW | Typ: 5 |
| 2017 Steiermark Klassik Cuvée "Steirercuvée" AL: 11.5% RZ: 3.0 g/l SR: 6.4 g/l SB, PB, CH | Typ: 2 |
| 2017 Weststeiermark Klassik Sauvignon Blanc Ried Lamberg AL: 12.5% RZ: 1.0 g/l SR: 6.3 g/l | Typ: 3 |

Reiterer

Steiermark | Schilcherland
Lamberg 11
8551 Wies
T: +43 3465 3950
E: info@weingut-reiterer.com
W: www.weingut-reiterer.com
Kontakt: Christian Reiterer



Stand A01

| | |
|--|--------|
| 2017 Österreich Pinot Noir "In A Hell Mood" | Typ: 1 |
| 2017 Burgenland Weißburgunder "Wssbrgndr" | Typ: 2 |
| 2017 Burgenland Cuvée "Waiting For Tom" PB, CH | Typ: 2 |
| 2017 Burgenland Zweigelt | Typ: 6 |
| 2015 Burgenland Cuvée "Heideboden" ME, STL | Typ: 6 |
| 2015 Burgenland Cuvée "Pannobile" ZW, BF | Typ: 6 |

Renner

Burgenland | Neusiedlersee
Obere Hauptstrasse 97
7122 Gols
T: +43 2173 2259
E: wein@rennerhelmuth.at
W: www.rennerundsisstas.at
Kontakt: Stefanie Renner

RENNER &
rennersistas



Stand D30

| | |
|---|--------|
| 2016 Mittelburgenland DAC Klassik Blaufränkisch "Reumann" | Typ: 6 |
| AL: 13.0% RZ: 1.0 g/l SR: 5.3 g/l | |
| 2016 Burgenland Klassik Blaufränkisch "Original" | Typ: 7 |
| AL: 13.5% RZ: 1.0 g/l SR: 5.5 g/l | |
| 2015 Burgenland Reserve Cuvée "Equinox" | Typ: 7 |
| AL: 13.5% RZ: 1.5 g/l SR: 5.7 g/l ZW, BF, STL | |
| 2015 Burgenland Reserve Cuvée "Phoenix" | Typ: 7 |
| AL: 14.0% RZ: 1.0 g/l SR: 5.2 g/l BF, CS, ME, SYR | |
| 2015 Burgenland Reserve Cuvée "vinum sine nomine" | Typ: 7 |
| AL: 14.5% RZ: 1.0 g/l SR: 5.5 g/l ME, CS | |
| 2015 Mittelburgenland DAC Reserve Blaufränkisch Ried Altes Weingebirge | Typ: 7 |
| AL: 14.0% RZ: 1.0 g/l SR: 5.4 g/l | |

Reumann Josef u. Maria

Burgenland | Mittelburgenland
Neubaugasse 39
7301 Deutschkreutz
T: +43 2613 80421
E: info@weingut-reumann.at
W: www.weingut-reumann.at
Kontakt: Josef Reumann



Stand F23

| | |
|---|--------|
| 2016 Neusiedlersee DAC Klassik Zweigelt | Typ: 6 |
| AL: 13.0% RZ: 1.0 g/l SR: 5.0 g/l | |
| 2015 Burgenland Klassik Merlot Ried Zwergweingärten | Typ: 6 |
| AL: 13.1% RZ: 1.0 g/l SR: 4.5 g/l | |
| 2016 Burgenland Klassik Sauvignon Blanc Ried Goldberg "Lebensfreude" | Typ: 3 |
| AL: 12.0% RZ: 4.0 g/l SR: 7.1 g/l | |
| 2015 Burgenland Klassik Weißburgunder Ried Zwergweingärten | Typ: 4 |
| AL: 12.9% RZ: 1.9 g/l SR: 5.4 g/l | |
| 2016 Burgenland Klassik Chardonnay Ried Edelgrund | Typ: 3 |
| AL: 12.0% RZ: 3.5 g/l SR: 5.4 g/l | |
| 2016 Burgenland Spätlese Traminer | Typ: 9 |
| AL: 9.0% RZ: 73.7 g/l SR: 4.4 g/l | |

Riepl

Burgenland | Neusiedlersee
Schulgasse 4
7122 Gols
T: +43 2173 2489
E: office@weingut-riepl.at
W: www.weingut-riepl.at
Kontakt: Gerhard und Christine Riepl



Stand E42

| | |
|---|--------|
| 2017 Burgenland Grüner Veltliner "Alte Reben" AL: 12.5% RZ: 1.1 g/l SR: 5.7 g/l | Typ: 3 |
| 2016 Burgenland Chardonnay Ried Lehmgruben AL: 13.5% RZ: 1.0 g/l SR: 5.6 g/l | Typ: 4 |
| 2017 Neusiedlersee DAC Klassik Zweigelt AL: 13.0% RZ: 1.0 g/l SR: 5.5 g/l | Typ: 6 |
| 2015 Neusiedlersee DAC Reserve Zweigelt AL: 13.3% RZ: 1.3 g/l SR: 1.0 g/l | Typ: 7 |
| 2012 Burgenland Merlot Ried Neuberg AL: 14.0% RZ: 1.0 g/l SR: 4.6 g/l | Typ: 7 |
| 2013 Burgenland Cuvée "Am See rot" AL: 13.5% RZ: 1.4 g/l SR: 5.0 g/l ZW, BF, ME | Typ: 7 |

Rittsteuer

Burgenland | Neusiedlersee
Hauptplatz 18
7100 Neusiedl am See
T: +43 2167 2011
E: office@weingut-rittsteuer.at
W: www.weingut-rittsteuer.at
Kontakt: Paul Rittsteuer



Stand F01a

| | |
|---|--------|
| 2017 Weinviertel DAC Grüner Veltliner "Rockabilly Weinkult" AL: 12.0% RZ: 3.5 g/l SR: 5.6 g/l | Typ: 3 |
| 2016 Niederösterreich Klassik Grüner Veltliner "Stoanan" AL: 12.3% RZ: 2.4 g/l SR: 6.0 g/l | Typ: 3 |
| 2016 Niederösterreich Klassik Grüner Veltliner "Der Praktikant" AL: 13.9% RZ: 2.7 g/l SR: 5.8 g/l | Typ: 4 |
| 2016 Niederösterreich Klassik Riesling "Der Praktikant" AL: 12.6% RZ: 6.7 g/l SR: 6.3 g/l | Typ: 4 |
| 2016 Niederösterreich Klassik Weißburgunder AL: 13.0% RZ: 7.3 g/l SR: 6.4 g/l | Typ: 3 |
| 2016 Niederösterreich Klassik Sauvignon Blanc AL: 12.9% RZ: 6.4 g/l SR: 6.3 g/l | Typ: 3 |

Rockabilly Weinkult

Niederösterreich | Weinviertel
Hauptstraße 21
2074 Unterretzbach
T: +43 676 9263546
E: office@rockabilly-weinkult.at
W: www.rockabilly-weinkult.at
Kontakt: Marc Leikam



Stand F37

| | |
|--|--------|
| 2017 Burgenland Klassik Pinot Gris | Typ: 4 |
| AL: 13.4% RZ: 3.0 g/l SR: 5.9 g/l | |
| 2016 Burgenland Klassik Zweigelt | Typ: 6 |
| AL: 14.1% RZ: 1.0 g/l SR: 4.9 g/l | |
| 2015 Burgenland Reserve Pinot Noir | Typ: 7 |
| AL: 13.6% RZ: 1.0 g/l SR: 4.7 g/l | |
| 2016 Burgenland Spätlese Muskat Ottonel | Typ: 9 |
| AL: 12.0% RZ: 68.1 g/l SR: 6.4 g/l | |
| 2015 Burgenland Spätlese Zweigelt | Typ: 9 |
| AL: 9.6% RZ: 55.4 g/l SR: 5.6 g/l | |
| 2015 Burgenland TBA Welschriesling | Typ: 9 |
| AL: 11.9% RZ: 205.7 g/l SR: 8.5 g/l | |

Rosenhof

Burgenland | Neusiedlersee
Florianigasse 1
7142 Illmitz
T: +43 2175 2232
E: illmitz@rosenhof.cc
W: www.rosenhof.cc
Kontakt: Reinhard Haider

ROSENHOF
WEINGUT | HOTEL | RESTAURANT

Stand E31

| | |
|---|--------|
| 2016 Burgenland Klassik St. Laurent | Typ: 6 |
| AL: 13.0% RZ: 1.4 g/l SR: 5.5 g/l | |
| 2016 Burgenland Blaufränkisch Ried Sonnensteig "Vitikult" | Typ: 7 |
| AL: 14.0% RZ: 1.2 g/l SR: 5.6 g/l | |
| 2016 Burgenland Cuvée "Fusion One" | Typ: 7 |
| AL: 14.0% RZ: 1.3 g/l SR: 5.7 g/l ME, BF | |
| 2015 Mittelburgenland DAC Reserve Blaufränkisch Ried Hochberg "L1" | Typ: 7 |
| AL: 14.5% RZ: 1.2 g/l SR: 5.5 g/l | |
| 2015 Burgenland Cuvée "Excelsior" | Typ: 7 |
| AL: 14.5% RZ: 1.0 g/l SR: 5.4 g/l BF, CS, ME, SYR | |
| 2012 Burgenland Cuvée "Raue Liebe" | Typ: 7 |
| AL: 14.0% RZ: 1.2 g/l SR: 5.8 g/l BF, CS, ME, STL, ZW | |

Rotweine Lang

Burgenland | Mittelburgenland
Herrngasse 2
7311 Neckenmarkt
T: +43 2610 42384
E: office@rotweinelang.at
W: www.rotweinelang.at
Kontakt: Ing. Stefan Lang



Rotweine Lang

GUTER WEIN
BRAUCHT LANG.

Stand A07

| | |
|--|--------|
| 2017 Wachau Federspiel Grüner Veltliner AL: 12.5% RZ: 1.0 g/l | Typ: 3 |
| 2017 Wachau Smaragd Grüner Veltliner Ried Wösendorfer Kollmütz AL: 14.0% | Typ: 4 |
| 2017 Wachau Smaragd Grüner Veltliner Ried Wösendorfer Hochrain AL: 14.0% | Typ: 4 |
| 2017 Wachau Smaragd Weißburgunder Ried Wösendorfer Kollmütz AL: 14.0% | Typ: 4 |
| 2017 Wachau Smaragd Riesling Ried Wösendorfer Kirchweg AL: 13.5% | Typ: 4 |
| 2017 Wachau Smaragd Riesling Ried Weissenkirchner Achleithen AL: 14.0% | Typ: 4 |

Rudi Pichler

Niederösterreich | Wachau
Marienfeldweg 122
3610 Wösendorf in der Wachau
T: +43 2715 2267
E: weingut@rudipichler.at
W: www.rudipichler.at
Kontakt: Rudi Pichler



WEINGUT RUDI PICHLER

Stand D40

| | |
|---|--------|
| 2017 Südsteiermark Gelber Muskateller Ried Krepskogel "1STK" AL: 13.0% | Typ: 3 |
| 2016 Südsteiermark Reserve Chardonnay Ried Pössnitzberg "GSTK" AL: 13.0% RZ: 1.5 g/l SR: 6.5 g/l | Typ: 4 |
| 2016 Südsteiermark Reserve Chardonnay Ried Pössnitzberg Alte Reben "GSTK" AL: 13.5% | Typ: 4 |
| 2017 Südsteiermark Klassik Sauvignon Blanc "Steirische Klassik" AL: 12.5% RZ: 1.3 g/l SR: 6.2 g/l | Typ: 3 |
| 2017 Südsteiermark Reserve Sauvignon Blanc Ried Poharnig "1STK" AL: 13.0% | Typ: 4 |
| 2016 Südsteiermark Reserve Sauvignon Blanc Ried Pössnitzberg "GSTK" AL: 13.0% | Typ: 4 |

Sabathi Erwin

Steiermark | Südsteiermark
Pössnitz 48
8463 Leutschach a. d. Weinstraße
T: +43 3454 265
E: weingut@sabathi.com
W: www.sabathi.com
Kontakt: Erwin Sabathi



Stand D42

| | |
|---|--------|
| 2017 Südsteiermark Klassik Sauvignon Blanc "Steirische Klassik" | Typ: 2 |
| 2017 Südsteiermark Klassik Sauvignon Blanc "Gamlitz" | Typ: 3 |
| 2016 Südsteiermark Sauvignon Blanc Ried Kranachberg "GSTK" | Typ: 4 |
| 2016 Südsteiermark Chardonnay Ried Jägerberg | Typ: 4 |
| 2016 Südsteiermark Grauburgunder Ried Jägerberg | Typ: 4 |
| 2017 Südsteiermark Klassik Muskateller "Steirische Klassik" AL: 11.5% | Typ: 2 |

Sabathi Hannes

Steiermark | Südsteiermark
Kranachberg 51
8462 Gamlitz
T: +43 3453 2900
E: office@hannessabathi.at
W: www.hannessabathi.at
Kontakt: Hannes Sabathi



Stand E12

| | |
|---|--------|
| 2017 Burgenland Klassik Grüner Veltliner AL: 13.5% RZ: 1.9 g/l SR: 5.8 g/l | Typ: 3 |
| 2017 Burgenland Klassik Chardonnay "Selection" AL: 13.5% RZ: 2.0 g/l SR: 6.0 g/l | Typ: 3 |
| 2016 Neusiedlersee DAC Klassik Zweigelt AL: 13.5% RZ: 3.4 g/l SR: 5.0 g/l | Typ: 6 |
| 2015 Burgenland Reserve Zweigelt AL: 14.0% RZ: 3.3 g/l SR: 5.2 g/l | Typ: 7 |
| 2015 Burgenland Reserve Cuvée "Pannoterra" AL: 14.5% RZ: 2.8 g/l SR: 5.3 g/l ZW, ME, CS | Typ: 7 |
| 2015 Burgenland TBA Sämling 88 "Goldene Finesse" AL: 12.5% RZ: 182.8 g/l SR: 7.6 g/l | Typ: 9 |

Salzl Seewinkelhof

Burgenland | Neusiedlersee
Zwischen den Reben
7142 Illmitz
T: +43 2175 24342
E: salzl@wein-salzl.at
W: www.salzl.at
Kontakt: Christoph Salzl



Stand E32

| | |
|---|--------|
| 2017 Burgenland Klassik Zweigelt "Rosé" AL: 12.0% RZ: 3.0 g/l | Typ: 5 |
| 2017 Burgenland Klassik St. Laurent AL: 13.0% RZ: 1.0 g/l | Typ: 6 |
| 2017 Burgenland Klassik Zweigelt AL: 13.0% RZ: 1.0 g/l | Typ: 6 |
| 2016 Burgenland Reserve Cuvée "Heideboden" AL: 14.0% RZ: 1.0 g/l ZW, STL, CS, SYR | Typ: 7 |
| 2015 Burgenland Reserve St. Laurent AL: 14.0% RZ: 1.0 g/l | Typ: 7 |
| 2015 Burgenland Reserve Zweigelt AL: 14.0% RZ: 1.0 g/l | Typ: 7 |

Sattler

Burgenland | Neusiedlersee
Obere Hauptstrasse 10
7162 Tadten
T: +43 2176 28182
E: erichsattler@gmx.at
W: www.erichsattler.at
Kontakt: Erich Sattler



16 | Stand J61

| | |
|--|--------|
| 2017 Südsteiermark Sauvignon Blanc AL: 12.5% RZ: 1.1 g/l SR: 5.6 g/l | Typ: 3 |
| 2017 Südsteiermark Muskateller Ried Eichberg "Bio" | Typ: 3 |
| 2017 Südsteiermark Sauvignon Blanc Gamlitz "Bio" | Typ: 3 |
| 2015 Südsteiermark Sauvignon Blanc Ried Kranachberg "GSTK" AL: 13.5% RZ: 1.0 g/l SR: 6.2 g/l | Typ: 4 |
| 2015 Südsteiermark Morillon Ried Pfarrweingarten "GSTK" AL: 13.5% RZ: 1.2 g/l SR: 6.0 g/l | Typ: 4 |
| 2013 Südsteiermark TBA Sauvignon Blanc Ried Kranachberg AL: 9.5% RZ: 236.0 g/l SR: 8.6 g/l | Typ: 9 |

Sattlerhof

Steiermark | Südsteiermark
Sernau 2
8462 Gamlitz
T: +43 3453 2556
E: weingut@sattlerhof.at
W: www.sattlerhof.at
Kontakt: Andreas Sattler

Sattlerhof
GAMLITZ, SÜDSTEIERMARK



Stand B34

| | |
|---|--------|
| 2017 Wagram Klassik Roter Veltliner AL: 12.5% RZ: 4.0 g/l SR: 6.5 g/l | Typ: 3 |
| 2017 Wagram Klassik Grüner Veltliner "Löss I" AL: 12.0% RZ: 2.4 g/l SR: 6.4 g/l | Typ: 3 |
| 2017 Wagram Klassik Grüner Veltliner "Löss II" AL: 12.5% RZ: 2.5 g/l SR: 5.9 g/l | Typ: 3 |
| 2017 Wagram Reserve Grüner Veltliner Ried Scheiben "Löss III" AL: 13.5% RZ: 2.0 g/l SR: 5.5 g/l | Typ: 4 |
| 2017 Wagram Reserve Grüner Veltliner Ried Brunnthäl "Löss IV" AL: 13.5% RZ: 1.8 g/l | Typ: 4 |
| 2016 Wagram Klassik Zweigelt AL: 13.0% RZ: 2.1 g/l SR: 4.9 g/l | Typ: 6 |

Sauerstingl

Niederösterreich | Wagram
Parkstrasse 11
3481 Fels am Wagram
T: +43 2738 3435
E: franz@sauerstingl.at
W: www.sauerstingl.at
Kontakt: Franz Sauerstingl

Stand C07

| | |
|--|--------|
| 2017 Kamptal DAC Klassik Grüner Veltliner "Zwillingslauser" AL: 12.5% RZ: 2.1 g/l SR: 5.8 g/l | Typ: 3 |
| 2017 Kamptal DAC Reserve Grüner Veltliner "Alte Reben" AL: 13.5% RZ: 2.3 g/l SR: 5.4 g/l | Typ: 4 |
| 2017 Kamptal DAC Klassik Riesling AL: 12.5% RZ: 3.0 g/l SR: 6.2 g/l | Typ: 3 |
| 2017 Kamptal DAC Reserve Riesling Ried Steinmassl AL: 13.5% RZ: 3.2 g/l SR: 6.0 g/l | Typ: 4 |
| 2017 Kamptal DAC Reserve Riesling Ried Loiserberg AL: 13.5% RZ: 2.8 g/l SR: 5.8 g/l | Typ: 4 |
| 2016 Niederösterreich Reserve Chardonnay "Saxess IX - Chardonnay Barrique" AL: 13.5% RZ: 1.8 g/l SR: 5.4 g/l | Typ: 4 |

Sax

Niederösterreich | Kamptal
Walterstraße 16
3550 Langenlois
T: +43 2734 2349
E: office@winzersax.at
W: www.winzersax.at
Kontakt: Michael Sax



Stand F21

| | |
|---|--------|
| 2017 Burgenland Muskateller | Typ: 2 |
| 2015 Burgenland Cuvée "Patfalu" AL: 13.5% CS, ZW, STL | Typ: 7 |
| 2015 Burgenland Cuvée "Heideboden" AL: 13.5% ZW, STL | Typ: 7 |
| 2017 Burgenland Chardonnay "Uferlos" AL: 13.5% | Typ: 4 |
| 2017 Burgenland Chardonnay "Uferlos Süss" | Typ: 9 |
| 2015 Burgenland Zweigelt "Uferlos" AL: 13.5% | Typ: 7 |

Schaller vom See

Burgenland | Neusiedlersee
Frauenkirchnerstrasse 20
7141 Podersdorf am See
T: +43 2177 2248
E: wein@schallervomsee.at
W: www.schallervomsee.at
Kontakt: Gerhard Schaller

SCHALLER
VOM SEE

Stand D44

| | |
|---|--------|
| 2017 Südsteiermark Sauvignon Blanc Kitzeck-Sausal AL: 12.5% RZ: 1.2 g/l SR: 6.5 g/l | Typ: 3 |
| 2017 Südsteiermark Sauvignon Blanc Ried Goldes AL: 12.5% RZ: 1.4 g/l SR: 6.4 g/l | Typ: 4 |
| 2017 Südsteiermark Sauvignon Blanc Mellach AL: 12.5% RZ: 1.2 g/l SR: 6.7 g/l | Typ: 4 |
| 2017 Südsteiermark Riesling Kitzeck-Sausal AL: 13.0% RZ: 4.0 g/l SR: 8.5 g/l | Typ: 4 |
| 2017 Südsteiermark Grauburgunder Kitzeck-Sausal AL: 12.5% RZ: 2.0 g/l SR: 6.0 g/l | Typ: 4 |
| 2017 Südsteiermark Morillon "Schiefergestein" AL: 13.0% RZ: 1.8 g/l SR: 6.1 g/l | Typ: 3 |

Schauer

Steiermark | Südsteiermark
Greith 21
8442 Kitzeck im Sausal
T: +43 3456 3521
E: office@weingut-schauer.com
W: www.weingut-schauer.com
Kontakt: Bernhard Schauer

- Weingut -
SCHAUER
Südsteiermark

Stand E27

| | |
|--|--------|
| 2016 Burgenland Reserve Chardonnay "The Chardonnay" | Typ: 4 |
| AL: 13.5% RZ: 5.1 g/l SR: 4.6 g/l | |
| 2016 Neusiedlersee DAC Klassik Zweigelt | Typ: 6 |
| AL: 13.5% RZ: 2.7 g/l SR: 4.4 g/l | |
| 2016 Burgenland Reserve Cuvée "Big John" | Typ: 7 |
| AL: 14.0% RZ: 2.6 g/l SR: 4.9 g/l ZW, CS, PN | |
| 2016 Burgenland Reserve Cuvée "The Legends" | Typ: 7 |
| AL: 14.0% RZ: 2.8 g/l SR: 5.0 g/l CS, ME | |
| 2016 Burgenland Reserve Blafränkisch "Jois" | Typ: 7 |
| AL: 14.0% RZ: 2.4 g/l SR: 5.0 g/l | |
| 2013 Burgenland Cuvée "Praitenbrunn" | Typ: 7 |
| AL: 15.0% RZ: 2.4 g/l SR: 4.7 g/l CS, ME | |

Scheiblhofer

Burgenland | Neusiedlersee
 Halbturnerstrasse 1a
 7163 Andau
 T: +43 2176 2610
 E: office@scheiblhofer.at
 W: www.scheiblhofer.at
 Kontakt: Harald Braunsteiner

SCHEIBLHOFER

THE WINE



Stand F14

| | |
|---|--------|
| 2016 Burgenland Klassik Blafränkisch | Typ: 6 |
| AL: 13.5% SR: 5.7 g/l | |
| 2015 Leithaberg DAC Reserve Blafränkisch "hoad" | Typ: 4 |
| AL: 13.0% SR: 7.3 g/l | |
| 2014 Burgenland Blafränkisch Ried Szapary "S" | Typ: 7 |
| AL: 13.0% RZ: 1.0 g/l SR: 6.1 g/l | |
| 2016 Burgenland Reserve Pinot Noir | Typ: 7 |
| AL: 13.0% SR: 5.9 g/l | |
| 2015 Burgenland Reserve Blafränkisch "Iutmansburg v.v." | Typ: 4 |
| AL: 13.5% SR: 6.5 g/l | |
| 2015 Burgenland Reserve Blafränkisch eisenberg "vom blauen schiefer" | Typ: 7 |
| AL: 13.0% SR: 5.7 g/l | |

Schiefer Uwe - Schiefer pur

Burgenland | Eisenberg
 Welgersdorf 3
 7503 Welgersdorf
 T: +43 664 5219047
 E: office@weinbau-schiefer.at
 W: www.weinbau-schiefer.at
 Kontakt: Uwe Schiefer

schiefer pur

Stand B20

| | |
|--|--------|
| 2017 Kamptal DAC Grüner Veltliner "Domaene Gobelsburg" AL: 12.5% | Typ: 3 |
| 2016 Kamptal DAC Grüner Veltliner Langenlois AL: 13.0% | Typ: 3 |
| 2016 Kamptal DAC Grüner Veltliner Ried Steinsetz AL: 13.0% | Typ: 4 |
| 2016 Kamptal DAC Grüner Veltliner Ried Grub "1ÖTW" AL: 13.5% | Typ: 4 |
| 2016 Kamptal DAC Riesling Ried Gaisberg "1ÖTW" AL: 13.0% | Typ: 4 |
| 2015 Niederösterreich Reserve Pinot Noir AL: 13.0% | Typ: 6 |

Schloss Gobelsburg

Niederösterreich | Kamptal
Schlossstrasse 16
3550 Gobelsburg
T: +43 2734 2422
E: schloss@gobelsburg.at
W: www.gobelsburg.at
Kontakt: Michael Moosbrugger



Stand D28

| | |
|--|--------|
| 2013 Burgenland Chardonnay Ried Jungenberg "Schloss Halbturn" AL: 14.5% RZ: 1.0 g/l SR: 4.8 g/l | Typ: 4 |
| 2007 Burgenland Pinot Noir "Schloss Halbturn" AL: 14.0% RZ: 1.3 g/l SR: 4.2 g/l | Typ: 7 |
| 2010 Burgenland St. Laurent AL: 12.5% RZ: 1.1 g/l SR: 5.6 g/l | Typ: 7 |
| 2012 Burgenland Reserve Cuvée "Koenigsegg Cuvée Rot" AL: 13.1% RZ: 1.0 g/l SR: 5.3 g/l ZW, BF, STL | Typ: 6 |
| 2011 Burgenland Cuvée "Schloss Halbturn Impérial" AL: 14.1% RZ: 1.4 g/l SR: 5.1 g/l BF, CS, CF, ME | Typ: 7 |
| 2009 Burgenland Blaufränkisch "Schloss Halbturn" AL: 14.0% RZ: 1.1 g/l SR: 5.8 g/l | Typ: 7 |

Schloss Halbturn

Burgenland | Neusiedlersee
Parkstraße 4
7131 Halbturn
T: +43 2172 20162
E: wein@schlosshalbturn.com
W: www.weingut-schlosshalbturn.com
Kontakt: Dieter Hoffmann-Unzog



SCHLOSS HALBTURN

Stand D12

| | |
|--|--------|
| Österreich Sekt Grüner Veltliner "Schloss Raggendorf brut" AL: 11.0% RZ: 10.0 g/l | Typ: 1 |
| 2017 Weinviertel DAC Klassik Grüner Veltliner "Schloss Raggendorf" AL: 12.3% RZ: 4.0 g/l SR: 5.4 g/l | Typ: 3 |
| 2017 Niederösterreich Chardonnay "Schloss Raggendorf" AL: 13.1% RZ: 1.8 g/l SR: 5.9 g/l | Typ: 3 |
| 2017 Niederösterreich Riesling "Schloss Raggendorf" AL: 12.7% RZ: 16.0 g/l SR: 6.3 g/l | Typ: 3 |
| 2017 Niederösterreich Zweigelt "Schloss Raggendorf" AL: 13.0% RZ: 1.1 g/l SR: 5.3 g/l | Typ: 6 |

Schloss Raggendorf GmbH

Niederösterreich | Weinviertel
 Bahnstrasse 74
 2242 Prottes
 T: +43 2282 55660
 E: service@schloss-raggendorf.com
 W: www.schloss-raggendorf.com
 Kontakt: Norbert Klenkhart

14 | Stand B92

| | |
|---|--------|
| 2012 Niederösterreich g.U. Sekt Reserve Pinot Noir "Blanc de Noirs" AL: 12.0% | Typ: 1 |
| 2015 Niederösterreich g.U. Sekt Reserve Chardonnay AL: 12.0% RZ: 10.0 g/l SR: 6.5 g/l | Typ: 1 |
| 2015 Burgenland g.U. Sekt Klassik brut Cuvée "Rosé" AL: 12.0% RZ: 8.0 g/l SR: 5.8 g/l PN, STL | Typ: 1 |
| 2015 Österreich Sekt Klassik brut Cuvée "Sparkling Brut Klassik" AL: 12.0% RZ: 8.0 g/l SR: 6.0 g/l WR, CH, PB | Typ: 1 |
| 2015 Niederösterreich g.U. Sekt Klassik Grüner Veltliner AL: 12.0% RZ: 10.0 g/l SR: 6.5 g/l | Typ: 1 |
| 2015 Burgenland g.U. Reserve brut nature Pinot Blanc AL: 11.5% SR: 6.5 g/l | Typ: 1 |

Schlumberger Wein- & Sektkellerei

Wien | Wien
 Heiligenstädter Straße 41-43
 1190 Wien
 T: +43 1 36822580
 E: services@schlumberger.at
 W: www.schlumberger.at
 Kontakt: Anna Kruggel



Stand C24

| | |
|---|--------|
| 2017 Wachau Federspiel Grüner Veltliner "Wachauer Terrassen" | Typ: 3 |
| AL: 12.5% RZ: 1.9 g/l SR: 5.8 g/l | |
| 2017 Wachau Federspiel Grüner Veltliner Ried Pichl Point | Typ: 3 |
| AL: 12.5% RZ: 1.2 g/l SR: 5.5 g/l | |
| 2017 Wachau Muskateller Ried Postaller | Typ: 3 |
| AL: 13.0% RZ: 1.5 g/l SR: 6.5 g/l | |
| 2017 Wachau Federspiel Riesling Ried Stein am Rain | Typ: 3 |
| AL: 12.5% RZ: 1.1 g/l SR: 6.7 g/l | |
| 2017 Wachau Smaragd Grüner Veltliner Ried Pichl Point | Typ: 4 |
| AL: 13.5% | |
| 2017 Wachau Smaragd Riesling Ried Steinriegl | Typ: 4 |
| AL: 13.5% RZ: 5.8 g/l SR: 6.7 g/l | |

Schmelz

Niederösterreich | Wachau
Weinbergstrasse 14
3610 Joching
T: +43 2715 2435
E: info@schmelzweine.at
W: www.schmelzweine.at
Kontakt: Thomas Schmelz

WeinGut

Schmelz
Wachau

Stand E28

| | |
|---|--------|
| 2017 Burgenland Klassik Grüner Veltliner | Typ: 3 |
| 2017 Burgenland Klassik Muskat Ottonel | Typ: 3 |
| AL: 12.0% RZ: 1.7 g/l SR: 5.0 g/l | |
| 2017 Neusiedlersee DAC Klassik Zweigelt | Typ: 6 |
| AL: 13.5% RZ: 1.3 g/l SR: 5.3 g/l | |
| 2016 Burgenland Klassik Blaufränkisch | Typ: 6 |
| AL: 13.5% RZ: 1.9 g/l SR: 5.6 g/l | |
| 2012 Burgenland Eiswein Weißburgunder | Typ: 9 |
| AL: 11.7% RZ: 202.7 g/l SR: 7.2 g/l | |
| 2010 Burgenland TBA Blauer Zweigelt | Typ: 9 |
| AL: 11.0% RZ: 177.8 g/l SR: 10.2 g/l | |

Schmelzer Horst u. Georg

Burgenland | Neusiedlersee
Neubaugasse 29
7122 Gols
T: +43 2173 3490
E: info@wein-schmelzer.at
W: www.wein-schmelzer.at
Kontakt: Georg Schmelzer

Schmelzer
GOLS | BURGENLAND

Stand C09

| | |
|---|--------|
| 2016 Kamptal DAC Reserve Grüner Veltliner Ried Haid | Typ: 4 |
| AL: 13.5% RZ: 7.9 g/l SR: 6.4 g/l | |
| 2017 Kamptal DAC Klassik Grüner Veltliner Ried Spiegel | Typ: 4 |
| AL: 13.0% RZ: 3.0 g/l SR: 6.0 g/l | |
| 2017 Kamptal DAC Klassik Grüner Veltliner Ried Langenloiser Thal | Typ: 4 |
| AL: 13.0% RZ: 3.5 g/l SR: 6.2 g/l | |
| 2016 Kamptal DAC Reserve Riesling Ried Haid | Typ: 4 |
| AL: 13.2% RZ: 7.9 g/l SR: 6.7 g/l | |
| 2017 Niederösterreich Kabinett Zweigelt "Rosé leicht" | Typ: 5 |
| AL: 11.0% RZ: 6.5 g/l SR: 6.2 g/l | |
| 2015 Niederösterreich Klassik Zweigelt Ried Steinsetz | Typ: 7 |
| AL: 13.5% RZ: 1.5 g/l SR: 4.8 g/l | |

Schmid

Niederösterreich | Kamptal
Schlossstrasse 56
3550 Gobelsburg
T: +43 2734 2188
E: trink@schmidwein.at
W: www.schmidwein.at
Kontakt: Andreas Schmid

SCHMID 

Stand D46

| | |
|---|--------|
| 2017 Steiermark Klassik Muskateller | Typ: 3 |
| AL: 12.9% RZ: 5.1 g/l SR: 5.8 g/l | |
| 2016 Südsteiermark Klassik Muskateller Ried Kittenberg | Typ: 3 |
| AL: 12.7% RZ: 4.9 g/l SR: 5.9 g/l | |
| 2017 Steiermark Klassik Sauvignon Blanc | Typ: 3 |
| AL: 13.0% RZ: 5.5 g/l SR: 6.0 g/l | |
| 2016 Südsteiermark Klassik Sauvignon Blanc Sausal | Typ: 3 |
| AL: 12.5% RZ: 3.0 g/l SR: 6.0 g/l | |
| 2016 Südsteiermark Reserve Sauvignon Blanc Ried Kittenberg | Typ: 4 |
| AL: 13.0% RZ: 2.2 g/l SR: 6.0 g/l | |
| 2016 Südsteiermark Reserve Chardonnay Ried Flamberg | Typ: 4 |
| AL: 13.3% RZ: 5.7 g/l SR: 5.7 g/l | |

Schneeberger

Steiermark | Südsteiermark
Pernitschstrasse 31
8451 Heimschuh
T: +43 3452 83934
E: schneeberger.weine@aon.at
W: weingut-schneeberger.at
Kontakt: Johann Jun. Schneeberger

SCHNEEBERGER
WEINGUT

SÜDSTEIERMARK
WWW.WEINGUT-SCHNEEBERGER.AT

Stand F03

| | |
|---|--------|
| 2017 Thermenregion Gemischter Satz AL: 12.5% RZ: 1.1 g/l SR: 5.7 g/l GV, MT, PB, FRV, TR | Typ: 2 |
| 2016 Thermenregion Rotgipfler Ried Pfaffstättner Tagelsteiner AL: 13.5% RZ: 6.0 g/l SR: 6.0 g/l | Typ: 4 |
| 2016 Thermenregion Zweigelt AL: 13.5% RZ: 1.1 g/l SR: 5.1 g/l | Typ: 6 |
| 2015 Thermenregion Klassik St. Laurent AL: 12.5% RZ: 1.0 g/l SR: 5.0 g/l | Typ: 6 |
| 2015 Niederösterreich Klassik Pinot Noir AL: 13.0% RZ: 1.0 g/l SR: 4.8 g/l | Typ: 6 |
| 2015 Thermenregion Reserve St. Laurent AL: 13.0% RZ: 1.0 g/l SR: 5.0 g/l | Typ: 7 |

Schneider

Niederösterreich | Thermenregion
Badnerstrasse 3
2523 Tattendorf
T: +43 2253 81020
E: office@weingut-schneider.co.at
W: www.weingut-schneider.co.at
Kontakt: Ing. Georg Schneider



SCHNEIDER



Stand D02b

| | |
|---|--------|
| Österreich Sekt Cuvée "Blanc de Blanc" AL: 12.5% RZ: 3.0 g/l SR: 9.0 g/l CH, PB | Typ: 1 |
| 2017 Weinviertel DAC Klassik Grüner Veltliner "Löss & Lehm" AL: 12.5% SR: 5.5 g/l | Typ: 3 |
| 2017 Weinviertel DAC Klassik Grüner Veltliner Ried Blumenthal AL: 12.8% RZ: 2.5 g/l SR: 6.0 g/l | Typ: 3 |
| 2016 Niederösterreich Reserve Grüner Veltliner Ried In den Kreuthern AL: 13.5% SR: 5.5 g/l | Typ: 4 |
| 2015 Niederösterreich Reserve St. Laurent AL: 13.0% RZ: 1.0 g/l SR: 5.5 g/l | Typ: 7 |
| 2015 Niederösterreich Reserve Cuvée Ried Sandbergen AL: 13.5% SR: 5.5 g/l ZW, ME, CS | Typ: 7 |

Schödl Loidesthal

Niederösterreich | Weinviertel
Hauptstrasse 76
2225 Loidesthal
T: +43 2532 88523
E: mail@weingutschoedl.at
W: www.weingutschoedl.at
Kontakt: Mathias Schödl



SCHÖDL LOIDESTHAL

Stand B07

| | |
|---|--------|
| 2016 Kamptal DAC Klassik Rheinriesling Ried Gaisberg AL: 12.5% RZ: 5.2 g/l SR: 6.7 g/l | Typ: 3 |
| 2016 Kamptal DAC Reserve Grüner Veltliner Ried Gaisberg AL: 13.1% RZ: 1.2 g/l SR: 5.7 g/l | Typ: 4 |
| 2016 Kamptal DAC Reserve Grüner Veltliner "Alte Reben" AL: 13.4% RZ: 3.5 g/l SR: 4.4 g/l | Typ: 4 |
| 2016 Niederösterreich Reserve Weißburgunder AL: 14.0% RZ: 7.4 g/l SR: 6.5 g/l | Typ: 4 |
| 2015 Niederösterreich Reserve Zweigelt AL: 13.8% RZ: 1.2 g/l SR: 5.8 g/l | Typ: 7 |
| 2014 Niederösterreich TBA Pinot Blanc AL: 8.6% RZ: 256.9 g/l SR: 10.8 g/l | Typ: 9 |

Schreibeis

Niederösterreich | Kamptal
Josef-Schuh-Strasse 344
3491 Straß im Straßertale
T: +43 2735 5823
E: office@weingut-schreibeis.at
W: www.weingut-schreibeis.at
Kontakt: Edwin Schreibeis



Stand E40

| | |
|---|--------|
| 2016 Burgenland Klassik Furmint Ried Turner AL: 12.0% RZ: 1.1 g/l SR: 5.4 g/l | Typ: 3 |
| 2017 Burgenland Klassik Welschriesling | Typ: 3 |
| 2017 Burgenland Klassik Weißburgunder | Typ: 3 |
| 2016 Auslese Cuvée AL: 10.5% RZ: 125.0 g/l WR, FU, PB | Typ: 9 |
| 2015 Burgenland Ruster Ausbruch Welschriesling "Auf den Flügeln der Morgenröte" AL: 11.0% RZ: 194.0 g/l SR: 6.1 g/l | Typ: 9 |

Schröck Heidi

Burgenland | Leithaberg | Rust
Rathausplatz 8
7071 Rust
T: +43 2685 229
E: heidi@heidi-schroeck.com
W: www.heidi-schroeck.com
Kontakt: Heidi Schröck

HEIDI SCHROCK
WEINBÄUERIN IN RUST

Stand A14

| | |
|--|--------|
| 2017 Niederösterreich Welschriesling AL: 13.0% RZ: 2.5 g/l SR: 6.4 g/l | Typ: 3 |
| 2017 Weinviertel DAC Grüner Veltliner Ried Alte Geringen AL: 12.5% RZ: 2.5 g/l SR: 5.8 g/l | Typ: 3 |
| 2017 Weinviertel DAC Grüner Veltliner "Selection" AL: 13.0% RZ: 2.5 g/l SR: 5.8 g/l | Typ: 4 |
| 2017 Niederösterreich Grüner Veltliner "Novemberlese" AL: 13.5% RZ: 2.5 g/l SR: 5.6 g/l | Typ: 4 |
| 2017 Niederösterreich Riesling Ried Steinberg AL: 13.5% RZ: 4.0 g/l SR: 6.8 g/l | Typ: 4 |
| 2011 Niederösterreich Reserve Pinot Noir AL: 13.5% RZ: 1.0 g/l SR: 5.4 g/l | Typ: 7 |

Schuckert

Niederösterreich | Weinviertel
Wilhelmsdorferstrasse 40
2170 Poysdorf
T: +43 2552 2389
E: weingut@schuckert.com
W: www.schuckert.com
Kontakt: Rainer Schuckert



Stand F20

| | |
|--|--------|
| 2015 Burgenland Reserve Cuvée "Apollon No. 3" CH, R | Typ: 4 |
| 2015 Burgenland Klassik Pinot Noir | Typ: 6 |
| 2015 Burgenland Klassik Rotburger | Typ: 7 |
| 2015 Eisenberg DAC Klassik Blaufränkisch "Pur" | Typ: 6 |
| 2015 Eisenberg DAC Reserve Blaufränkisch "Senior" | Typ: 7 |
| 2014 Burgenland Reserve Cuvée "Louis Felix" BF, ZW, CS | Typ: 7 |

Schützenhof

Burgenland | Eisenberg
Winzerstraße 41
7474 Deutsch Schützen-Eisenberg
T: +43 3365 2203
E: weingut@schuetzenhof.cc
W: www.schuetzenhof.cc
Kontakt: Markus Faulhammer



SCHÜTZENHOF
SEIT 1816

Stand F42

| | |
|---|--------|
| 2015 Leithaberg DAC Chardonnay Ried Groß Adlersberg AL: 13.5% RZ: 3.3 g/l SR: 5.8 g/l | Typ: 4 |
| 2015 Burgenland St. Laurent AL: 13.0% RZ: 1.0 g/l SR: 5.1 g/l | Typ: 6 |
| 2013 Burgenland Reserve Cuvée "Cabernet" AL: 14.0% RZ: 1.0 g/l SR: 5.2 g/l CF, CS | Typ: 7 |
| 2013 Burgenland Reserve Merlot Ried Loisland AL: 14.0% RZ: 1.4 g/l SR: 5.3 g/l | Typ: 7 |
| 2013 Leithaberg DAC Blaufränkisch Ried Mausberg "Absalon" AL: 14.0% RZ: 1.0 g/l SR: 5.0 g/l | Typ: 7 |
| 2013 Burgenland Reserve Cuvée "Ostarrichi" AL: 14.0% RZ: 1.0 g/l SR: 5.3 g/l BF, ME | Typ: 7 |

Schuller Markus

Burgenland | Leithaberg
Triftgasse 40
7063 Oggau am Neusiedler See
T: +43 7475 52709
E: office@schullerwein.at
W: www.schullerwein.at
Kontakt: Markus Schuller

markus 
schuller
weingut | burgenland | österreich

Stand F05

| | |
|--|--------|
| 2017 Thermenregion Klassik Roter Veltliner | Typ: 2 |
| 2012 Thermenregion Rotgipfler "Schwabern" AL: 14.5% RZ: 3.9 g/l SR: 5.4 g/l | Typ: 4 |
| 2013 Thermenregion Reserve Chardonnay "Specula No.10" | Typ: 4 |
| 2013 Thermenregion Klassik Cuvée "Wartberg" AL: 13.9% RZ: 1.0 g/l SR: 4.9 g/l SYR, PN, ZW | Typ: 6 |
| 2013 Thermenregion Reserve Pinot Noir Ried Eichkogel AL: 14.2% RZ: 1.0 g/l SR: 5.0 g/l | Typ: 7 |
| 2012 Thermenregion Reserve Cabernet Sauvignon Ried Eichkogel AL: 14.0% RZ: 1.0 g/l SR: 4.9 g/l | Typ: 7 |

Schup Gregor

Niederösterreich | Thermenregion
Josefigasse 8
2353 Guntramsdorf
T: +43 2236 53291
E: winzer@schup.at
W: www.schup.at
Kontakt: Johanna Schup

WINZER
FAMILIE
GREGOR SCHUP

Stand B34

| | |
|--|--------|
| 2017 Wagram Grüner Veltliner Wagram AL: 12.5% | Typ: 3 |
| 2017 Wagram Grüner Veltliner "Alte Reben" AL: 13.5% | Typ: 4 |
| 2016 Wagram Reserve Grüner Veltliner Ried Eisenhut AL: 13.5% | Typ: 4 |
| 2017 Wagram Roter Veltliner Wagram AL: 12.0% | Typ: 3 |
| 2017 Wagram Roter Veltliner Ried Altweingarten AL: 12.5% | Typ: 4 |
| 2015 Wagram Reserve Pinot Noir Ried Eisenhut AL: 13.5% | Typ: 7 |

Schuster

Niederösterreich | Wagram
Hauptstraße 61
3471 Großriedenthal
T: +43 2279 72030
E: office@weingut-schuster.at
W: www.weingut-schuster.at
Kontakt: Thomas Schuster

WEINGUT · FAMILIE 
SCHUSTER
GROSSRIEDENTHAL



Stand D20

Schuster Rosi

Burgenland | Leithaberg
Prangergasse 2
7062 St. Margarethen
T: +43 2680 2624
E: weingut@rosischuster.at
W: www.rosischuster.at
Kontakt: Hannes Schuster

ROSI SCHUSTER

BURGENLAND

Stand D15

| | |
|--|--------|
| 2017 Wachau Steinfeder Grüner Veltliner | Typ: 2 |
| AL: 11.5% RZ: 1.0 g/l | |
| 2017 Wachau Federspiel Grüner Veltliner Ried Marienfeld | Typ: 3 |
| AL: 12.5% RZ: 1.0 g/l | |
| 2017 Wachau Smaragd Grüner Veltliner Ried Bachsatz | Typ: 4 |
| AL: 14.5% RZ: 2.0 g/l | |
| 2017 Wachau Smaragd Weißburgunder Ried Railas | Typ: 4 |
| AL: 14.5% RZ: 1.5 g/l | |
| 2017 Wachau Federspiel Riesling Ried Kollmütz | Typ: 3 |
| AL: 12.5% RZ: 1.5 g/l | |
| 2016 Wachau Smaragd Riesling Ried Kollmütz | Typ: 4 |
| AL: 13.5% RZ: 4.0 g/l SR: 6.0 g/l | |

Schwaiger

Niederösterreich | Wachau
Marktplatz 22
3610 Wösendorf in der Wachau
T: +43 2715 2222
E: office@weingut-schwaiger.at
W: www.weingut-schwaiger.at
Kontakt: Alfred Schwaiger



Stand F26

| | |
|---|--------|
| 2015 Burgenland Zweigelt "Schwarz Rot" | Typ: 7 |
| AL: 13.5% RZ: 1.0 g/l SR: 4.9 g/l | |
| 2015 Burgenland Cuvée "Schwarz Weiß" | Typ: 4 |
| AL: 14.0% RZ: 1.3 g/l SR: 5.6 g/l CH, GV | |
| 2015 Burgenland Cuvée "The Butcher" | Typ: 6 |
| AL: 13.5% RZ: 1.0 g/l SR: 4.9 g/l ME, CS, CF | |
| 2015 Burgenland Klassik Cuvée "Kumarod Rot" | Typ: 6 |
| AL: 13.0% RZ: 1.0 g/l SR: 4.8 g/l ZW, ME, BF | |
| 2015 Burgenland Schilfwein Zweigelt "Schwarz Schwarz" | Typ: 9 |
| AL: 11.5% RZ: 176.5 g/l SR: 5.8 g/l | |
| 2015 Burgenland Schilfwein Muskat Ottonel "Schwarz Gold" | Typ: 9 |
| AL: 10.5% RZ: 253.0 g/l SR: 5.3 g/l | |

Schwarz Johann

Burgenland | Neusiedlersee
Hauptgasse 21
7163 Andau
T: +43 2176 3231
E: office@schwarz-weine.at
W: www.schwarz-weine.at
Kontakt: Szilard Kalcsó



Stand C08

| | |
|--|--------|
| 2017 Weinviertel DAC Klassik Grüner Veltliner "Bisamberg-Kreuzenstein" AL: 12.5% RZ: 2.8 g/l SR: 5.0 g/l | Typ: 3 |
| 2016 Weinviertel DAC Reserve Grüner Veltliner Ried Aichleiten AL: 13.5% RZ: 1.1 g/l SR: 5.3 g/l | Typ: 4 |
| 2017 Niederösterreich Klassik Muskateller AL: 11.5% RZ: 6.1 g/l SR: 6.6 g/l | Typ: 2 |
| 2015 Wien Reserve Zweigelt Ried Proschen AL: 13.5% RZ: 1.1 g/l SR: 4.7 g/l | Typ: 7 |
| 2015 Niederösterreich Reserve Cuvée "Capreal" AL: 14.0% RZ: 3.2 g/l SR: 5.2 g/l ZW, ME, CS | Typ: 7 |
| Österreich Sekt Riesling "Brut" AL: 12.5% RZ: 2.5 g/l SR: 7.5 g/l | Typ: 1 |

Schwarzböck R & A

Niederösterreich | Weinviertel
Hauptstrasse 56-58
2102 Hagenbrunn
T: +43 2262 672740
E: weingut@schwarzboeck.at
W: www.schwarzboeck.at
Kontakt: Anita Schwarzböck



Stand B05

| | |
|---|--------|
| 2016 Kamptal DAC Klassik Grüner Veltliner "Zöbinger Grüner" AL: 12.5% | Typ: 3 |
| 2016 Kamptal DAC Klassik Grüner Veltliner Ried Zöbinger Kogelberg AL: 12.5% RZ: 2.2 g/l SR: 5.7 g/l | Typ: 3 |
| 2016 Kamptal DAC Reserve Grüner Veltliner "Zöbinger Terrassen" AL: 13.5% | Typ: 3 |
| 2016 Kamptal DAC Reserve Grüner Veltliner Ried Zöbinger Heiligenstein AL: 13.0% | Typ: 4 |
| 2016 Kamptal DAC Reserve Riesling Ried Zöbinger Heiligenstein AL: 13.5% RZ: 5.1 g/l SR: 6.8 g/l | Typ: 4 |
| 2015 Niederösterreich Zweigelt Ried Zöbinger Kogelberg AL: 13.5% RZ: 3.4 g/l SR: 4.8 g/l | Typ: 6 |

Schweiger Peter

Niederösterreich | Kamptal
Hauptstraße 29
3561 Zöbing
T: +43 2734 4512
E: office@schweiger-wein.at
W: www.schweiger-wein.at
Kontakt: Peter Schweiger

peter **SCHWEIGER**
WEINGUT

Stand B04

| | |
|--|--------|
| 2017 Weinviertel DAC Klassik Grüner Veltliner "Platt 28" AL: 12.0% RZ: 1.0 g/l SR: 6.0 g/l | Typ: 3 |
| 2017 Weinviertel DAC Klassik Grüner Veltliner Ried Platter Sandberg AL: 13.0% RZ: 1.5 g/l SR: 6.2 g/l | Typ: 4 |
| 2017 Weinviertel DAC Klassik Grüner Veltliner Ried Obermarkersdorfer Nussberg AL: 13.2% RZ: 1.4 g/l SR: 6.0 g/l | Typ: 4 |
| 2016 Weinviertel DAC Reserve Grüner Veltliner Ried Platter Kapellenberg AL: 13.5% RZ: 1.5 g/l SR: 5.5 g/l | Typ: 4 |
| 2016 Weinviertel DAC Reserve Grüner Veltliner Ried Obermarkersdorfer Feuerberg AL: 13.5% RZ: 2.0 g/l SR: 5.5 g/l | Typ: 4 |
| 2015 Niederösterreich Reserve Grüner Veltliner "Neue Zeit Nr. 3" AL: 14.0% RZ: 6.0 g/l SR: 5.0 g/l | Typ: 4 |

Seher Wolfgang

Niederösterreich | Weinviertel
Platt 28
2051 Platt
T: +43 664 4218144
E: office@weingutseher.at
W: www.weingutseher.at
Kontakt: Wolfgang Seher

WOLFGANG
SEHER

WEINVIERTEL

AUSTRIA

Stand B13

| | |
|---|--------|
| 2016 Kremstal DAC Reserve Grüner Veltliner Ried Gebling AL: 13.0% | Typ: 3 |
| 2016 Niederösterreich Grüner Veltliner "Minimal" AL: 13.5% | Typ: 4 |
| 2016 Kremstal DAC Reserve Riesling Ried Gebling AL: 13.0% | Typ: 3 |
| 2015 Burgenland Reserve Zweigelt AL: 13.5% | Typ: 7 |
| 2013 Burgenland Cuvée "Banfalu" AL: 13.5% ZW, ME, CS | Typ: 7 |
| 2015 Burgenland Schilfwein Scheurebe AL: 22.3% RZ: 55.5 g/l SR: 0.3 g/l | Typ: 8 |

Sepp Moser

Niederösterreich | Kremstal
Untere Wiener Strasse 1
3495 Rohrendorf bei Krems
T: +43 2732 705310
E: office@sepp-moser.at
W: www.sepp-moser.at
Kontakt: Kathi Moser

SEPP MOSER



Stand D05

2017 Weinviertel DAC Klassik

Typ: 3

Grüner Veltliner

AL: 12.5%

Setzer

Niederösterreich | Weinviertel
Hohenwarth 28

3472 Hohenwarth

T: +43 2957 228

E: setzer@weingut-setzer.at

W: www.weingut-setzer.at

Kontakt: Johann Setzer

SETZER

www.weingut-setzer.at

Stand C46

2017 Südsteiermark

Typ: 3

Muskateller "Eichberger"

AL: 12.0% | RZ: 3.9 g/l | SR: 6.1 g/l

2017 Südsteiermark

Typ: 3

Sauvignon Blanc "Eichberger"

AL: 12.5% | RZ: 1.3 g/l | SR: 5.8 g/l

2017 Südsteiermark

Typ: 3

Sauvignon Blanc Ried Kranachberg

AL: 13.5% | RZ: 1.4 g/l | SR: 5.5 g/l

2015 Südsteiermark

Typ: 4

Sauvignon Blanc Ried Obegg

AL: 14.0% | RZ: 1.5 g/l | SR: 5.2 g/l

2015 Steiermark

Typ: 7

Zweigelt "Barrique"

AL: 14.0% | RZ: 1.2 g/l | SR: 4.8 g/l

2015 Südsteiermark TBA

Typ: 9

Sauvignon Blanc

AL: 10.0% | RZ: 230.6 g/l | SR: 11.1 g/l

SKOFF ORIGINAL - Walter Skoff

Steiermark | Südsteiermark

Eckberg 16

8462 Gamlitz

T: +43 3453 4243

E: weingut@skofforiginal.com

W: www.skofforiginal.com

Kontakt: Christian Frauwallner



Stand D16

| | |
|--|--------|
| 2017 Niederösterreich Klassik Grüner Veltliner "Lion" AL: 13.0% RZ: 1.1 g/l SR: 6.8 g/l | Typ: 3 |
| 2015 Niederösterreich Klassik Grüner Veltliner "Alte Reben" AL: 13.0% RZ: 2.5 g/l SR: 6.5 g/l | Typ: 3 |
| 2015 Burgenland Klassik Grüner Veltliner "St. Georg" AL: 13.0% RZ: 1.8 g/l SR: 6.6 g/l | Typ: 3 |
| 2012 Niederösterreich Klassik Grüner Veltliner "Single Vineyard" AL: 13.5% RZ: 1.5 g/l SR: 6.1 g/l | Typ: 3 |

Sohm & Kracher GmbH

Burgenland | Neusiedlersee
Apetlonerstraße 37
7142 Illmitz
T: +43 2175 3377
E: office@kracher.at
W: www.kracher.at
Kontakt: Yvonne Kracher

SOHM & KRACHER

Stand F32

| | |
|--|--------|
| 2017 Burgenland Grüner Veltliner Ried Bergweingarten "M" | Typ: 3 |
| 2017 Burgenland Chardonnay Ried Kreuzjoch | Typ: 3 |
| 2017 Burgenland Sauvignon Blanc "Handwerk" | Typ: 4 |
| 2016 Leithaberg DAC Grüner Veltliner AL: 13.5% RZ: 2.1 g/l SR: 5.0 g/l | Typ: 4 |
| 2016 Burgenland Zweigelt "Schieferstein" | Typ: 7 |
| 2015 Leithaberg DAC Blaufränkisch AL: 14.0% RZ: 1.0 g/l SR: 6.4 g/l | Typ: 7 |

Sommer

Burgenland | Leithaberg
Johannesstrasse 26
7082 Donnerskirchen
T: +43 2683 8504
E: info@weingut-sommer.at
W: www.weingut-sommer.at
Kontakt: Leopold Sommer



Stand E15

| | |
|---|--------|
| 2017 Burgenland Klassik Grüner Veltliner "Heideboden" AL: 12.0% RZ: 1.0 g/l SR: 5.7 g/l | Typ: 3 |
| 2015 Burgenland Kabinett Riesling AL: 12.5% RZ: 4.0 g/l SR: 6.4 g/l | Typ: 3 |
| 2016 Neusiedlersee DAC Klassik Zweigelt AL: 12.5% RZ: 2.1 g/l SR: 5.4 g/l | Typ: 6 |
| 2017 Burgenland St. Laurent AL: 13.5% RZ: 3.1 g/l SR: 4.8 g/l | Typ: 7 |
| 2015 Burgenland Reserve Cuvée "Canopus" AL: 13.0% RZ: 2.3 g/l SR: 4.7 g/l CS, ME, BF | Typ: 7 |
| 2015 Burgenland TBA Cuvée AL: 10.0% RZ: 223.4 g/l WR, S88 | Typ: 9 |

Sonnenmulde

Burgenland | Neusiedlersee
Goldbergstrasse 2
7122 Gols
T: +43 2173 2249
E: weingut@sonnenmulde.at
W: www.sonnenmulde.at
Kontakt: Andreas Schreiner



Stand E10a

| | |
|---|--------|
| 2017 Niederösterreich Grüner Veltliner "Badener Berg" | Typ: 3 |
| 2017 Niederösterreich Gelber Muskateller "Badener Berg" | Typ: 3 |
| 2017 Thermenregion Weißer Burgunder "Anninger" | Typ: 3 |
| 2016 Thermenregion Rotgipfler Ried Tagelsteiner AL: 13.5% | Typ: 4 |
| 2016 Thermenregion Zierfandler Ried Mandel-Höh AL: 13.5% | Typ: 4 |
| 2015 Thermenregion St. Laurent AL: 12.5% | Typ: 7 |

Stadlmann

Niederösterreich | Thermenregion
Wienerstrasse 41
2514 Traiskirchen
T: +43 2252 52343
E: kontakt@stadlmann-wein.at
W: www.stadlmann-wein.at
Kontakt: Bernhard Stadlmann

STADLMANN



Stand B21

| | |
|---|--------|
| 2017 Kremstal DAC Klassik Grüner Veltliner | Typ: 3 |
| AL: 12.5% RZ: 4.2 g/l SR: 6.2 g/l | |
| 2017 Kremstal DAC Klassik Grüner Veltliner Ried Weinzierlberg | Typ: 3 |
| AL: 12.5% RZ: 3.1 g/l SR: 6.2 g/l | |
| 2016 Kremstal DAC Reserve Grüner Veltliner "Stein" | Typ: 4 |
| AL: 13.5% RZ: 1.0 g/l SR: 5.7 g/l | |
| 2016 Kremstal DAC Reserve Grüner Veltliner Ried Kremser Wachtberg "1ÖTW" | Typ: 4 |
| AL: 13.0% RZ: 4.0 g/l SR: 6.5 g/l | |
| 2016 Kremstal DAC Reserve Riesling Steiner Ried Grillenparz "1ÖTW" | Typ: 4 |
| AL: 13.0% RZ: 6.5 g/l SR: 6.5 g/l | |
| 2016 Kremstal DAC Reserve Riesling Steiner Ried Schreck | Typ: 4 |
| AL: 13.5% RZ: 7.0 g/l SR: 1.9 g/l | |

Stadt Kreams

Niederösterreich | Kremstal
Stadtgraben 11
3500 Krems an der Donau
T: +43 2732 801441
E: office@weingutstadtkreams.at
W: www.weingutstadtkreams.at
Kontakt: Fritz Miesbauer

Weingut **Stadt Kreams**



Stand E14

| | |
|--|--------|
| 2017 Burgenland Klassik Gelber Muskateller Römerstein | Typ: 2 |
| AL: 11.5% RZ: 5.8 g/l SR: 6.7 g/l | |
| 2017 Burgenland Klassik Pinot Gris Fuchsloch | Typ: 3 |
| AL: 13.0% RZ: 1.0 g/l SR: 5.6 g/l | |
| 2015 Burgenland Reserve Chardonnay "Golden Cut" | Typ: 4 |
| AL: 13.5% RZ: 2.2 g/l SR: 4.6 g/l | |
| 2015 Burgenland Reserve Zweigelt | Typ: 7 |
| AL: 13.0% RZ: 1.8 g/l SR: 5.1 g/l | |
| 2015 Burgenland Reserve Blaufränkisch Kaiserberg | Typ: 7 |
| AL: 13.5% RZ: 1.3 g/l SR: 5.5 g/l | |
| 2015 Burgenland Beerenauslese Cuvée Martenhof | Typ: 9 |
| AL: 11.0% RZ: 190.0 g/l SR: 7.0 g/l MO, SB | |

Steindorfer Roland

Burgenland | Neusiedlersee
Illmitzer Strasse 25
7143 Apetlon
T: +43 2175 2241
E: office@weingut-steindorfer.at
W: www.weingut-steindorfer.at
Kontakt: Roland Steindorfer



Stand C15

| | |
|--|--------|
| Niederösterreich g.U. Sekt Reserve Grüner Veltliner | Typ: 1 |
| AL: 13.5% RZ: 6.5 g/l SR: 7.0 g/l | |
| Niederösterreich g.U. Sekt Reserve Riesling | Typ: 1 |
| AL: 13.5% RZ: 6.0 g/l SR: 6.5 g/l | |
| Niederösterreich g.U. Sekt Reserve Sauvignon Blanc | Typ: 1 |
| AL: 13.5% RZ: 7.0 g/l SR: 5.8 g/l | |
| Niederösterreich g.U. Sekt Reserve Muskateller | Typ: 1 |
| AL: 13.5% RZ: 5.0 g/l SR: 6.5 g/l | |
| Niederösterreich g.U. Sekt Reserve Traminer | Typ: 1 |
| AL: 13.5% RZ: 5.0 g/l SR: 4.5 g/l | |
| Niederösterreich g.U. Sekt Reserve Cuvée "Burgunder Sekt" | Typ: 1 |
| AL: 13.5% RZ: 5.0 g/l SR: 5.5 g/l CH, PB, PN | |

Steininger

Niederösterreich | Kamptal
Walterstrasse 2
3550 Langenlois
T: +43 2734 2372
E: office@weingut-steininger.at
W: www.weingut-steininger.at
Kontakt: Brigitta Steininger



Stand B08

| | |
|---|--------|
| 2017 Niederösterreich Klassik Grüner Veltliner "Selektion" | Typ: 3 |
| AL: 12.2% RZ: 3.2 g/l SR: 6.2 g/l | |
| 2017 Kamptal DAC Klassik Grüner Veltliner | Typ: 3 |
| AL: 12.2% RZ: 3.1 g/l SR: 5.8 g/l | |
| 2017 Kamptal DAC Klassik Grüner Veltliner Ried Stein | Typ: 3 |
| AL: 12.5% RZ: 3.5 g/l SR: 5.8 g/l | |
| 2016 Kamptal DAC Reserve Grüner Veltliner "Gigant" | Typ: 4 |
| AL: 13.0% RZ: 2.8 g/l SR: 5.8 g/l | |
| 2017 Kamptal DAC Klassik Riesling "Selektion" | Typ: 3 |
| AL: 12.5% RZ: 3.8 g/l SR: 6.8 g/l | |
| 2015 Niederösterreich Reserve Blauer Zweigelt "Gigant" | Typ: 7 |
| AL: 13.0% RZ: 1.5 g/l SR: 5.4 g/l | |

Steinschaden

Niederösterreich | Kamptal
Grafenegger Strasse 13
3492 Engabrunn
T: +43 2735 2548
E: wein@steinschaden.com
W: www.steinschaden.com
Kontakt: Godfried Steinschaden



Stand F25

| | |
|---|--------|
| 2017 Burgenland Weißburgunder | Typ: 3 |
| AL: 13.0% RZ: 1.0 g/l SR: 5.5 g/l | |
| 2017 Burgenland Grauburgunder | Typ: 3 |
| AL: 13.5% RZ: 1.0 g/l SR: 5.0 g/l | |
| 2016 Burgenland Blauer Zweigelt Ried Edelgrund | Typ: 6 |
| AL: 12.5% RZ: 1.0 g/l SR: 4.8 g/l | |
| 2015 Burgenland Cuvée "Heideboden" | Typ: 7 |
| AL: 13.5% RZ: 1.1 g/l SR: 4.7 g/l ZW, BF | |
| 2015 Burgenland Blaufränkisch Ried Altenberg | Typ: 7 |
| AL: 14.0% RZ: 1.0 g/l SR: 5.2 g/l | |
| 2015 Burgenland Cuvée "Stiegelmar" | Typ: 7 |
| AL: 13.5% RZ: 1.0 g/l SR: 5.0 g/l ZW, BF, CS | |

Stiegelmar

Burgenland | Neusiedlersee
Goldberg 6
7122 Gols
T: +43 2173 2317
E: weingut@stiegelmar.com
W: www.stiegelmar.com
Kontakt: Jürgen Stiegelmar



Stand B21

| | |
|--|--------|
| 2017 Niederösterreich Grüner Veltliner "Messwein" | Typ: 2 |
| AL: 12.0% RZ: 2.5 g/l SR: 6.0 g/l | |
| 2017 Kremstal DAC Klassik Grüner Veltliner "Furth" | Typ: 3 |
| AL: 12.5% RZ: 3.8 g/l SR: 6.3 g/l | |
| 2016 Kremstal DAC Reserve Grüner Veltliner Ried Gottschelle | Typ: 4 |
| AL: 13.0% RZ: 4.3 g/l SR: 6.4 g/l | |
| 2017 Kremstal DAC Klassik Riesling "Furth" | Typ: 3 |
| AL: 13.0% RZ: 3.5 g/l SR: 6.4 g/l | |
| 2016 Kremstal DAC Riesling Further Ried Silberbichl "1ÖTW" | Typ: 4 |
| AL: 13.0% RZ: 6.9 g/l SR: 7.0 g/l | |
| 2016 Kremstal DAC Reserve Riesling Ried Pfaffenberg "1ÖTW" | Typ: 4 |
| AL: 13.0% RZ: 6.5 g/l SR: 7.0 g/l | |

Stift Göttweig

Niederösterreich | Kremstal
Göttweig 1
3511 Furth bei Göttweig
T: +43 2732 801440
E: office@weingutstiftgoettweig.at
W: www.weingutstiftgoettweig.at
Kontakt: Fritz Miesbauer



Stand A46

| | |
|---|--------|
| 2017 Wiener Gemischter Satz DAC Gemischter Satz | Typ: 2 |
| 2017 Wagram Klassik Grüner Veltliner | Typ: 3 |
| 2017 Wien Klassik Weißburgunder | Typ: 3 |
| 2016 Niederösterreich Zweigelt AL: 13.0% RZ: 1.0 g/l SR: 4.8 g/l | Typ: 6 |
| 2015 Thermenregion Reserve St. Laurent Ried Stiftsbreite AL: 13.0% RZ: 3.9 g/l SR: 5.0 g/l | Typ: 7 |
| 2014 Wien g.U. Sekt Reserve brut Chardonnay "Mathäi Brut" AL: 12.5% RZ: 8.0 g/l SR: 8.4 g/l | Typ: 1 |

Stift Klosterneuburg

Niederösterreich | Wien
Stiftsplatz 1
3400 Klosterneuburg
T: +43 2243 411522
E: weingut@stift-klosterneuburg.at
W: www.stift-klosterneuburg.at
Kontakt: Heinrich Hausgnost



Stand B32

| | |
|--|--------|
| 2017 Wagram Gemischter Satz AL: 12.2% RZ: 2.3 g/l SR: 6.4 g/l MT, GV, RV, GM | Typ: 2 |
| 2017 Wagram Zweigelt "Rosé vom Zweigelt" AL: 12.3% RZ: 2.3 g/l SR: 6.2 g/l | Typ: 5 |
| 2017 Wagram Klassik Grüner Veltliner AL: 12.6% RZ: 1.0 g/l SR: 6.3 g/l | Typ: 3 |
| 2017 Wagram Grüner Veltliner "Vom Löss" AL: 12.8% RZ: 1.5 g/l SR: 6.1 g/l | Typ: 3 |
| 2017 Wagram Grüner Veltliner Ried Steinberg AL: 13.7% RZ: 2.5 g/l SR: 6.2 g/l | Typ: 4 |
| 2015 Wagram Reserve Zweigelt AL: 13.6% RZ: 2.1 g/l SR: 4.8 g/l | Typ: 7 |

Stopfer Thomas

Niederösterreich | Wagram
Ruppersthal 41
3701 Ruppersthal
T: +43 676 6661188
E: weinhof-stopfer@aon.at
W: www.weinhof-stopfer.at
Kontakt: Thomas Stopfer

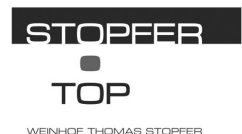

Stand E02f

| | |
|--|--------|
| 2016 Burgenland Welschriesling Ried Prantner AL: 13.0% RZ: 1.2 g/l SR: 6.5 g/l | Typ: 3 |
| 2017 Burgenland Klassik Weißburgunder Dorflage Rechnitz AL: 12.5% RZ: 1.0 g/l SR: 6.9 g/l | Typ: 3 |
| 2017 Burgenland Klassik Welschriesling Dorflage Rechnitz AL: 13.0% RZ: 1.0 g/l SR: 6.8 g/l | Typ: 3 |
| 2017 Burgenland Cuvée "Stratos weiss" AL: 12.5% RZ: 1.0 g/l SR: 6.8 g/l WR, PB, SB | Typ: 3 |
| 2015 Eisenberg DAC Reserve Blaufränkisch AL: 13.5% RZ: 1.0 g/l SR: 6.2 g/l | Typ: 7 |
| 2017 Burgenland Cuvée "Stratos rot" AL: 12.5% RZ: 1.0 g/l SR: 6.4 g/l ZW, ME, BF | Typ: 6 |

Straka

Burgenland | Eisenberg
Föhrenweg 4
7471 Rechnitz
T: +43 664 2016396
E: office@weinbau-straka.at
W: www.weinbau-straka.at
Kontakt: Thomas Straka



Stand E41

| | |
|--|--------|
| 2016 Burgenland Chardonnay Ried Hochberg AL: 12.5% RZ: 1.0 g/l SR: 6.2 g/l | Typ: 4 |
| 2015 Burgenland Klassik Blaufränkisch Deutschkreutz | Typ: 6 |
| 2015 Mittelburgenland DAC Klassik Blaufränkisch Ried Altes Weingebirge AL: 13.5% | Typ: 7 |
| 2015 Burgenland Reserve Blaufränkisch "Roter Schotter" AL: 14.0% SR: 6.0 g/l | Typ: 7 |
| 2015 Burgenland Reserve Cuvée "Pandur" AL: 14.0% RZ: 1.0 g/l BF, ME, CS | Typ: 7 |

Strehn

Burgenland | Mittelburgenland
Weinbergweg 1
7301 Deutschkreutz
T: +43 2613 89362
E: office@strehn.at
W: www.strehn.at
Kontakt: Pia Strehn

STREHN

Stand A44

| | |
|--|--------|
| 2017 Wagram Grüner Veltliner "Donauschotter" AL: 12.5% | Typ: 3 |
| 2017 Wagram Cuvée "Rosé Donauschotter" AL: 12.5% | Typ: 5 |
| 2016 Wagram Grüner Veltliner "Schreckenbergr" AL: 13.0% | Typ: 4 |
| 2016 Wagram Riesling "Rosenbergr" AL: 13.0% | Typ: 3 |
| 2016 Niederösterreich Riesling "Pffaffenbergr" AL: 13.0% | Typ: 4 |
| 2015 Wagram Pinot Noir "Hengstbergr" AL: 13.0% | Typ: 7 |

Strobl Clemens Weinmanufaktur

Niederösterreich | Wagram
Holzstraße 2
4020 Linz
T: +43 2279 29777
E: office@clemens-strobl.at
W: www.clemens-strobl.at
Kontakt: Clemens Strobl



Stand B04

| | |
|---|--------|
| 2017 Weinviertel DAC Grüner Veltliner Obermarkersdorf AL: 12.5% | Typ: 3 |
| 2017 Niederösterreich Grüner Veltliner Ried Atschbach AL: 13.0% RZ: 2.0 g/l SR: 5.4 g/l | Typ: 4 |
| 2017 Niederösterreich Riesling Obermarkersdorf AL: 12.4% RZ: 5.2 g/l SR: 7.2 g/l | Typ: 3 |
| 2017 Niederösterreich Riesling Ried Triftbergr "Urgesteinsriesling " AL: 13.0% | Typ: 4 |
| 2017 Niederösterreich Weißburgunder Ried Nussbergr AL: 13.0% | Typ: 4 |
| 2017 Niederösterreich Sauvignon Blanc Ried Sündlasbergr AL: 13.0% | Typ: 4 |

Studený Herbert

Niederösterreich | Weinviertel
Obermarkersdorf 174
2073 Obermarkersdorf
T: +43 2942 8252
E: office@studeny.at
W: www.studeny.at
Kontakt: Herbert Studeny



Stand C06

| | |
|---|--------|
| 2017 Weinviertel DAC Klassik Grüner Veltliner Ried Laa AL: 12.5% | Typ: 3 |
| 2017 Niederösterreich Reserve Grüner Veltliner "Alte Reben" AL: 13.0% | Typ: 4 |
| 2017 Weinviertel DAC Reserve Grüner Veltliner Ried Hochstrass AL: 14.0% | Typ: 4 |
| 2017 Niederösterreich Klassik Roter Veltliner Ried Hochstrass AL: 12.5% | Typ: 3 |
| 2017 Niederösterreich Reserve Roter Veltliner "Alte Reben" AL: 13.5% | Typ: 4 |
| 2017 Niederösterreich Klassik Sauvignon Blanc Ried Hochstrass AL: 12.5% | Typ: 3 |

Sutter

Niederösterreich | Weinviertel
Hohenwarth 77
3472 Hohenwarth
T: +43 664 7882409
E: office@weingut-sutter.at
W: www.weingut-sutter.at
Kontakt: Mag. Doris Sutter

SUTTER

Stand F27b

| | |
|--|--------|
| 2015 Österreich Sekt Grüner Veltliner AL: 12.5% RZ: 4.8 g/l SR: 6.6 g/l | Typ: 1 |
| 2015 Burgenland g.U. Sekt Klassik Welschriesling AL: 12.5% RZ: 7.9 g/l SR: 6.2 g/l | Typ: 1 |
| 2014 Burgenland g.U. Sekt Klassik zero dosage Grüner Veltliner AL: 12.5% RZ: 0.7 g/l SR: 7.2 g/l | Typ: 1 |
| 2014 Österreich Sekt Riesling "Steinterrassen" AL: 12.5% RZ: 3.0 g/l SR: 6.6 g/l | Typ: 1 |
| 2015 Burgenland g.U. Sekt Klassik Muskat Ottonel AL: 13.0% RZ: 18.9 g/l SR: 6.4 g/l | Typ: 1 |
| 2015 Österreich Sekt Cuvée "Rose Brut" AL: 13.0% RZ: 6.3 g/l SR: 5.3 g/l ZW, BF | Typ: 1 |

Szigeti

Burgenland | Neusiedlersee
Am Anger 31
7122 Gols
T: +43 2173 2167
E: sektkellerei@szigeti.at
W: www.szigeti.at
Kontakt: Hans-Peter Hofmann



Stand F02

| | |
|--|--------|
| 2017 Niederösterreich Muskateller AL: 11.8% RZ: 6.3 g/l SR: 7.1 g/l | Typ: 2 |
| 2016 Carnuntum Chardonnay Haidacker | |
| 2017 Carnuntum Zweigelt Ried Haidacker "Macération Carbonique" | Typ: 6 |
| 2015 Carnuntum Zweigelt Ried Bärnreiser | Typ: 6 |
| 2015 Carnuntum Cuvée Haidacker "Excalibur" ZW, CS, ME | |
| 2015 Carnuntum Cabernet Sauvignon Ried Haidacker AL: 14.5% RZ: 1.3 g/l SR: 5.6 g/l | Typ: 7 |

Taferner

Niederösterreich | Carnuntum
Pfarrgasse 2
2464 Göttlesbrunn
T: +43 2162 8465
E: weingut@tafi.at
W: www.tafi.at
Kontakt: Karoline Taferner



Stand D19

| | |
|--|--------|
| 2017 Wachau Federspiel Grüner Veltliner Dürnstein AL: 12.5% | Typ: 3 |
| 2017 Wachau Smaragd Grüner Veltliner "Bergdistel" AL: 13.0% | Typ: 4 |
| 2017 Wachau Smaragd Grüner Veltliner Ried Höhereck AL: 13.5% | Typ: 4 |
| 2017 Wachau Federspiel Riesling Dürnstein AL: 12.5% | Typ: 3 |
| 2017 Wachau Smaragd Riesling Ried Loibenberg AL: 13.0% | Typ: 4 |
| 2017 Wachau Smaragd Riesling Ried Steinertal AL: 13.0% | Typ: 3 |

Tegernseerhof

Niederösterreich | Wachau
Unterloiben 12
3601 Dürnstein
T: +43 2732 85362
E: office@tegernseerhof.at
W: www.tegernseerhof.at
Kontakt: Martin Mittelbach



Stand C44

| | |
|--|--------|
| 2017 Südsteiermark Gelber Muskateller "Steirische Klassik" AL: 11.5% | Typ: 2 |
| 2017 Südsteiermark Sauvignon Blanc "Steirische Klassik" AL: 12.5% | Typ: 3 |
| 2016 Südsteiermark Sauvignon Blanc Ried Grassnitzberg "1STK" AL: 12.5% RZ: 1.3 g/l SR: 6.0 g/l | Typ: 4 |
| 2016 Südsteiermark Sauvignon Blanc Ried Zieregg "GSTK" AL: 13.0% RZ: 1.1 g/l SR: 6.2 g/l | Typ: 4 |
| 2016 Südsteiermark Morillon Ried Sulz "1STK" AL: 13.0% RZ: 1.3 g/l SR: 6.1 g/l | Typ: 4 |
| 2016 Südsteiermark Morillon Ried Zieregg "GSTK" AL: 13.0% | Typ: 4 |

Tement

Steiermark | Südsteiermark
Zieregg 13
8461 Berghausen
T: +43 3453 41010
E: weingut@tement.at
W: www.tement.at
Kontakt: Monika Tement



Stand E39

| | |
|---|--------|
| 2016 Mittelburgenland DAC Klassik Blaufränkisch AL: 12.5% RZ: 1.0 g/l SR: 5.3 g/l | Typ: 3 |
| 2015 Mittelburgenland DAC Reserve Blaufränkisch Ried Hochberg AL: 14.0% RZ: 1.0 g/l SR: 5.5 g/l | Typ: 7 |
| 2015 Burgenland Reserve Zweigelt Ried Hochberg AL: 14.1% RZ: 1.0 g/l SR: 5.4 g/l | Typ: 7 |
| 2015 Burgenland Reserve Cuvée "Kreos" AL: 14.2% RZ: 1.0 g/l SR: 5.1 g/l SYR, BF, ME, ZW | Typ: 7 |
| 2015 Burgenland Reserve Blaufränkisch "Selection" AL: 13.9% RZ: 1.0 g/l SR: 5.9 g/l | Typ: 7 |
| 2015 Burgenland Reserve Cuvée "Titan" AL: 14.5% RZ: 1.0 g/l SR: 5.6 g/l BF, ME, CS | Typ: 7 |

Tesch Josef

Burgenland | Mittelburgenland
Herregasse 26
7311 Neckenmarkt
T: +43 2610 43610
E: titan@tesch-wein.at
W: www.tesch-wein.at
Kontakt: Josef Tesch



Stand C01b

| | |
|--|--------|
| 2017 Kremstal DAC Klassik Grüner Veltliner Ried Kaiserstiege AL: 12.5% RZ: 1.0 g/l SR: 5.7 g/l | Typ: 3 |
| 2016 Kremstal DAC Reserve Grüner Veltliner Ried Gebling AL: 13.5% RZ: 1.0 g/l | Typ: 4 |
| 2015 Kremstal DAC Reserve Riesling Ried Gebling AL: 13.5% RZ: 2.0 g/l SR: 6.2 g/l | Typ: 4 |
| 2017 Niederösterreich Sauvignon Blanc AL: 13.0% RZ: 3.0 g/l SR: 6.8 g/l | Typ: 4 |
| 2015 Niederösterreich TBA Grüner Veltliner AL: 7.5% RZ: 250.0 g/l SR: 8.0 g/l | Typ: 9 |
| 2012 Niederösterreich Cabernet Sauvignon "Grande Reserve" AL: 13.5% RZ: 1.0 g/l SR: 4.8 g/l | Typ: 7 |

Thiery-Weber

Niederösterreich | Kremstal
Melker Strasse 1
3495 Rohrendorf bei Krems
T: +43 2732 84467
E: office@thiery-weber.at
W: www.thiery-weber.at
Kontakt: Arthur Toifl



THIERY-WEBER

Austria

Stand F28

| | |
|---|--------|
| 2016 Burgenland Weißburgunder AL: 13.5% | Typ: 3 |
| 2016 Burgenland Neuburger AL: 12.5% | Typ: 3 |
| 2016 Leithaberg DAC Neuburger AL: 13.5% | Typ: 4 |
| 2016 Burgenland Neuburger "Golden Erd" AL: 13.5% | Typ: 4 |
| 2015 Leithaberg DAC Blaufränkisch AL: 13.5% | Typ: 7 |
| 2015 Burgenland Blaufränkisch "Gloriette" AL: 13.5% | Typ: 7 |

Tinhof

Burgenland | Leithaberg
Eisenstädter Straße 10
7061 Trausdorf an der Wulka
T: +43 2682 62648
E: wein@tinhof.at
W: www.tinhof.at
Kontakt: DI Erwin Tinhof

Tinhof



Stand E07

| | |
|---|--------|
| 2017 Niederösterreich Muskateller "GEO" | Typ: 3 |
| AL: 12.0% RZ: 1.0 g/l SR: 7.0 g/l | |
| 2017 Weinviertel DAC Klassik Grüner Veltliner "GEO" | Typ: 3 |
| AL: 12.5% RZ: 1.0 g/l SR: 6.5 g/l | |
| 2017 Weinviertel DAC Reserve Grüner Veltliner Wolfsthal "GE.ORG" | Typ: 4 |
| AL: 13.5% RZ: 1.0 g/l SR: 6.0 g/l | |
| 2016 Niederösterreich Grauburgunder Schatzberg "GE.ORG" | Typ: 4 |
| AL: 14.5% RZ: 1.0 g/l SR: 6.0 g/l | |
| 2016 Niederösterreich Pinot Noir Buchberg "GE.ORG" | Typ: 7 |
| AL: 14.5% | |
| 2015 Niederösterreich Reserve St. Laurent Wolfsthal "GE.ORG" | Typ: 7 |

Toifl Georg

Niederösterreich | Weinviertel
Untere Hauptstraße 15-17
2074 Kleinhöflein
T: +43 2942 2680
E: office@weingut-toifl.at
W: www.weingut-toifl.at
Kontakt: Georg Toifl



Stand C11

| | |
|--|--------|
| Niederösterreich g.U. Sekt Reserve brut Cuvée | Typ: 1 |
| AL: 12.5% RZ: 6.0 g/l SR: 6.2 g/l GV, PN, CH, PB | |
| 2017 Kamptal DAC Klassik Grüner Veltliner Strass im Strassertal | Typ: 3 |
| AL: 12.5% RZ: 1.5 g/l SR: 6.8 g/l | |
| 2017 Kamptal DAC Klassik Grüner Veltliner Ried Wechselberg | Typ: 4 |
| AL: 13.0% RZ: 1.8 g/l SR: 5.9 g/l | |
| 2016 Kamptal DAC Reserve Riesling Ried Heiligenstein "1ÖTW" | Typ: 4 |
| AL: 13.5% RZ: 1.5 g/l SR: 5.6 g/l | |
| 2016 Kamptal DAC Reserve Grüner Veltliner Ried Gaisberg "1ÖTW" | Typ: 4 |
| AL: 13.5% RZ: 1.1 g/l SR: 4.6 g/l | |
| 2015 Niederösterreich Klassik Chardonnay Ried Hasel | Typ: 4 |
| AL: 13.5% RZ: 8.7 g/l SR: 6.8 g/l | |

Topf Johann

Niederösterreich | Kamptal
Talstrasse 162
3491 Straß im Straßertale
T: +43 2735 2491
E: office@weingut-topf.at
W: www.weingut-topf.at
Kontakt: Magdalena Topf



Stand E02b

| | |
|---|--------|
| 2017 Carnuntum Cuvée "Carnuntum Weiss" AL: 11.5% GV, WR, PB | Typ: 2 |
| 2016 Carnuntum Cuvée "Carnuntum Rot" AL: 12.5% ZW, BF, STL | Typ: 6 |
| 2016 Carnuntum Reserve St. Laurent AL: 12.5% | Typ: 7 |
| 2016 Carnuntum Reserve Blaifränkisch AL: 13.0% | Typ: 7 |
| 2015 Carnuntum Blaifränkisch Ried Spitzerberg AL: 13.0% RZ: 1.0 g/l SR: 5.2 g/l | Typ: 7 |

Trapl Johannes

Niederösterreich | Carnuntum
Hauptstr. 16
2463 Stixneusiedl
T: +43 2169 2404
E: wein@trapl.com
W: www.johannestrapl.com
Kontakt: Johannes Trapl

*Johannes
Trapl*



Stand F43

| | |
|--|--------|
| 2015 Burgenland Reserve Chardonnay "Pandkräftn" AL: 12.5% RZ: 1.0 g/l SR: 4.9 g/l | Typ: 4 |
| 2016 Burgenland Klassik Blaifränkisch "Rusterberg" AL: 12.5% RZ: 1.0 g/l SR: 6.1 g/l | Typ: 6 |
| 2016 Burgenland Reserve Blaifränkisch Ried Gmärk AL: 13.0% RZ: 1.0 g/l SR: 6.3 g/l | Typ: 7 |
| 2015 Burgenland Blaifränkisch Ried Oberer Wald AL: 13.5% RZ: 1.0 g/l SR: 6.2 g/l | Typ: 7 |
| 2015 Burgenland Reserve Blaifränkisch Ried Mariental AL: 14.0% RZ: 1.0 g/l SR: 6.2 g/l | Typ: 7 |
| 2015 Burgenland Ausbruch Welschriesling AL: 11.5% | Typ: 9 |

Triebaumer Ernst

Burgenland | Leithaberg | Rust
Raiffeisenstrasse 9
7071 Rust
T: +43 2685 528
E: office@ernst.triebaumer.com
W: www.triebaumer.com
Kontakt: Gerhard Triebaumer

E
T

ERNST
TRIEBAUMER
RUST

Stand F35

| | |
|---|--------|
| 2017 Burgenland Klassik Furmint | Typ: 3 |
| AL: 12.0% RZ: 1.0 g/l SR: 6.3 g/l | |
| 2017 Burgenland Klassik Muskateller | Typ: 3 |
| AL: 11.5% RZ: 3.0 g/l SR: 6.5 g/l | |
| 2015 Burgenland Reserve Blaufränkisch Ried Plachen | Typ: 7 |
| AL: 15.0% RZ: 1.0 g/l SR: 5.6 g/l | |
| 2015 Burgenland Reserve Blaufränkisch Ried Oberer Wald | Typ: 7 |
| AL: 14.5% RZ: 1.0 g/l SR: 5.6 g/l | |
| 2015 Burgenland Ruster Ausbruch Welschriesling | Typ: 9 |
| AL: 9.0% RZ: 225.7 g/l SR: 7.5 g/l | |
| Österreich Muskateller "Muscato (Perlwein mild)" | Typ: 1 |
| AL: 7.0% RZ: 90.0 g/l SR: 9.5 g/l | |

Triebaumer Günter u. Regina

Burgenland | Leithaberg | Rust
Neuegasse 18
7071 Rust
T: +43 676 7248797
E: weingut@triebaumer.at
W: www.triebaumer.at
Kontakt: Regina Triebaumer



Stand D22

| | |
|--|--------|
| 2017 Burgenland Spätlese Cuvée | Typ: 9 |
| AL: 8.5% CH, WR, TR, PB | |
| 2017 Burgenland Auslese Cuvée | Typ: 9 |
| WR, R, SB | |
| 2015 Burgenland Beerenauslese Sauvignon Blanc | Typ: 9 |
| AL: 9.0% RZ: 166.0 g/l SR: 8.1 g/l | |
| 2015 Burgenland Beerenauslese Sämpling 88 | Typ: 9 |
| AL: 9.5% RZ: 166.0 g/l SR: 8.0 g/l | |
| 2015 Burgenland Eiswein Muskateller | Typ: 9 |
| AL: 8.5% RZ: 166.0 g/l SR: 7.7 g/l | |
| 2012 Burgenland Schilfwein Muskat Ottonel | Typ: 9 |
| AL: 9.5% RZ: 271.6 g/l SR: 7.2 g/l | |

Tschida

Burgenland | Neusiedlersee
Angergasse 5
7142 Illmitz
T: +43 2175 3150
E: weingut@angerhof-tschida.at
W: www.angerhof-tschida.at
Kontakt: Hans Tschida



Stand B27

| | |
|--|--------|
| 2017 Kremstal DAC Klassik Grüner Veltliner "Kremser Weinberge" AL: 12.5% RZ: 3.1 g/l SR: 6.1 g/l | Typ: 3 |
| 2017 Kremstal DAC Klassik Grüner Veltliner "Vom Urgestein" AL: 12.5% RZ: 3.3 g/l SR: 6.2 g/l | Typ: 3 |
| 2017 Niederösterreich Klassik Grüner Veltliner "Edition Eckart Witzigmann" AL: 12.5% RZ: 2.6 g/l SR: 5.9 g/l | Typ: 3 |
| 2017 Kremstal DAC Reserve Grüner Veltliner Ried Obere Kremser Sandgrube AL: 13.5% RZ: 3.5 g/l SR: 6.0 g/l | Typ: 4 |
| 2017 Kremstal DAC Reserve Grüner Veltliner Ried Kremser Frechau "1ÖTW" AL: 13.5% RZ: 4.5 g/l SR: 5.7 g/l | Typ: 4 |
| 2017 Niederösterreich Eiswein Grüner Veltliner AL: 10.0% RZ: 236.0 g/l SR: 9.5 g/l | Typ: 9 |

Türk

Niederösterreich | Kremstal
Kirchengasse 16
3552 Stratzing
T: +43 2719 2846
E: info@weinguttuerk.at
W: www.weinguttuerk.at
Kontakt: Franz Türk



Stand A37

| | |
|---|--------|
| 2017 Wagram Klassik Chardonnay Ried Diebstein AL: 13.5% RZ: 2.8 g/l SR: 6.5 g/l | Typ: 3 |
| 2016 Wagram Reserve Zweigelt Ried Brunnthäl "Exklusiv" AL: 13.5% RZ: 2.0 g/l SR: 5.5 g/l | Typ: 7 |
| 2017 Wagram Klassik Grüner Veltliner Ried Steinagrund AL: 13.5% RZ: 1.8 g/l SR: 6.5 g/l | Typ: 3 |
| 2017 Wagram Klassik Cuvée "Risowe Edelcuvée" AL: 13.5% RZ: 9.0 g/l SR: 6.8 g/l R, PB | Typ: 3 |
| 2017 Wagram Klassik Gelber Muskateller Ried Diebstein AL: 13.5% RZ: 7.4 g/l SR: 6.1 g/l | Typ: 8 |
| 2017 Wagram Klassik Riesling Wagram "Riesling alte Reben" AL: 13.5% RZ: 2.8 g/l SR: 6.8 g/l | Typ: 3 |

Überacker

Niederösterreich | Wagram
Wienerstrasse 79
3481 Fels am Wagram
T: +43 2738 2534
E: info@ueberacker.at
W: www.ueberacker.at
Kontakt: Matthias Überacker



Stand D02b

| | |
|--|--------|
| 2016 Niederösterreich Reserve Grüner Veltliner Ried Katzensprung AL: 12.2% RZ: 1.2 g/l SR: 4.0 g/l | Typ: 3 |
| 2016 Niederösterreich Kabinett Frühroter Veltliner AL: 12.5% RZ: 1.0 g/l SR: 5.6 g/l | Typ: 3 |
| 2016 Niederösterreich Klassik Grüner Veltliner "Vollmondlese" AL: 12.4% RZ: 1.2 g/l SR: 5.3 g/l | Typ: 3 |
| 2015 Weinviertel DAC Reserve Grüner Veltliner Ried Hundsberg AL: 13.5% RZ: 4.6 g/l SR: 6.1 g/l | Typ: 4 |
| 2015 Niederösterreich Reserve Chardonnay Ried End des Berges AL: 14.0% RZ: 3.0 g/l SR: 5.5 g/l | Typ: 4 |
| 2013 Niederösterreich Reserve Pinot Noir Ried Köhlberg "Hannah Sofie" | |

Uibel

Niederösterreich | Weinviertel
Hollabrunnerstrasse 35
3710 Ziersdorf
T: +43 699 11368161
E: wine@uibel.at
W: www.uibel.at
Kontakt: Leopold Uibel



Stand F45

| | |
|---|--------|
| 2017 Burgenland Grauer Burgunder AL: 13.0% | Typ: 3 |
| 2017 Burgenland Traminer AL: 13.0% | Typ: 4 |
| 2017 Burgenland Cuvée "Rosa" AL: 13.0% ZW, BF, STL | Typ: 5 |
| 2013 Burgenland Zweigelt Ried Hallebühl AL: 13.5% RZ: 1.0 g/l SR: 5.0 g/l | Typ: 7 |
| 2015 Burgenland Blaufränkisch "Kirschgarten" AL: 13.0% | Typ: 7 |
| 2011 Burgenland St. Laurent "Vom Stein" AL: 12.9% RZ: 1.0 g/l SR: 4.8 g/l | Typ: 7 |

Umatham

Burgenland | Neusiedlersee
St. Andräer Strasse 7
7132 Frauenkirchen
T: +43 2172 2440
E: office@umatham.at
W: www.umatham.at
Kontakt: Josef Umatham

Umatham

Stand B23

| | |
|--|--------|
| 2017 Kremstal DAC Klassik Grüner Veltliner "Ziesel" AL: 12.5% | Typ: 3 |
| 2016 Kremstal DAC Reserve Grüner Veltliner Ried Gottschelle "1ÖTW" AL: 13.5% | Typ: 4 |
| 2016 Kremstal DAC Reserve Grüner Veltliner Ried Oberfeld "1ÖTW" AL: 14.0% | Typ: 4 |
| 2017 Kremstal DAC Klassik Riesling "Stein-Terrassen" AL: 12.5% | Typ: 3 |
| 2016 Kremstal DAC Reserve Riesling Ried Steiner Hinters Kirchl AL: 13.0% | Typ: 4 |
| 2015 Kremstal DAC Reserve Riesling Ried Steiner Gaisberg "1ÖTW" AL: 13.5% | Typ: 4 |

Unger Petra

Niederösterreich | Kremstal
Lindengasse 22
3511 Furth bei Göttweig
T: +43 676 848622822
E: office@ungerwein.at
W: www.ungerwein.at
Kontakt: Petra Unger



Stand C29

| | |
|---|--------|
| 2017 Wagram Klassik Grüner Veltliner AL: 12.5% RZ: 2.5 g/l | Typ: 3 |
| 2017 Wagram Grüner Veltliner Ried Brunenthal "Wagramer Selektion" AL: 12.5% RZ: 4.0 g/l | Typ: 3 |
| 2016 Wagram Grüner Veltliner Ried Dorner "Alte Reben" AL: 13.5% RZ: 4.6 g/l SR: 5.4 g/l | Typ: 4 |
| 2016 Wagram Grüner Veltliner "1598" AL: 13.0% RZ: 3.0 g/l | Typ: 4 |
| 2015 Wagram Reserve Grüner Veltliner AL: 12.5% RZ: 7.6 g/l SR: 5.1 g/l | Typ: 4 |
| 2014 Wagram Blauer Zweigelt Ried Dorner "1598" AL: 13.5% RZ: 1.0 g/l SR: 6.1 g/l | Typ: 7 |

Urbanihof

Niederösterreich | Wagram
St. Urbanstrasse 3
3481 Fels am Wagram
T: +43 2738 2344
E: weingut@urbanihof.at
W: www.urbanihof.at
Kontakt: Ing. Franz Paschinger jun.



Stand D20

| | |
|---|--------|
| 2017 Burgenland Welschriesling AL: 12.0% | Typ: 3 |
| 2016 Burgenland Cuvée "To" AL: 13.5% CH, SB, WR | Typ: 4 |
| 2013 Burgenland Beerenauslese Scheurebe AL: 15.0% RZ: 105.0 g/l SR: 7.5 g/l | Typ: 9 |
| 2008 Burgenland TBA Welschriesling AL: 6.0% RZ: 360.0 g/l SR: 11.5 g/l | Typ: 9 |

Velich

Burgenland | Neusiedlersee
Seeufergasse 12
7143 Apetlon
T: +43 2175 3187
E: weingut@velich.at
W: www.velich.at
Kontakt: Heinz Velich Jun.

VELICH
APETLON

Stand F20

| | |
|---|--------|
| 2016 Eisenberg DAC Klassik Blaufränkisch AL: 13.0% RZ: 1.0 g/l SR: 5.7 g/l | Typ: 6 |
| 2016 Eisenberg DAC Reserve Blaufränkisch "fasszwölf" AL: 13.5% RZ: 1.0 g/l SR: 6.0 g/l | Typ: 7 |
| 2016 Eisenberg DAC Reserve Blaufränkisch Ried Saybritz AL: 13.5% RZ: 1.0 g/l SR: 6.0 g/l | Typ: 7 |
| 2016 Eisenberg DAC Reserve Blaufränkisch Ried Szapary AL: 13.5% RZ: 1.0 g/l SR: 6.0 g/l | Typ: 7 |
| 2016 Eisenberg DAC Reserve Blaufränkisch "Alter Garten" AL: 13.5% RZ: 1.0 g/l SR: 5.9 g/l | Typ: 7 |
| 2017 Burgenland Reserve Weißburgunder Ried Königsberg AL: 13.5% RZ: 1.0 g/l | Typ: 4 |

Wachter Thom

Burgenland | Eisenberg
Winzerweg 1
7474 Deutsch Schützen-Eisenberg
T: +43 664 4622843
E: office@thomwachter.at
W: www.thomwachter.at
Kontakt: Thom Wachter

Stand F18

Wachter Wiesler

Burgenland | Eisenberg
Untere Hauptstrasse 7
7474 Deutsch Schützen-Eisenberg
T: +43 3365 2245
E: wachter@wachter-wiesler.at
W: www.wachter-wiesler.at
Kontakt: Christoph Wachter



Stand F38

| | |
|--|--------|
| 2017 Burgenland Weißburgunder AL: 13.0% | Typ: 3 |
| 2016 Leithaberg DAC Weißburgunder "Kreideberg" AL: 14.0% RZ: 1.0 g/l | Typ: 4 |
| 2016 Burgenland Blaufränkisch AL: 13.0% RZ: 1.0 g/l | Typ: 6 |
| 2015 Burgenland Cuvée Ried Föllikberg AL: 14.0% BF, ZW | Typ: 7 |
| 2015 Leithaberg DAC Blaufränkisch AL: 14.0% RZ: 1.0 g/l | Typ: 7 |
| 2015 Burgenland Pinot Noir "Kreideberg" AL: 14.0% | Typ: 7 |

Wagentristl

Burgenland | Leithaberg
Rosengasse 2
7051 Großhöflein
T: +43 2682 61415
E: weingut@wagentristl.com
W: www.wagentristl.com
Kontakt: Rudolf Wagentristl



WAGENTRISTL

Stand F31

| | |
|---|--------|
| 2017 Burgenland Muskateller | Typ: 3 |
| AL: 12.5% RZ: 1.0 g/l | |
| 2017 Burgenland Sauvignon Blanc "Orange" | |
| AL: 13.0% RZ: 1.0 g/l | |
| 2015 Burgenland Pinot Noir "Reserve" | Typ: 7 |
| AL: 13.0% RZ: 1.0 g/l | |
| 2015 Burgenland Blaufränkisch "Rosalia Grande Reserve" | Typ: 7 |
| AL: 14.0% RZ: 1.0 g/l | |
| 2015 Burgenland Merlot "Grande Reserve" | Typ: 7 |
| AL: 14.5% RZ: 1.0 g/l | |
| 2010 Burgenland Cuvée "Rosalito" | |
| AL: 13.0% RZ: 213.0 g/l SR: 9.7 g/l BF, ME, SYR | |

Waldherr

Burgenland | Leithaberg / Rosalia
Hauptstrasse 146
7201 Neudörfel
T: +43 2622 77426
E: hans.waldherr@aon.at
W: www.waldherr-weingut.at
Kontakt: Johann Waldherr



Stand B10

| | |
|--|--------|
| 2017 Kamptal DAC Klassik Grüner Veltliner Ried Straßer Stangl | Typ: 3 |
| AL: 12.5% | |
| 2016 Kamptal DAC Reserve Grüner Veltliner "Aturo" | Typ: 4 |
| AL: 13.0% RZ: 3.9 g/l SR: 5.9 g/l | |
| 2015 Niederösterreich Reserve Grüner Veltliner "Steinvision" | Typ: 4 |
| AL: 13.5% RZ: 7.0 g/l SR: 6.1 g/l | |
| 2017 Kamptal DAC Klassik Riesling "Venesse" | Typ: 3 |
| 2016 Kamptal DAC Reserve Riesling Ried Straßer Wechselberg | Typ: 4 |
| AL: 13.0% RZ: 1.0 g/l SR: 6.5 g/l | |
| 2017 Niederösterreich Klassik Sauvignon Blanc Ried Straßer Stangl | Typ: 3 |
| AL: 12.5% RZ: 5.8 g/l SR: 5.9 g/l | |

Waldschütz

Niederösterreich | Kamptal
Elsarn 3
3491 Straß im Straßertale
T: +43 2735 79457
E: kontakt@weingut-waldschuetz.at
W: www.weingut-waldschuetz.at
Kontakt: Markus Waldschütz

waldschütz[®]
kamptal | austria

Stand B37

| | |
|---|--------|
| 2017 Kamptal DAC Klassik Riesling | Typ: 3 |
| AL: 12.5% RZ: 1.0 g/l SR: 6.8 g/l | |
| 2017 Wagram Klassik Grüner Veltliner | Typ: 3 |
| AL: 12.5% RZ: 1.7 g/l SR: 6.0 g/l | |
| 2017 Wagram Reserve Grüner Veltliner Fels am Wagram | Typ: 4 |
| AL: 13.5% RZ: 3.5 g/l SR: 5.8 g/l | |
| 2017 Wagram Reserve Weißer Burgunder Fels am Wagram | Typ: 4 |
| AL: 13.5% RZ: 3.7 g/l SR: 6.8 g/l | |
| 2017 Wagram Reserve Roter Veltliner Ried Gösinger Goldberg | Typ: 4 |
| AL: 13.5% RZ: 4.0 g/l SR: 6.5 g/l | |
| 2016 Niederösterreich Klassik Blauer Zweigelt "Rosé" | Typ: 5 |
| AL: 12.3% RZ: 1.3 g/l SR: 6.3 g/l | |

Waldschütz Weinhof

Niederösterreich | Wagram
Sachsendorf 17
3474 Sachsendorf
T: +43 2738 2387
E: wein@waldschuetz.at
W: www.waldschuetz.at
Kontakt: Ralph Waldschütz



Stand A40

| | |
|--|--------|
| 2017 Wagram Klassik Grüner Veltliner Ried Hochrain | Typ: 3 |
| AL: 12.5% RZ: 2.0 g/l SR: 6.0 g/l | |
| 2017 Wagram Klassik Grüner Veltliner Ried Steinberz | Typ: 3 |
| AL: 13.0% RZ: 3.0 g/l SR: 6.0 g/l | |
| 2017 Wagram Reserve Grüner Veltliner Ried Dorner | Typ: 4 |
| AL: 13.5% RZ: 4.0 g/l SR: 6.0 g/l | |
| 2017 Wagram Reserve Weißburgunder | Typ: 4 |
| AL: 13.5% RZ: 8.0 g/l SR: 6.0 g/l | |
| 2017 Wagram Klassik Gelber Muskateller | Typ: 2 |
| AL: 11.5% RZ: 6.0 g/l SR: 6.0 g/l | |
| 2017 Wagram Klassik Zweigelt "Halterberg" | Typ: 3 |
| AL: 13.0% RZ: 2.0 g/l SR: 4.8 g/l | |

Waltner Gerald

Niederösterreich | Wagram
Am Berg 18
3470 Engelmansbrunn
T: +43 2279 2471
E: info@weingutwaltner.at
W: www.weingutwaltner.at
Kontakt: Gerald Waltner

waltner

Stand A04

| | |
|--|--------|
| 2017 Wiener Gemischter Satz DAC Klassik Gemischter Satz | Typ: 3 |
| AL: 12.8% RZ: 2.5 g/l SR: 5.4 g/l | |
| 2017 Wiener Gemischter Satz DAC Reserve Gemischter Satz Ried Reisenberg | Typ: 4 |
| AL: 13.0% RZ: 1.0 g/l SR: 6.0 g/l | |
| 2016 Wien Reserve Weißburgunder Ried Reisenberg | Typ: 4 |
| AL: 13.3% RZ: 3.6 g/l SR: 6.5 g/l | |
| 2017 Wien Reserve Riesling "Nussberg" | Typ: 4 |
| AL: 13.0% RZ: 3.0 g/l SR: 6.0 g/l | |
| 2015 Wien Reserve Pinot Noir Ried Bellevue "WienWein" | Typ: 7 |
| | |
| 2012 Wien Reserve Cuvée "Atrium" | Typ: 7 |
| AL: 14.0% ME, ZW, CS, PN | |

Weingut Wien Cobenzl

Wien | Wien
Am Cobenzl 96
1190 Wien
T: +43 1 3205805
E: office@weingutcobenzl.at
W: www.weingutcobenzl.at
Kontakt: Georg Königsbauer

Cobenzl 



Stand D09

| | |
|--|--------|
| 2017 Weinviertel DAC Klassik Grüner Veltliner | Typ: 3 |
| | |
| 2016 Niederösterreich Weißburgunder Ried Birtal | Typ: 3 |
| | |
| 2016 Niederösterreich Grüner Veltliner "Alte Reben" | Typ: 4 |
| | |
| 2015 Niederösterreich Riesling Ried Kugler | Typ: 4 |
| | |
| 2014 Niederösterreich Eiswein Grüner Veltliner | Typ: 9 |
| AL: 10.5% RZ: 150.0 g/l SR: 9.5 g/l | |
| 2012 Niederösterreich Eiswein Riesling Ried Schneiderberg | Typ: 9 |
| AL: 8.5% RZ: 240.0 g/l SR: 7.5 g/l | |

Weinrieder

Niederösterreich | Weinviertel
Untere Ortstrasse 44
2170 Kleinhadersdorf
T: +43 2552 2241
E: office@weinrieder.at
W: www.weinrieder.at
Kontakt: Bernhard Rieder

WEINRIEDER
Wines with power & character

Stand D08

| | |
|--|--------|
| 2017 Niederösterreich Klassik Grüner Veltliner Ried Schilling AL: 12.5% RZ: 2.0 g/l SR: 5.3 g/l | Typ: 4 |
| 2017 Weinviertel DAC Klassik Grüner Veltliner "new generation" AL: 12.9% RZ: 4.5 g/l SR: 5.4 g/l | Typ: 3 |
| 2017 Niederösterreich Klassik Roter Muskateller Ried Schilling AL: 12.0% RZ: 3.6 g/l SR: 6.1 g/l | Typ: 2 |
| 2017 Niederösterreich Klassik Weißburgunder Ried Schilling AL: 13.3% RZ: 5.6 g/l SR: 5.5 g/l | Typ: 4 |
| 2015 Niederösterreich Reserve Merlot AL: 14.0% RZ: 2.1 g/l SR: 4.7 g/l | Typ: 7 |
| 2015 Niederösterreich Reserve Zweigelt AL: 13.5% RZ: 1.2 g/l SR: 5.0 g/l | Typ: 7 |

Weinwurm

Niederösterreich | Weinviertel
Hauptstrasse 65
2181 Dobermannsdorf
T: +43 2533 8581
E: wein@weinwurms.at
W: www.weinwurms.at
Kontakt: Georg Weinwurm

DIE
WEIN
WURM'S

Stand D24

| | |
|---|--------|
| 2017 Burgenland Klassik Grüner Veltliner AL: 12.5% | Typ: 3 |
| 2017 Burgenland Klassik Gelber Muskateller AL: 13.0% | Typ: 3 |
| 2017 Burgenland Klassik Sauvignon Blanc AL: 12.5% | Typ: 3 |
| 2015 Burgenland Cuvée "Heideboden rot" AL: 13.5% ZW, BF, CS | Typ: 6 |
| 2011 Burgenland Cuvée "Tymod" AL: 14.0% ZW, BF, ROE | Typ: 7 |
| 2017 Burgenland Beerenauslese Chardonnay AL: 10.0% | Typ: 9 |

Weiss Manfred

Burgenland | Neusiedlersee
Wallernerstrasse 51
7143 Apetlon
T: +43 2175 24148
E: office@manfred-weiss.at
W: www.manfred-weiss.at
Kontakt: Manfred Weiss

M
W

Stand C17

| | |
|--|--------|
| 2017 Niederösterreich Klassik Gemischter Satz "Rosé" | Typ: 5 |
| AL: 12.0% RZ: 4.5 g/l SR: 6.0 g/l ZW, ME, SYR, CS | |
| 2017 Kamptal DAC Reserve Grüner Veltliner Ried Wechselberg | Typ: 4 |
| AL: 13.0% RZ: 2.8 g/l SR: 5.3 g/l | |
| 2016 Kamptal DAC Reserve Grüner Veltliner Ried Gaisberg "Wahre Werte" | Typ: 4 |
| AL: 13.5% RZ: 3.0 g/l SR: 4.9 g/l | |
| 2016 Kamptal DAC Reserve Riesling Ried Gaisberg "Wahre Werte" | Typ: 4 |
| AL: 13.0% RZ: 2.6 g/l SR: 6.2 g/l | |
| 2017 Niederösterreich Reserve Weißburgunder Ried Gaisberg "Wahre Werte" | Typ: 4 |
| AL: 13.0% | |
| 2017 Niederösterreich Reserve Sauvignon Blanc Ried Wechselberg-Himmel "Wahre Werte" | Typ: 4 |
| AL: 13.5% RZ: 1.0 g/l SR: 6.2 g/l | |

Weixelbaum

Niederösterreich | Kamptal
Weinbergweg 196
3491 Straß im Straßertale
T: +43 2735 2269
E: weixelbaum@vinoweix.at
W: www.vinoweix.at
Kontakt: Heinz Weixelbaum



Stand D38

| | |
|---|--------|
| 2016 Burgenland Klassik Blaufränkisch | Typ: 6 |
| AL: 13.0% RZ: 1.0 g/l SR: 5.4 g/l | |
| 2016 Burgenland Klassik Blaufränkisch Ried Altes Weingebirge | Typ: 6 |
| AL: 13.0% RZ: 1.0 g/l SR: 5.7 g/l | |
| 2015 Burgenland Klassik Blaufränkisch Ried Hochberg "Alte Reben" | Typ: 6 |
| AL: 13.5% RZ: 1.0 g/l SR: 5.3 g/l | |
| 2015 Burgenland Reserve Blaufränkisch "Hussi" | Typ: 7 |
| AL: 13.5% RZ: 1.0 g/l SR: 5.7 g/l | |
| 2015 Burgenland Reserve Blaufränkisch "Well" | Typ: 7 |
| AL: 13.5% RZ: 1.0 g/l SR: 5.8 g/l | |
| 2015 Burgenland Reserve Cuvée "Fraternitas" | Typ: 7 |
| AL: 14.0% RZ: 1.4 g/l SR: 6.1 g/l BF, CS | |

Wellanschitz

Burgenland | Mittelburgenland
Lange Zeile 28
7311 Neckenmarkt
T: +43 2610 42302
E: info@wellanschitz.at
W: www.wellanschitz.at
Kontakt: Christine Wellanschitz



Stand B25

| | |
|--|--------|
| 2017 Kremstal DAC Klassik Grüner Veltliner AL: 12.5% | Typ: 3 |
| 2017 Kremstal DAC Reserve Grüner Veltliner "Krems" AL: 13.0% | Typ: 4 |
| 2016 Kremstal DAC Reserve Grüner Veltliner Ried Steiner Kögl "1ÖTW" AL: 13.0% | Typ: 4 |
| 2017 Wachau Klassik Riesling AL: 12.5% | Typ: 8 |
| 2017 Kremstal DAC Reserve Riesling "Krems" AL: 12.5% | Typ: 3 |
| 2016 Kremstal DAC Reserve Riesling Ried Steiner Pfaffenberg "1ÖTW" AL: 13.0% RZ: 1.0 g/l SR: 5.9 g/l | Typ: 4 |

Wess

Niederösterreich | Kremstal
Sandgrube 24
3500 Krems an der Donau
T: +43 2732 72389
E: info@weingut-wess.at
W: www.weingut-wess.at
Kontakt: Rainer Wess

RAINER WESS

Stand B28

| | |
|---|--------|
| 2017 Kamptal DAC Klassik Grüner Veltliner Ried Steingarten AL: 12.5% | Typ: 3 |
| 2017 Kamptal DAC Klassik Riesling Ried Loiserberg "1ÖTW" AL: 12.5% | Typ: 3 |
| 2015 Kamptal DAC Reserve Grüner Veltliner "Purus" AL: 13.0% | Typ: 4 |
| 2015 Kamptal DAC Reserve Grüner Veltliner Ried Schenkenbichl "1ÖTW" AL: 13.0% RZ: 2.0 g/l SR: 5.5 g/l | Typ: 4 |
| 2014 Kamptal DAC Reserve Riesling Ried Steinmassl "1ÖTW" AL: 13.0% | Typ: 4 |
| 2014 Kamptal DAC Reserve Riesling Ried Seeberg "1ÖTW" AL: 13.0% | Typ: 4 |

Weszeli

Niederösterreich | Kamptal
Grosser Buriweg 16
3550 Langenlois
T: +43 2734 3678
E: weingut@weszeli.at
W: www.weszeli.at
Kontakt: Davis Weszeli

WESZELI
TERRAFACUM

Stand A03

| | |
|--|--------|
| 2017 Wiener Gemischter Satz DAC Gemischter Satz "Bisamberg" AL: 13.5% RZ: 1.0 g/l SR: 5.9 g/l | Typ: 4 |
| 2016 Wiener Gemischter Satz DAC Gemischter Satz Ried Ulm-Nußberg AL: 14.5% RZ: 1.0 g/l SR: 5.8 g/l | Typ: 4 |
| 2017 Wien Grüner Veltliner "Nussberg" AL: 13.5% RZ: 1.4 g/l SR: 5.9 g/l | Typ: 3 |
| 2016 Wien Chardonnay "Select " AL: 14.0% RZ: 1.9 g/l SR: 4.7 g/l | Typ: 4 |
| 2015 Wien Cuvée "Trilogie" AL: 13.0% RZ: 1.0 g/l SR: 5.5 g/l ZW, CS, ME | Typ: 6 |
| 2016 Wien Pinot Noir "Select" AL: 13.5% RZ: 1.2 g/l SR: 4.7 g/l | Typ: 6 |

Wieninger

Wien | Wien
Stammersdorferstrasse 31
1210 Wien
T: +43 1 2901012
E: weingut@wieninger.at
W: www.wieninger.at
Kontakt: Patricia Mühlauer



Stand C43

| | |
|--|--------|
| 2017 Vulkanland Steiermark Klassik Weißburgunder "Steirische Klassik" | Typ: 3 |
| 2017 Vulkanland Steiermark Klassik Sauvignon Blanc "Steirische Klassik" | Typ: 3 |
| 2016 Vulkanland Steiermark Reserve Sauvignon Blanc Ried Klöcher Hochwarth AL: 13.4% RZ: 1.1 g/l SR: 4.4 g/l | Typ: 4 |
| 2016 Vulkanland Steiermark Reserve Sauvignon Blanc Ried Kirchleiten "GSTK" AL: 13.7% RZ: 1.1 g/l SR: 4.7 g/l | Typ: 4 |
| 2017 Vulkanland Steiermark Gewürztraminer Ried Klöcher Ölberg | Typ: 8 |
| 2015 Vulkanland Steiermark Reserve Blauer Zweigelt "OLIVIN" AL: 13.7% RZ: 1.2 g/l SR: 5.0 g/l | Typ: 7 |

Winkler-Hermaden

Steiermark | Vulkanland Steiermark
Kapfenstein 105
8353 Kapfenstein
T: +43 3157 2322
E: weingut@winkler-hermaden.at
W: www.winkler-hermaden.at
Kontakt: Georg Winkler-Hermaden



WINKLER-HERMADEN



Stand A19

| | |
|---|--------|
| 2016 Kremstal DAC Reserve Grüner Veltliner Ried Kremser Wachtberg AL: 13.5% RZ: 3.4 g/l SR: 5.1 g/l | Typ: 4 |
| 2016 Kremstal DAC Reserve Riesling Ried Kremser Pfaffenberg AL: 13.5% RZ: 5.4 g/l SR: 6.5 g/l | Typ: 4 |
| 2017 Kremstal DAC Grüner Veltliner Ried Kremser Goldberg "Kellermeister Privat" AL: 12.5% RZ: 4.0 g/l SR: 5.3 g/l | Typ: 3 |
| 2017 Kremstal DAC Riesling Kremser Krelsleiten "Kellermeister Privat" AL: 12.5% RZ: 5.8 g/l SR: 7.0 g/l | Typ: 3 |
| 2016 Niederösterreich Grüner Veltliner "Edition Chremisa" AL: 13.5% RZ: 3.5 g/l SR: 5.2 g/l | Typ: 4 |
| 2015 Niederösterreich Blauer Zweigelt "Edition Chremisa" AL: 13.5% RZ: 4.8 g/l SR: 5.2 g/l | Typ: 7 |

Winzer Kreams eG Sandgrube 13

Niederösterreich | Kremstal
Sandgrube 13
3500 Krems an der Donau
T: +43 2732 85511
E: office@winzerkreams.at
W: www.winzerkreams.at
Kontakt: Ludwig Holzer



Stand D26

| | |
|--|--------|
| 2017 Burgenland Klassik Grüner Veltliner AL: 12.0% RZ: 1.0 g/l SR: 5.7 g/l | Typ: 2 |
| 2017 Burgenland Klassik Sauvignon Blanc AL: 12.0% RZ: 1.3 g/l SR: 6.0 g/l | Typ: 3 |
| 2017 Burgenland Klassik Zweigelt "Rosé" AL: 11.5% RZ: 1.0 g/l SR: 5.5 g/l | Typ: 5 |
| 2016 Burgenland Klassik Zweigelt AL: 13.5% RZ: 1.0 g/l SR: 5.2 g/l | Typ: 6 |
| 2016 Burgenland Klassik St. Laurent AL: 13.0% RZ: 1.0 g/l SR: 5.0 g/l | Typ: 6 |
| 2015 Burgenland Reserve Zweigelt "Selection" AL: 13.5% RZ: 1.3 g/l SR: 5.0 g/l | Typ: 7 |

Winzerkeller Andau und Umgebung reg.Gen.m.b.H.

Burgenland | Neusiedlersee
Dammweg 1
7163 Andau
T: +43 2176 2181
E: office@winzerkeller-andau.at
W: www.winzerkeller-andau.at
Kontakt: Thomas Gratzner



Stand E39

| | |
|--|--------|
| 2015 Mittelburgenland DAC Klassik Blafränkisch Ried Hochberg AL: 14.0% RZ: 1.9 g/l SR: 5.0 g/l | Typ: 6 |
| 2015 Burgenland Reserve Blafränkisch "Terra Cognita" AL: 14.5% RZ: 1.6 g/l SR: 5.3 g/l | Typ: 7 |
| 2015 Mittelburgenland DAC Reserve Blafränkisch Ried Himmelsthron AL: 14.5% RZ: 1.0 g/l SR: 1.0 g/l | Typ: 7 |
| 2013 Burgenland Reserve Cuvée "Via Romana" AL: 14.5% RZ: 1.3 g/l SR: 5.2 g/l BF, ZW, CS | Typ: 7 |
| 2013 Burgenland Reserve Zweigelt AL: 14.5% RZ: 1.0 g/l SR: 5.1 g/l | Typ: 7 |
| 2011 Burgenland Reserve Blafränkisch "Potio Magica" AL: 14.5% RZ: 1.2 g/l SR: 5.8 g/l | Typ: 7 |

Winzerkeller Neckenmarkt

Burgenland | Mittelburgenland
Harkauerweg 2
7311 Neckenmarkt
T: +43 2610 42388
E: winzerkeller.neckenmarkt@aon.at
W: www.neckenmarkt.at
Kontakt: Margit Wieder

WINZERKELLER
NECKENMARKT

Stand C42

| | |
|---|--------|
| 2017 Südsteiermark Gelber Muskateller Ried Steinriegl AL: 12.5% RZ: 1.5 g/l SR: 6.4 g/l | Typ: 3 |
| 2016 Südsteiermark Riesling Ried Edelschuh AL: 13.5% RZ: 6.5 g/l SR: 7.5 g/l | Typ: 4 |
| 2017 Südsteiermark Sauvignon Blanc Ried Steinriegl AL: 13.5% RZ: 1.1 g/l SR: 6.5 g/l | Typ: 4 |
| 2016 Südsteiermark Sauvignon Blanc Ried Edelschuh AL: 13.5% RZ: 1.5 g/l SR: 6.2 g/l | Typ: 4 |
| 2016 Südsteiermark Chardonnay Ried Sausaler Schlössl AL: 13.5% RZ: 1.1 g/l SR: 6.4 g/l | Typ: 4 |
| 2015 Südsteiermark Pinot Gris Ried Gola "Alte Reben" AL: 13.5% RZ: 1.4 g/l SR: 6.4 g/l | Typ: 4 |

Wohlmuth

Steiermark | Südsteiermark
Fresing 24
8442 Kitzeck im Sausal
T: +43 3456 2303
E: wein@wohlmuth.at
W: www.wohlmuth.at
Kontakt: Gerhard J. Wohlmuth



WOHLMUTH

Stand C27

| | |
|--|--------|
| 2017 Kamptal DAC Grüner Veltliner "Kampl" AL: 12.3% RZ: 1.0 g/l SR: 6.1 g/l | Typ: 2 |
| 2017 Kamptal DAC Grüner Veltliner Ried Steinsetz AL: 13.0% RZ: 1.0 g/l SR: 6.1 g/l | Typ: 3 |
| 2017 Kamptal DAC Klassik Riesling Ried Haide AL: 12.8% RZ: 3.0 g/l SR: 7.5 g/l | Typ: 3 |
| 2017 Niederösterreich Reserve Weißburgunder Ried Redling AL: 13.8% RZ: 1.5 g/l SR: 6.2 g/l | Typ: 4 |
| 2017 Niederösterreich Muskateller Ried Spiegel AL: 12.8% RZ: 1.7 g/l SR: 5.9 g/l | Typ: 3 |
| 2016 Niederösterreich Zweigelt "Kampl" AL: 14.0% RZ: 1.0 g/l SR: 5.2 g/l | Typ: 6 |

Wutzl

Niederösterreich | Kamptal
Weinstrasse 15
3550 Gobelsburg
T: +43 2734 3467
E: weingut.wutzl@gmx.at
W: www.weingut-wutzl.at
Kontakt: Franz-Josef Wutzl



Stand A02

| | |
|---|--------|
| 2017 Wiener Gemischter Satz DAC Gemischter Satz "Zahel Gemischter Satz" AL: 12.0% RZ: 1.3 g/l SR: 6.5 g/l | Typ: 2 |
| 2017 Wiener Gemischter Satz DAC Klassik Gemischter Satz AL: 12.5% RZ: 2.7 g/l SR: 6.7 g/l | Typ: 3 |
| 2017 Wien Grüner Veltliner Ried Goldberg AL: 13.0% RZ: 2.6 g/l SR: 6.2 g/l | Typ: 3 |
| 2017 Wiener Gemischter Satz DAC Gemischter Satz Nussberg Ried Preussen AL: 13.5% RZ: 4.6 g/l SR: 6.7 g/l | Typ: 4 |
| 2016 Wiener Gemischter Satz DAC Gemischter Satz Ried Kaasgraben AL: 13.5% RZ: 5.2 g/l SR: 6.8 g/l | Typ: 4 |
| 2016 Wien St. Laurent Ried Maurerberg AL: 13.0% RZ: 1.0 g/l SR: 5.8 g/l | Typ: 6 |

Zahel

Wien | Wien
Maurer Hauptplatz 9
1230 Wien
T: +43 1 8891318
E: winery@zahel.at
W: www.zahel.at
Kontakt: Alexander Zahel



Stand D26

| | |
|--|--------|
| 2017 Burgenland Klassik Grüner Veltliner AL: 12.0% RZ: 1.0 g/l SR: 5.7 g/l | Typ: 3 |
| 2017 Burgenland Klassik Muskat Ottonel AL: 12.0% RZ: 1.0 g/l SR: 6.0 g/l | Typ: 3 |
| 2016 Burgenland Klassik Blaifränkisch AL: 13.5% RZ: 1.6 g/l SR: 5.0 g/l | Typ: 6 |
| 2016 Burgenland Klassik St. Laurent AL: 13.0% RZ: 1.0 g/l SR: 5.0 g/l | Typ: 6 |
| 2015 Burgenland Reserve Zweigelt AL: 13.5% RZ: 1.0 g/l SR: 4.9 g/l | Typ: 7 |
| 2015 Burgenland Beerenauslese Scheurebe AL: 9.5% RZ: 169.4 g/l SR: 6.8 g/l | Typ: 9 |

Zantho

Burgenland | Neusiedlersee
Dammweg 1A
7163 Andau
T: +43 2176 27077
E: office@zantho.com
W: www.zantho.com
Kontakt: Mag. Thomas Gratzner



Stand F40

| | |
|--|--------|
| 2015 Leithaberg DAC Pinot Blanc AL: 13.0% RZ: 1.0 g/l SR: 5.6 g/l | Typ: 4 |
| 2015 Leithaberg DAC Chardonnay Ried Steinberg AL: 13.5% RZ: 1.0 g/l SR: 4.9 g/l | Typ: 4 |
| 2016 Burgenland Gewürztraminer Ried Hölzlstein AL: 13.5% RZ: 1.0 g/l SR: 4.4 g/l | Typ: 4 |
| 2012 Leithaberg DAC Blaifränkisch AL: 13.5% RZ: 1.6 g/l SR: 5.0 g/l | Typ: 7 |
| 2013 Burgenland Blaifränkisch Ried Steinberg AL: 13.5% RZ: 1.8 g/l SR: 5.0 g/l | Typ: 7 |
| 2015 Burgenland Cabernet Franc Ried Steinberg AL: 13.5% RZ: 1.3 g/l SR: 5.0 g/l | Typ: 7 |

Zehetbauer Stefan

Burgenland | Leithaberg
Hauptstraße 3
7081 Schützen am Gebirge
T: +43 2684 2523
E: office@zehetbauerwein.at
W: www.zehetbauerwein.at
Kontakt: Stefan Zehetbauer

Stand E06

| | |
|--|--------|
| 2016 Niederösterreich Reserve Traminer "Profund" | Typ: 4 |
| AL: 13.0% RZ: 3.0 g/l | |
| 2016 Niederösterreich Reserve Grüner Veltliner "Radikal" | Typ: 4 |
| AL: 13.5% RZ: 4.0 g/l | |
| 2016 Niederösterreich Reserve Grüner Veltliner Ried Vogelsang | Typ: 4 |
| AL: 13.5% RZ: 2.0 g/l | |
| 2016 Niederösterreich Reserve Grüner Veltliner Ried Weintal | Typ: 4 |
| AL: 13.5% RZ: 2.0 g/l | |
| 2017 Niederösterreich Klassik Grüner Veltliner "Horizont" | Typ: 3 |
| AL: 12.0% RZ: 1.0 g/l | |
| 2017 Niederösterreich Klassik Grüner Veltliner "Neuland" | Typ: 3 |
| AL: 11.0% RZ: 1.0 g/l | |

Zillinger Herbert

Niederösterreich | Weinviertel
Hauptstrasse 17
2251 Ebenthal
T: +43 2538 85395
E: office@radikal.bio
W: www.radikal.bio
Kontakt: Herbert Zillinger

ZILLINGER



Stand E02d

| | |
|---|--------|
| 2017 Niederösterreich Grüner Veltliner "Velue" | Typ: 3 |
| AL: 11.0% | |
| 2016 Niederösterreich Grüner Veltliner Ried Kellerberg "Reflexion" | Typ: 3 |
| AL: 12.5% RZ: 2.1 g/l SR: 5.4 g/l | |
| 2016 Niederösterreich Sauvignon Blanc "Numen Fumé blanc" | Typ: 4 |
| AL: 12.5% | |
| 2015 Niederösterreich Grüner Veltliner "Numen" | Typ: 4 |
| AL: 12.5% RZ: 2.0 g/l SR: 5.2 g/l | |
| 2015 Niederösterreich Cuvée "Revolution white solera" | Typ: 3 |
| AL: 12.5% RZ: 1.8 g/l SR: 5.3 g/l CH, S88, R | |
| 2015 Niederösterreich Cuvée "Revolution red solera" | Typ: 6 |
| AL: 12.0% RZ: 1.8 g/l SR: 5.6 g/l ZW, CS, ROE | |

Zillinger Johannes

Niederösterreich | Weinviertel
Landstrasse 70
2245 Velm-Götzendorf
T: +43 676 6357881
E: jz@velue.at
W: www.zillinger.at
Kontakt: Johannes Zillinger



Stand A14

| | |
|---|--------|
| 2017 Kremstal DAC Klassik Grüner Veltliner Ried Gernlüssen AL: 12.5% | Typ: 3 |
| 2017 Kremstal DAC Klassik Grüner Veltliner Ried Sandgrube AL: 12.5% | Typ: 3 |
| 2017 Kremstal DAC Reserve Grüner Veltliner Ried Kremser Gebling AL: 13.5% | Typ: 4 |
| 2017 Kremstal DAC Reserve Grüner Veltliner Ried Rosshimmel AL: 13.5% | Typ: 4 |
| 2017 Kremstal DAC Klassik Riesling Ried Kapuzinerberg AL: 12.5% | Typ: 3 |
| 2017 Kremstal DAC Reserve Riesling Ried Kremser Krax'n AL: 13.5% | Typ: 4 |

Zimmermann Alois

Niederösterreich | Kremstal
Obere Hauptstrasse 20
3494 Theiss
T: +43 2735 8209
E: office@weingut-zimmermann.at
W: www.weingut-zimmermann.at
Kontakt: Alois Zimmermann



Stand F17

| | |
|--|--------|
| 2017 Burgenland Klassik Welschriesling "vom Spitz" AL: 11.5% RZ: 1.0 g/l SR: 6.0 g/l | Typ: 2 |
| 2017 Burgenland Klassik Weißer Burgunder AL: 13.0% RZ: 1.0 g/l SR: 6.0 g/l | Typ: 3 |
| 2015 Burgenland Reserve Chardonnay Ried Heulage AL: 13.0% RZ: 2.0 g/l SR: 4.5 g/l | Typ: 4 |
| 2016 Neusiedlersee DAC Klassik Zweigelt AL: 13.5% RZ: 1.0 g/l | Typ: 6 |
| 2016 Burgenland Klassik St. Laurent AL: 11.5% | Typ: 6 |
| 2015 Burgenland Reserve Cuvée "St.Andräer Zicksee" AL: 14.0% RZ: 1.0 g/l ME, CS, ZW | Typ: 7 |

Ziniel

Burgenland | Neusiedlersee
Hauptstrasse 47
7161 Sankt Andrä am Zicksee
T: +43 2176 2116
E: office@ziniel.at
W: www.ziniel.at
Kontakt: Andreas Ziniel



ZINIEL

Stand A24

| | |
|--|--------|
| 2017 Kremstal DAC Klassik Riesling Ried Kremser Sandgrube "Sand 1" AL: 12.0% RZ: 5.0 g/l SR: 6.2 g/l | Typ: 3 |
| 2017 Kremstal DAC Klassik Grüner Veltliner Ried Kremser Sandgrube "Sand 1" AL: 12.0% RZ: 4.0 g/l SR: 5.9 g/l | Typ: 3 |
| 2016 Kremstal DAC Klassik Grüner Veltliner Ortswein "Krems" AL: 13.0% RZ: 5.0 g/l SR: 6.0 g/l | Typ: 3 |
| 2016 Kremstal DAC Reserve Grüner Veltliner Ried Kremser Weinzierlberg "Gigant" AL: 13.0% RZ: 4.0 g/l SR: 5.5 g/l | Typ: 3 |
| 2016 Kremstal DAC Reserve Grüner Veltliner Ried Kremser Gebling "Impuls-Lössterrassen" AL: 13.5% RZ: 5.0 g/l SR: 5.0 g/l | Typ: 4 |
| 2016 Kremstal DAC Reserve Grüner Veltliner "Urknall-Stein Löss Schiefer" AL: 13.5% RZ: 5.0 g/l SR: 5.0 g/l | Typ: 4 |

Zöhrer

Niederösterreich | Kremstal
Sandgrube 1
3500 Krems an der Donau
T: +43 2732 83191
E: weingut@zoehrer.at
W: www.zoehrer.at
Kontakt: Anton Zöhrer



Stand D09

| | |
|--|--------|
| 2017 Niederösterreich Grüner Veltliner "Lust & Laune" AL: 12.0% | Typ: 2 |
| 2017 Weinviertel DAC Klassik Grüner Veltliner AL: 13.0% | Typ: 3 |
| 2016 Weinviertel DAC Reserve Grüner Veltliner Ried Äußere Bergen AL: 13.5% RZ: 2.5 g/l SR: 5.9 g/l | Typ: 4 |
| 2016 Niederösterreich Riesling Ried Innere Bergen AL: 13.0% | Typ: 4 |
| 2016 Niederösterreich Zweigelt AL: 13.0% | Typ: 6 |
| 2015 Niederösterreich Pinot Noir AL: 13.5% | Typ: 7 |

Zull

Niederösterreich | Weinviertel
Schrattenthal 9
2073 Schrattenthal
T: +43 2946 8217
E: office@zull.at
W: www.zull.at
Kontakt: Phillip Zull



Weinviertel, Austria

| | |
|---|--------|
| 2017 Niederösterreich Reserve Grüner Veltliner "Muschelkalk" AL: 13.0% RZ: 1.5 g/l SR: 6.9 g/l | Typ: 4 |
| 2016 Niederösterreich Reserve Grüner Veltliner "Löss" AL: 13.0% RZ: 2.9 g/l SR: 5.9 g/l | Typ: 4 |
| 2016 Niederösterreich Reserve Sauvignon Blanc "Urdonau Selektion" AL: 13.5% RZ: 1.0 g/l SR: 5.1 g/l | Typ: 4 |
| 2015 Niederösterreich Reserve Pinot Noir "Muschelkalk Selektion" AL: 13.5% RZ: 1.0 g/l SR: 5.5 g/l | Typ: 7 |
| 2016 Niederösterreich Reserve Zweigelt Ried Hölle AL: 13.0% RZ: 1.0 g/l SR: 5.2 g/l | Typ: 7 |
| 2014 Österreich Sekt Grüner Veltliner "Brut Nature" AL: 12.0% RZ: 1.0 g/l SR: 7.0 g/l | Typ: 1 |

Zuschmann-Schöfmann

Niederösterreich | Weinviertel
 Winzerstraße 52
 2223 Martinsdorf
 T: +43 2574 8428
 E: office@zuschmann.at
 W: www.zuschmann.at
 Kontakt: Ing. Else Zuschmann -
 Schöfmann

ZUSCHMANN SCHÖFMANN



Typ 1: Schaumwein & Perlwein

Österreich erzeugt erstklassige Schaumweine – die Tradition geht bis zur Mitte des 19. Jahrhunderts zurück. Spezialisten im prickelnden Sektor vom leichten Frizzante bis zum handgerüttelten Spitzensekt sind private „Manufakturen“ ebenso wie größere Kellereien.

Typ 2: Weißwein - leicht & frisch

Die Vielfalt der österreichischen Weißweine hat hier Animierendes in allen Arten und für alle Jahreszeiten zu bieten: Junger Österreicher oder Steirischer Junker; leichte Grüne Veltliner wie Steinfeder aus der Wachau oder zartwürzige Welschrieslinge aus der Steiermark, die „Schmeckerten“ im alkoholleichten Bereich wie Muskateller oder Müller-Thurgau.

Typ 3: Weißwein - klassisch & trocken

Österreichs klassische Weißweine überzeugen mit viel Frische, feiner Säure, großer Eleganz und viel Charakter bei mitteltgewichtiger Struktur. Diesem klaren Profil entspricht der Grüne Veltliner im Kabinettbereich, besonders die DAC-Weine (Weinviertel DAC und Traisental DAC), aber auch frische Rieslinge aus den Weinbaugebieten entlang der Donau, elegante Weißburgunder oder Chardonnays aus dem Burgenland sowie Vertreter der Steirischen Klassik (Sauvignon Blanc, Morillon, Weißburgunder). Diesen Weintyp gibt es in allen österreichischen Weinbaugebieten.

Typ 4: Weißwein - kraftvoll & körperreich

Das Rollenprofil dieser Kategorie kann mit dem Begriff „Reserve“ beschrieben werden. Die Weine sind trocken ausgebaut, mit Körper und Extrakt, Fülle und Dichte. Neben der Mehrzahl der klassisch ausgebauten Weine finden sich hier auch im kleinen Eichenfass gereifte Gewächse von internationalem Zuschnitt. An der Spitze stehen Lagenweine vom Grünen Veltliner und Riesling (z. B. Smaragde aus der Wachau, Top-Weine aus den Gebieten entlang der Donau oder aus dem Weinviertel). Sehr eigenständige Weinpersönlichkeiten sind kraftvolle Zierfandler und Rotgipfler aus der Thermenregion, aber auch komplexe Weißburgunder und Chardonnays aus dem Burgenland. Abgerundet wird diese Kategorie von großen Lagenweinen der Steiermark (z.B. Sauvignon Blanc, Morillon, Weiß- und Grauburgunder), sowie von Spezialitäten wie dem Neuburger, dem Roten Veltliner und dem Gemischten Satz aus Wien.

Typ 5: Rosé - rassig & fruchtbetont

Rosés kommen aus allen Weinbaugebieten des Landes und präsentieren sich in vielerlei Gestalt: vom charmanten Jungwein, etwa als Primus Pannonikus aus dem Burgenland, über frische Vertreter aus Zweigelt und St. Laurent aus Niederösterreich bis hin zum rassigen Schilcher aus der Weststeiermark.

Typ 6: Rotwein - klassisch & fruchtig

Weine in klassischer Stilistik, ausgebaut im großen Holzfass oder Stahltank, mit typisch österreichischer Frucht, aber auch Tiefgang, ohne zu hoch im Alkohol zu sein - eben Weine mit Herkunftstypizität, Eleganz und viel Trinkfreudigkeit. Eine tragende Rolle spielen hier der Zweigelt, der sich in fast allen Weinbaugebieten wohl fühlt – stellvertretend genannt sei Carnuntum –, und der Blaufränkisch, besonders in Varianten aus dem Mittelburgenland. Ergänzt wird diese Gruppe durch Spezialitäten wie St. Laurent, Blauburgunder, Blauer Portugieser und Blauburger.

Typ 7: Rotwein - dicht & gehaltvoll

Dazu gehören Weine mit Fülle, Dichte, Komplexität, Tiefgang und Potenzial für lange Lagerung; gehaltvolle Rotweine – als sortenreiche Lagenweine ebenso wie als Cuvées mit moderatem Holzeinsatz. Trotz des Ausbaus in Barriques sind diese Top-Rotweine mit ihrer Fruchttiefe charakteristisch für ihr Terroir. Erfreuliche Tatsache dabei ist, dass gerade die typisch österreichischen Rebsorten wie Zweigelt, Blaufränkisch und St. Laurent neben den Klassikern wie Pinot Noir und internationalen Rebsorten wie Cabernet & Co hier auftrumpfen.

Typ 8: Weißwein - fruchtsüß & kraftvoll

Weine im hohen Spätlese- bzw. Auslesebereich zählen zu den lagerfähigsten Gewächsen Österreichs. In der Jugend zeigen sie viel Finesse mit geschmeidiger Restsüße und lebendigem Fruchtsäurespiel. Die Palette reicht vom aromatischen Muskat Ottonel aus dem Burgenland, (Gewürz-)Traminer aus der Steiermark, über Neuburger, Chardonnay und Weißburgunder, Grüner Veltliner und Riesling aus verschiedenen Weinbaugebieten bis hin zu den großen Spät- und Auslesen der Sortenspezialitäten Zierfandler und Rotgipfler aus dem Raum Gumpoldskirchen.

Typ 9: Edelsüße Weine

Dazu gehören Beerenauslesen und Trockenbeerenauslesen, Strohwein und Schilfwein, Eiswein mit expressivem Fruchtschmelz und nobel-raffinierter Ruster Ausbruch. Charakteristisch für diese Süßweinraritäten sind Restsüße und Säure in hoher Konzentration, meist in Verbindung mit dem unvergleichlichen Aroma der Edelkäule. Hier ist Österreich Weltspitze. Die Kategorie leidet jedoch im Vergleich zu Tokaji und Sauternes unter dem Fehlen eines zusammenfassenden Herkunftsbegriffs.

Reihenfolge Weinbezeichnungen

Zeile 1: Jahrgang | Herkunft | Qualitätsstufe

Zeile 2: Rebsortenkategorie | Rebsorte | Ortswein/Großlage/Riedenwein | „Marke“

Zeile 3: Alkohol in Vol. % | Restzucker in g/l | Säure in g/l | Rebsortenkürzel bei Cuvée/Gemischter Satz

Abkürzungen für Rebsorten

| | | |
|------------------------------------|------------------------------|--------------------------------------|
| BB = Blauburger | GO = Goldburger | SB = Sauvignon Blanc |
| PN = Pinot Noir (Blauburgunder) | GV = Grüner Veltliner | STL = St. Laurent |
| BP = Blauer Portugieser | JR = Jubiläumsrebe | SYL = Sylvaner |
| BW = Blauer Wildbacher | ME = Merlot | SYR = Syrah |
| BF = Blaufränkisch | MT = Müller-Thurgau | TR = Traminer |
| BO = Bouvier | MO = Muskat Ottonel | PB = Pinot Blanc (Weissburgunder) |
| CF = Cabernet Franc | NA = Neuburger | WR = Welschriesling |
| CS = Cabernet Sauvignon | RA = Rathay | ZF = Zierfandler |
| CH = Chardonnay (Morillon) | R = Riesling | ZW = Zweigelt |
| FRV = Früroter Veltliner | ROE = Roesler | |
| FU = Furmint | RV = Roter Veltliner | |
| GM = Gelber Muskateller | RG = Rotgipfler | |
| GS = Gemischter Satz | RU = Ruländer (Pinot Gris) | |
| | S88 = Scheurebe (Sämling 88) | |

Sonstige Abkürzungen

| | |
|------|---|
| AL | = Alkohol |
| RZ | = Restzucker |
| SR | = Säure |
| TYP | = Weintyp – Erläuterungen siehe Seite 202 |
| TBA | = Trockenbeerenauslese |
| Ried | = Gesetzlich definierte Einzellage |

Klassifikationen, die nicht im österreichischen Weingesetz verankert sind:

- „IÖTW“ = Weine aus den besten Rieden („Erste Lage“) der Österreichischen Traditionsweingüter.
- „1STK“ = Weine aus Premium-Rieden der Steirischen Terroir- und Klassikweingüter („Erste STK-Lage“).
- „GSTK“ = Weine aus wertvollsten Rieden der Steirischen Terroir- und Klassikweingüter („Große STK-Lage“).

Logos



Nachhaltig Austria
= Prüfsymbol für nachhaltig
zertifizierte Betriebe in
Österreich



EU Bio
= Prüfsymbol der EU
für Bio-Produkte

ÖSTERREICH WEIN MARKETING GMBH
Prinz-Eugen-Straße 34, 1040 Wien, Österreich
Tel.: +43/1/503 92 67, info@oesterreichwein.at
www.oesterreichwein.at, shop.oesterreichwein.at

ÖSTERREICH WEIN 
Große Kunst. Ohne Allüren.